Correio da Manhã

Impresso em papel de HOLMBERG BECH & C. — Stockolmo e Rio. Propriedade de EDMUNDO BITTENCOURT & Cia. Limitada. OMMUNDSEN & Co. LTD. — Fornecedores de papel para o "Correio da Manhã"

Director—PAULO BITTENCOURT
Director substituto — M. PAULO FILHO

ANNO XXV — N. 9.548
RIO DE JANEIRO — QUINTA-FEIRA, 11 DE MARÇO DE 1926

LARGO DA CARIOCA N. 13
Gerente — V. A. DUARTE FELIX

SERVIÇO TELEGRAPHICO DA UNITED PRESS, AGENCIA AMERICANA E CORRESPONDENTES ESPECIAES

Está definitivamente organizado o gabinete francez presidido pelo sr. Aristides Briand, ficando na pasta das Finanças o sr. Raoul Peret

Segundo se diz, o governo argentino vê com sympathia a aspiração do Brasil, no que é acompanhado pelos outros paizes americanos

ESTÃO EMPENHADOS NA OFFENSIVA HESPANHOLA EM TETUAN 25.000 SOLDADOS REAES COM 16 BATERIAS E 40 AEROPLANOS

A ALLEMANHA E A AMERICA DO SUL

O almirante Behnko diz que o Brasil é o paiz que melhores probabilidades offerece ao colono allemão, dentre todos os da America Latina

BERLIM, fevereiro. (Communicado especial para o "Correio da Manhã") — Segundo a opinião do almirante Behnke, ex-chefe do Estado-maior da Armada allemã, que recentemente fez uma viagem longa e demorada aos paizes da Americ Latina, o Brasil, é, dentre as nações sul-americanas, a que maiores probabilidades de exito offerece aos colonos allemães.

Na Argentina e em outros paizes de lingua hespanhola do continente americano, o almirante affirma, essas probabilidades estão decrescendo, embora mesmo alli as probabilidades sejam geralmente bôas para os homens de vontade e energia.

O almirante Behnke fez um estudo completo das condições economicas nos diversos paizes sul-americanos e prediz um grande surto logo que a depressão economica universal, que tambem se está fazendo sentir na America do Sul, tenha passado.

Os commerciantes allemães, assegura o almirante, já reconquistaram a maior parte dos seus mercados sul-americanos, [illegible] não considerar a reconquista como coisa firmada.

Declara o sr. Behnke que, embora os artigos allemães tenham conseguido tomar pé de novo, os homens de commercio allemães deverão exercer vigilancia constante sobre as condições e não ficar a dormir sobre os louros das primeiras victorias faceis. Salienta mais que, durante a sua viagem, ouviu varias queixas a respeito da inferioridade dos artigos allemães, sobre a demora na entrega das encommendas e sobre as condições de pagamento relativamente desfavoraveis concedidas pelos commerciantes allemães. As firmas americanas e inglezas tem offerecido condições melhores, segundo o almirante observou. Dahi deverem os homens de commercio germanicos [illegible] os mercados sul-americanos [illegible].

O almirante Behnke affirma [illegible] America Meridional.

OS TRABALHOS

DA ASSEMBLÉA EXTRAORDINARIA DA LIGA DAS NAÇÕES

A Argentina e os outros paizes sul-americanos apoiam a pretenção do Brasil

Genebra, 10 (U. P.) — Foi noticiado hontem aqui, nos circulos da Liga, que a delegação brasileira havia recebido garantias de que o governo da Argentina "vê com sympathia a aspiração do Brasil a um logar permanente no Conselho da Liga das Nações".

As delegações dos outros paizes americanos têm informado a delegação brasileira de que o ponto de vista do governo do Brasil tem o seu inteiro apoio.

O ANNIVERSARIO DO SR. LUTHER

Genebra, 10 (U. P.) — O sr. Luther, chanceller allemão, festejou o seu 47º anniversario nesta cidade, onde foi estudante universitario.

QUEM E' CONTRA A LIGA NÃO E' PATRIOTA...

Washington, 10 (U. P.) — O presidente Coolidge recusou fazer commentarios sobre a actual reunião da Liga das Nações em Genebra, dizendo: "Trata-se de um problema estrangeiro com o qual nada têm que ver os Estados Unidos."

A AUSENCIA DA TURQUIA NO CASO DO IRAK

Genebra, 10 (U. P.) — O ministro do Exterior da Turquia, telegraphou ao secretario geral da Liga das Nações, sr. Eric Drummond, lamentando a impossibilidade de tomar parte na sessão do Conselho que approvará o novo tratado de vinte e cinco annos entre a Grã-Bretanha e o Irak.

O PE' EM QUE SE ENCONTRAM AS NEGOCIAÇÕES

Genebra, 10 (U. P.) — Com o restabelecimento, esta manhã, das conversações entre os membros da Conferencia de Locarno, o sr. Chamberlain deverá aconselhar a immediata eleição da Allemanha para o Conselho da Liga e a creação de uma commissão especial para estudar as outras candidaturas.

Diz-se que essa solução será acceita pela China e pela Polonia, assim como pela Allemanha, que collocou a questão da sua opposição ao augmento do Conselho, agora, sobre a base de um principio que é impossivel soffrer modificação. Mesmo que o sr. Briand offerecesse novas concessões a respeito da Rhenania, além do que consta do accordo de Locarno, ainda assim seria necessario que o Brasil e a Hespanha concordassem, visto como um e outro podem vetar a concessão do logar permanente á Allemanha.

Em Londres prediz-se que o sr. Chamberlain renunciará ao seu posto dentro deste trimestre, em consequencia da derrota do seu ponto de vista pessoal em Genebra, embora simultaneamente elle seja nomeado par, devido á sua actuação em Locarno.

Antecipa-se que a Allemanha sómente poderá obter um logar permanente conseguindo que Varsovia faça sair o governo Skrszinski.

A ATTITUDE DA HESPANHA

Genebra, 10 (A. A.) — O sr. José Maria Yanguas, ministro das Relações Exteriores da Hespanha, num communicado official dirigido a imprensa, diz, em relação aos posto permanentes do Conselho da Liga, que mantem invariavelmente o ponto de vista em que se collocou. Convém declarar, accrescentou, que a Hespanha, nenhuma declaração publica fez, com caracter official ou officioso, sobre a attitude que assumirá, no caso de não ver satisfeita as suas aspirações de ingressar no alludido Conselho.

OS SIGNATARIOS DE LOCARNO

Genebra, 10 (A. A.) — Reunir-se-ão novamente esta manhã os signatarios do Tratado de Locarno.

EM TORNO DA CONFERENCIA DOS SIGNATARIOS DE LOCARNO

Genebra, 10 (U. P.) — Os representantes das potencias signatarias dos accordos de Locarno, realizaram hoje de manhã, uma conferencia que durou duas horas e meia, nos aposentos do ministro das Relações Exteriores da Grã-Bretanha, sr. Chamberlain.

Annuncia-se que essas negociações seriam continuadas de tarde tomando parte nas mesmas todos os membros do Conselho da Liga, o que indica que se conseguiu chegar a um accordo sobre a crise suscitada em virtude do proposito de augmentar o numero de membros permanentes do citado Conselho.

A decisão de ser transferida a discussão da divergencia a respeito da recomposição do Conselho, do grupo de nações signatarias dos accordos de Locarno para o seio do Conselho Executivo da Liga, foi devida á intervenção dos srs. Boncourt e Vandervelde, representantes da França e da Belgica, que declararam que a situação fosse resolvida sómente pelos delegados dos paizes signatarios do Pacto de Locarno, isso equivaleria a crear um super estado dentro da Liga.

Consta que foi achada uma formula que será acceitavel pela Allemanha, sempre que mereça a approvação de todos os membros do Conselho da Liga.

A MOÇÃO PRO'-GERMANIA

Genebra, 10 (U. P.) — A sub-commissão da Liga das Nações presidida pelo ministro das Relações Exteriores da Grã-Bretanha, sr. Chamberlain, approvou hoje unanimemente uma moção recommendando a entrada da Allemanha na Liga.

NÃO HAVERA' DIFFICULDADES PARA A ALLEMANHA

Londres, 10 (U. P.) — Na sessão de hoje da Camara dos Communs, o primeiro ministro, sr. Baldwin, declarou que não se prevê nenhuma demora ou difficuldade na entrada da Allemanha na Liga das Nações. Acredita-se que a declaração do chefe do governo é baseada nas informações enviadas pelo ministro das Relações Exteriores, sr. Chamberlain.

UMA SESSÃO SECRETA DOS SIGNATARIOS DE LOCARNO

Genebra, 10 (U. P.) — Os membros do Conselho da Liga das Nações e os representantes das nações signatarias dos accordos de Locarno, realizaram esta tarde uma sessão secreta, afim de tentar um novo esforço no sentido de encontrar-se uma solução á crise provocada pela recusa da Allemanha a acceitar o plano de recomposição do Conselho.

Nos circulos da Liga acredita-se que a unica solução possivel seria que o Conselho achasse uma base de accordo em virtude da qual o Brasil e a Hespanha consentissem em que as suas candidaturas fossem submettidas a uma commissão, que désse parecer na proxima Assembléa de setembro.

AS CONFABULAÇÕES AO ENVÉS DOS PLENARIOS...

Genebra, 10 (A. A.) — Por proposta do sr. Austen Chamberlain, chefe da delegação britannica, feita na secretaria da Assembléa, ficou resolvido que antes de dois ou tres dias não haverá sessão plenaria.

O SR. MELLO FRANCO CONFERENCIA

Genebra, 10 (A. A.) — O sr. Afranio de Mello Franco, chefe da delegação brasileira, conferenciou hontem, longamente, com o sr. Paul Boncour, delegado francez, e hoje com os srs. Luther e Stresemann, da delegação allemã.

OS BOATOS...

Genebra, 10 (A. A.) — Consta que a Hespanha e a Polonia deixarão a Liga das Nações, caso não sejam eleitas para o Conselho Permanente.

A SITUAÇÃO NA CHINA

Um protesto do corpo diplomatico contra os acontecimentos de Taku

Pekin, 10 (U. P.) — O corpo diplomatico estrangeiro aqui acreditado protestou junto ao ministerio dos Estrangeiros contro os acontecimentos de Taku.

Pekin, 10 (U. P.) — Os diversos consules communicam que foram collocadas na bocca do rio Taku dez minas controladas por electricidade.

Londres, 10 (U. P.) — Informam de Tientsin que, devido á situação chaotica, se teme que dentro de poucos dias, as vias ferreas do norte da China suspendam o trafego por falta de carvão.

Paris, 10 (U. P.) — Informam do Hanoi que diversos bandos chinezes atravessaram para o territorio francez, onde atacaram uma patrulha matando um sargento.

O commandante chinez apresentou desculpas aos francezes, allegando que julgara que a patrulha era de bandidos chinezes.

Shangai, 10 (U. P.) — Informam de Pekin que o rio Pei-no está minado. Os fortes de Taku continuam a responder ao fogo da esquadra. As legações suggeriram que os navios estrangeiros varram as minas do rio afim de abrir uma passagem segura para a navegação.

A terra tremeu na Italia

Florença, 10 (U. P.) — Sentiu-se esta manhã um tremor de terra, precedido de fortes ruidos subterraneos em Sarzana, Castelino-Rentino e Aulla.

Não houve victimas nem damnos materiaes.

Contra o monroismo

Os que pregam um pan-americanismo, que a America do Norte é a primeira a desprezar, conspiram contra o futuro de nossa raça, diz o sr. Alfredo Palacios

Porque o "leader" socialista argentino não vae á Conferencia do Panamá

O presidente da Republica do Panamá convidou, conforme noticiámos em tempo, o dr. Alfredo Palacios, *leader* socialista argentino, ex-deputado ao Congresso do seu paiz, para, como hospede especial da commissão organizadora e do governo panamaense, tomar parte nos trabalhos da Conferencia Pan-Americana, a realizar-se ali, em 18 de junho do corrente anno. O dr. Alfredo Palacios recusou o convite. Os argumentos que elle expõe, justificando a sua recusa, são interessantes. Neste momento, em que a politica da chamada concentração continental tantos debates ha provocado, julgamos opportuna a divulgação da carta do publicista e parlamentar argentino, enviada ao presidente do Panamá e redigida nos seguintes termos:

"Senhor: Chegou ás minhas mãos a sua nota de novembro de 1925, convidando-me cordealmente para que, como hospede especial da commissão organizadora e do governo do Panamá, assista aos actos que se realizarão durante as sessões do Congresso Panamericano, convocado para 18 de junho de 1926 nessa cidade.

Agradeço effusivamente a honra immerecida que me dá o senhor presidente e o governo do Panamá, mas declino-a, em virtude das razões que passo a expôr com a maior franqueza, por julgar corresponder assim á gentileza do convite.

Não posso ser hospede do governo do Panamá que acaba de solicitar e obter a força armada dos Estados Unidos para reprimir um movimento popular, justificando, assim, o imperialismo yankee e convertendo o seu paiz em uma colonia. Exprimo estas palavras sem o menor assomo de aggravo e unicamente impulsionado por elevados sentimentos de liberdade e dignidade americanas.

Repudio, por outro lado, o pan-americanismo dos congressos, como este, convocado pelo governo do Panamá.

Julgo o pan-americanismo official como um simples disfarce do imperialismo. Cuba lamenta-se sob o peso acabrunhador da emenda Platt, que autoriza a intervenção dos Estados Unidos. Haiti occupado militarmente pelos Estados Unidos carece em absoluto de liberdade. São Domingos viu destruida a sua independencia pelos marujos do Norte sob o pretexto de que fôra violado o artigo 3 do tratado de 1907, pelo qual se compromettia a não augmentar a divida publica sem prévio accordo dos Estados Unidos. Guatemala, S. Salvador, Nicaragua, Costa Rica e Honduras são simples colonias submettidas ao imperialismo da United Fruit Co. As finanças da Colombia e do Equador são manejadas pelos Estados Unidos. No Perú, um conselheiro financeiro dirige a politica fiscal e negociou-se um grande emprestimo garantido com as rendas da alfandega arrecadadas por norte-americanos. A Venezuela soffre uma torpe dictadura mantida pelos Estados Unidos. A Bolivia empenhou a sua soberania num emprestimo garantido com as arrecadações fiscaes. O Mexico segue aprisionado pelo seu armadissimo vizinho, que pretende apoderar-se do petroleo. Os depositos de Tampico parecem inesgotaveis e a habil politica mexicana, que sanciona a nacionalização do sub-sólo e estabelece um forte imposto a exportação, contraria os interesses yankees; dahi a constante pressão do capitalismo norte-americano para que se realize a intervenção.

Por estas razões economicas e biologicas, os Estados Unidos sentem-se impulsionados a crescer. E crescem cada dia mais. Têm comprado territorios ou os têm conquistado. Por conquista se apossaram do Texas, de Novo Mexico, do Arizona e da Alta California. Em tudo isto, ha algo da "idolatria dos kilometros quadrados" de que fala Novicow.

Depois da guerra que a nobre Hespanha susteve quixotescamente, os Estados Unidos tomaram conta de Porto Rico e das Philippinas.

Domina, por ultimo, a zona do canal, onde vi o yankee armado, orgulhoso e prepotente olhar com desdem a joven Republica do Panamá, que oxalá não acabe absorvida totalmente pelo colosso.

A classe privilegiada dos Estados Unidos, cuja potencia economica é extraordinaria, transformou o governo da democracia em instrumento dos grandes syndicatos capitalistas. Agora bem; em frente ao perigo do imperialismo yankee que invade a Ibero-America, devem ser solidarias as republicas irmãs.

O pacto de fraternidade auspiciado pela União Latino-Americana, que tenho a honra de presidir, é a affirmação da nossa unidade, muito distincta do pan-americanismo, fructo da politica imperialista do capitalismo yankee contra a qual já levantaram a sua voz os estudantes da nossa America.

Com uma visão exacta da gravidade da hora, elles aspiram desenvolver uma nova consciencia dos interesses nacionaes e continentaes como phase preliminar de uma compenetração politica, economica e moral [illegible] estes povos até uma confederação.

Repudiam toda politica financeira, que limite a soberania nacional ou comprometta a independencia dos povos e especialmente a negociação de emprestimos que consintam ou justifiquem a intervenção coercitiva de Estados capitalistas estrangeiros na politica da America Latina.

E' esse tambem o pensamento dos jovens panamaenses que acabam de convidar os estudantes ibero-americanos, para realizar um congresso bolivariano. Com elles me solidarizo, quando affirmam que essas assembléa de americanos será ao lado de uma legitima e fervente homenagem a Simão Bolivar, um passo de avanço certo na senda que conduz á America maravilhosa, que abraça do Rio Grande á Terra de Fogo.

A obra hade realizar-se sem odios. A juventude que prediz e torna possivel o advento da nova era americana, não é inimiga de nenhum povo, posto que o seu idealismo é universal e altruista. Aspira formar a personalidade da Ibero-America para que realize os seus destinos.

Temos uma alma propria e não podemos, portanto, resignarmo-nos ao humilhante papel de satelites de outra nação. Reconhecemos as virtudes da raça anglo-saxonica, mas, não até ao ponto de renegar as nossas proprias qualidades porque sejam differentes das suas.

Tenho-o dito varias vezes.

Nós outros desconhecemos tambem os nossos valores, porque o nosso estado de receptividade passiva sómente torna visiveis os defeitos que são a negação da nossa verdadeira personalidade. Sem embargo, através da nossa acção se definiu já o nosso rumo como opposto ao dos Estados Unidos. Emquanto aquella nação adoptou como lemma: "A America para os americanos", nós outros escolhemos o de "A America para a Humanidade".

Estão aqui dois modos contrarios e excludentes de considerar a vida.

A America do Norte já se definiu, desenvolvendo ao extremo e aperfeiçoando a civilização materialista, mecanicista e quantitativa da velha Europa.

Nós outros, ainda não dissemos a nossa palavra, porque levamos latente um novo germen que dará outra orientação á cultura mundial e descortinará novos ideaes á nossa especie.

Temos que nos retrairmos sobre nós mesmos para escolher o caminho que nos seja mais adequado.

Creio que nada teremos a fazer, por emquanto, com a America do Norte, senão defendermo-nos das garras dos seus vorazes capitalistas. Os que pregam um pan-americanismo que a America do Norte é a primeira a desprezar, conspiram contra o futuro da nossa raça.

Os Estados Unidos já cumpriram a sua missão de incomparaveis dominadores da materia. Nós devemos, agora, emprehender a nossa, de interpretes do espirito.

Ao agradecer ao senhor presidente a gentileza de que foi objecto, rogo-lhe acceitar as expressões do meu respeito pessoal e me desculpe a franqueza desta carta, inspirada no affecto profundo que sinto pelo generoso e nobre povo panamaense. — *Alfredo L. Palacios*."

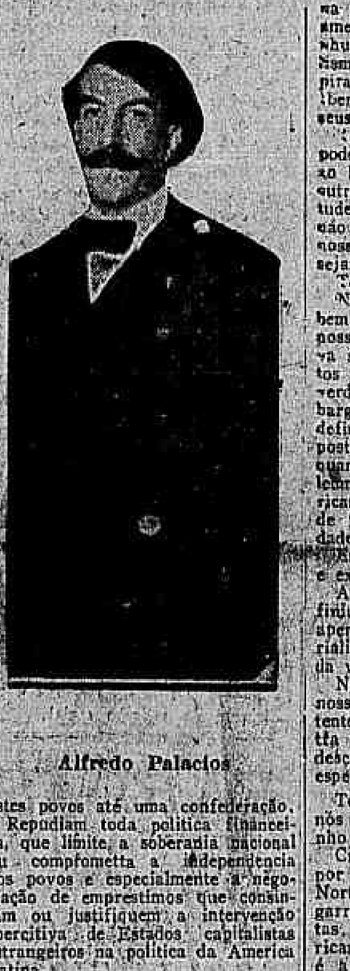

Alfredo Palacios

A controversia do Pacifico

Agora a delegação americana deve falar sobre a justiça da allegação peruana de que é excessivamente desfavoravel a posição do Perú

ARICA, 10. (Especial para o "Correio da Manhã") — Tudo indica que a questão plebiscitaria foi posta deante da commissão nomeada pelo arbitro por intermedio da delegação peruana, na forma de um requerimento para que a commissão americana manifeste o seu julgamento definitivo sobre a actual situação existente na provincia e formule um programma, qualquer que possa ser necessario a assegurar a correcção do plebiscito. No caso da opinião americana concordar com a allegação dos peruanos de que a situação presente é excessivamente desfavoravel ao Perú, antecipa-se que o general Lassiter fará um discurso na proxima reunião da commissão plebiscitaria.

O general Lassiter tem realizado conferencias particulares com os principaes consultores, que se mostram reticentes a respeito da situação.

Os observadores salientam que o delegado peruano Freyre, ha uma semana, pronunciou um discurso, affirmando que reina entre os peruanos o mais positivo descontentamento, que o orador justificou com os incidentes que tem havido em Tacna.

O sr. Claro, representante chileno, falando hontem, durante uma hora seguida, affirmou qual o ponto de vista chileno a respeito da situação.

Consequentemente, um immediato julgamento dos americanos a respeito dos meritos da controversia será agora necessario, visto como tudo está a dizer que os peruanos se mostram absolutamente intransigentes quanto á conveniencia da modificação das condições physicas que defrontam os encarregados peruanos do preparo eleitoral.

Continuam as communicações entre os delegados e as capitaes dos paizes interessados na contenda.

Arica, 10 (U. P.) — Segunda-feira ultima occorreu um incidente de fronteira, perto de Palquilla. Foram trocados tiros entre chilenos e peruanos. Os chilenos allegam que os guardas peruanos atravessaram a fronteira, emquanto que os peruanos, por sua vez, affirmam que seis carabineiros chilenos e tres civis atacaram o posto de fronteira peruano.

Não ha certeza sobre se ficou alguem ferido.

O FEITO DO "PLUS ULTRA"

A entrega do avião no dia da partida dos aviadores

Buenos Aires, 10 (U. P.) — No proximo dia 11, o commandante Ramon Franco e o ministro da Hespanha entregarão o hydroavião "Plus Ultra" no ministerio das Relações Exteriores, com a presença de um escrivão do governo, que lavrará as actas.

Os aviadores embarcarão a bordo do cruzador "Buenos Aires", que partirá as 5 horas da tarde.

Buenos Aires, 10 (A. A.) — Hoje, á tarde, o major Franco e seus companheiros visitaram o dr. Marcelo de Alvear, presidente da Republica, a quem apresentaram as suas despedidas, por terem de embarcar, de regresso á Hespanha.

Em seguida, o major Franco visitará, em sua residencia particular, a esposa do presidente Alvear a quem tambem apresentará as suas despedidas.

Buenos Aires, 10 (A. A.) — O Jockey-Club Argentino resolveu contribuir com a importancia de 20.000 pesos para a subscripção popular pro-monumentos commemorativos do inicio e fim do raid do "Plus Ultra".

Uma medalha de ouro para o sr. Farinacci

Roma, 10 (U. P.) — O Directorio General Fascista, offereceu uma medalha de ouro ao deputado Farinacci, secretario geral do partido em reconhecimento dos serviços por elle prestados á causa do fascismo, no tormentoso e victorioso anno ultimo.

O novo embaixador americano em Madrid

Nova York, 10 (U. P.) — O sr. Ogden Hammond, novo embaixador dos Estados Unidos na Hespanha, embarcou hoje, afim de assumir o seu cargo.

O Mar do Norte e o Baltico sob terrivel furacão

Hamburgo, 10 (U. P.) — Furioso furacão, varreu os mares do Norte e Baltico, levantando ondas gigantescas. A navegação está sendo feita com enormes difficuldades, achando-se em perigo diversos navios.

O vendaval passou por esta cidade, causando alguns damnos materiaes.

O telhado da estação principal da estrada de ferro, foi arrancado.

Não houve desgraças pessoaes.

PARIS AGITADA

Houve um conflicto entre estudantes realistas e communistas

Paris, 10 (U. P.) — Houve um conflicto entre estudantes realistas e communistas, tendo vinte de um lado e vinte do outro feridos a revolvers. Os estudantes do Bairro Latino prohibiram aos seus collegas communistas de realizar um meeting no bairro. Esses insistiram e deu-se a luta, travando-se violento duello de revolver. A policia prendeu quatro estudantes.

As relações culturaes italo-rumenas

Roma, 10 (U. P.) — O historiador rumeno Nicolau Jorga, que é geralmente apontado para exercer o cargo de primeiro ministro da Rumania, logo que se produzir uma crise ministerial, chegou a esta capital, afim de realizar uma serie de conferencias sobre as relações culturaes italo-rumenas.

Jorga, já fez diversas conferencias em outras occasiões nas cidades de Milão e Genova e nesta capital.

Um furioso furacão sobre Liewno

Belgrado, 10 (U. P.) — Furioso furacão passou pela cidade de Liewno, na Bosnia, destruindo setenta e cinco casas. Não houve victimas.

A esquadrilha Pulford chega a Mongalla

Londres, 10 (U. P.) — Communicam de Mongalla, a chegada a essa localidade da esquadrilha de aeroplanos chefiada pelo commandante Pulford.

Foi adiada a Conferencia do Radio

Washington, 10 (U. P.) — A projectada Conferencia Internacional do Radio que tinha sido fixada para a primavera proxima, foi adiada indefinidamente.

E' de 14 o numero de mortos na mina de Ecoles

Ecoles (West Virginia), 10 (U. P.) — Dez trabalhadores da mina proxima a esta cidade, em que se deu hontem o desastre a que nos referimos em despachos anteriores, conseguiram ficar completamente isolados da parte da mina em que se deu a explosão e foram salvos hoje, vivos, após vinte e seis horas de terrivel anciedade. O numero conhecido de mortos é de quatorze e de cinco o dos perdidos.

Será possivel!

Diz "L'Intransigeant" que se pretende restaurar o throno allemão

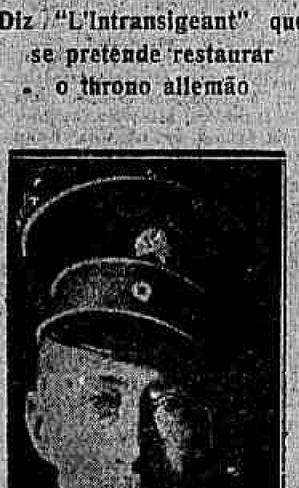

O ex-Kromprinz da Allemanha

Paris, 10 (U. P.) — O jornal "L'Intransigeant" acolhe hoje o boato de ter-se realizado uma reunião secreta em Berlim, no dia vinte e seis de fevereiro ultimo, em que tomaram parte o marechal Hindenburg, presidente da Republica, o ex-kronprinz Frederico Guilherme e os principes allemães, tendo havido uma reconciliação geral. Nessa reunião o marechal Hindenburg ter-se-ia declarado favoravel á candidatura do kronprinz para soberano da Allemanha.

Após a entrevista, Frederico Guilherme partiu para a Suissa, afim de conferenciar com o principe Rupretch, ex-herdeiro da Baviera.

O jornal citado publica esses boatos em forma interrogativa e pergunta se realmente esses factos podiam transpirar.

Não offerece "L'Intransigeant" nenhum indicio da fonte dessa informação.

BRASIL-URUGUAY

A inauguração do monumento a Rio Branco

Montevidéo, 10 (A. A.) — Promette revestir-se de grande brilhantismo a cerimonia da inauguração do monumento ao Barão do Rio Branco, eminente estadista brasileiro.

Nella tomarão parte o dr. José Serrato, presidente da Republica, os ministros de Estado, representantes diplomaticos, altas autoridades federaes e municipaes e pessoas de destaque da sociedade uruguaya.

Um regimento de "blandengues" formará a guarda de honra, executando os hymnos brasileiros e uruguayo.

Por occasião da inauguração, falarão o ministro do Brasil, o senador Ismael Cortinas, representantes da Camara e do Conselho Municipal.

O Senado nomeou uma commissão, composta dos senadores Casaravilla, Buero e Cortinas, para representa-lo na cerimonia.

Todos os jornaes desta capital referem-se á inauguração, estampando photographias do monumento, sendo que o "El Dia" ha dias vem publicando o retrato do grande estadista.

O Club Brasileiro, pelos jornaes desta capital, vem convidando o povo a que compareça á solennidade, bem como os membros da colonia brasileira aqui domiciliados.

Por occasião da inauguração do monumento, as autoridades municipaes de Artigas farão uma visita de cortezia ao Intendente da cidade brasileira de Quarahy.

O orçamento da Guerra chileno

Santiago, 10 (U. P.) — O orçamento da Guerra foi definitivamente fixado em 107 milhões e meio de pesos.

As acções da Companhia Votorantim

Londres, 10 (U. P.) — Começou hoje a subscripção das acções lançadas pela Votorantim Cotton Mills Company.

DESENVOLVE-SE NA ALLEMANHA VIOLENTA CAMPANHA CONTRA A EXECUÇÃO DO PLANO DAWES

Os objectivos dessa campanha são a consolidação do partido nacionalista e a revisão daquelle plano

BERLIM, janeiro de 1926 (Communicado epistolar da United Press) — Desenvolve-se por todo o paiz violenta e activa campanha contra a execução do plano Dawes, que cada dia se torna mais encarniçada e vehemente. A começar pelos principaes jornaes nacionalistas da capital até descer aos semanarios das mais remotas cidades da Prussia Oriental todos os jornaes reproduzem o grito de "abaixo o plano Dawes" que se ouve por toda a parte, no pulpito, na tribuna popular e na imprensa.

O primeiro tiro dessa campanha foi queimado por Alfredo Engenberg (a lua no escuro), como os

O general Dawes, autor do plano que tem o seu nome

jornaes liberaes o appellidam. Antigo director da Casa Krupp, Engenberg ganhou uma fortuna durante o periodo da inflação a qual está usando em conquistar influencia por meio de bancos, agencias noticiosas e jornaes. Entre estes, o mais influente o "Lokalanzeiger" que goza de grande circulação em todo o paiz. Desde a morte de Stinnes Engenberg é o maior magnata da imprensa allemã.

Em artigo publicado no "Lokalanzeiger" no dia 9 do corrente, Engenberg deu o signal para o grande ataque, sustentando que o plano Dawes é a causa da actual depressão economica da Allemanha.

Tudo é attribuido ao plano Dawes. Salarios baixos, longas horas de trabalho, falta de casas, tudo.

Sem tomar em consideração a causa e os effeitos, Engenberg accusa o plano Dawes de todos os males que a Allemanha soffre em consequencia da guerra e da inflação.

Esta campanha tem sido sustentada com incansavel vigor. Seguindo as instrucções de seu patrão os tenentes de Engenberg publicam numerosos artigos tendentes a induzir o povo contra o trabalho da Commissão de Peritos. Os jornaes do referido grupo, qualificam de "legião estrangeira" todos aquelles que sustentam o plano Dawes. Taes jornaes são distribuidos gratuitamente pelas ruas.

A propaganda, entretanto não se limita aos editoriaes dos jornaes. Tambem se falsificam noticias procedentes do estrangeiro com o fim de indignar o publico. Um desses casos mais recentes, é o discurso attribuido ao sr. Mc Garrah, membro do Conselho do Reichsbank, no Club da Bolsa de Nova York, que foi propositalmente mystificado.

Na manhã seguinte ao dia em que o discurso foi pronunciado no "Lokalanzeiger" os leitores dessa folha ficaram surprehendidos com os titulos espalhafatosos do telegramma em que fazendo um resumo do discurso do sr. McGarrah, attribuia a este a declaração de que os allemães deviam trabalhar 14 horas por dia. Feitas as devidas indagações verificou-se que o que o sr. McGarrah tinha dito que quando um povo trabalha de 10 a 14 horas por dia não póde cair.

A campanha tem dois objectivos: a consolidação do partido nacionalista e a revisão do plano Dawes. Engenberg não está sósinho nessa propaganda; importantes elementos collaboram com elle e incitam o povo contra a execução dos compromissos assumidos pela Allemanha.

A crise da industria carbonifera na Inglaterra

Londres, 10 (U. P.) — A Commissão do Carvão, dará amanhã, á publicidade, o seu relatorio referente á situação existente entre os donos das minas e os trabalhadores e sobre as perspectivas de solução da crise da industria carbonifera.

Uma estatua de valor em Pompéa

Napoles, 10 (A. A.) — Nas ultimas excavações em Pompeia, foi encontrada uma estatua de immenso valor, representando um ephebo grego.

A LUTA EM MARROCOS

Tomou parte na offensiva de Tetuan 25000 hespanhoes

Londres, 10 (A. A.) — O "Daily Telegraph" publica um telegramma procedente de Tanger, dizendo que 25.000 homens das forças hespanholas, com 16 baterias e 40 aeroplanos, tomam parte, na região de Tetuan, na grande offensiva ordenada pelo Estado-maior, contra os mouros rebeldes.

Depois que o general Primo de Rivera assumiu o commando supremo das forças em operações, o espirito combativo dos hespanhoes augmentou consideravelmente.

Com a occupação de Buzeitung e alturas adjacentes, foi dado por terminado o bombardeio de Tetuan.

Usem VANADIOL
O GRANDE FORTIFICANTE
(7377)

A commissão Pan-americana de juristas vae apreciar o codigo de direito internacional privado

Tendo o conselho Director da União Pan-Americana solicitado a apreciação do projecto de codigo a Direito Internacional Privado, o Instituto Americano de Direito Internacional submetteu o referido projecto ao forum competente, em sessão de 2 de março do anno passado.

O Instituto Americano havia redigido anteriormente uma serie de projectos de convenção para a codificação do Dirito Internacional Publico, que igualmente foram levados á commissão de juristas creada por convenção adoptada na conferencia Pan-Americana, realizada em janeiro de 1906. A referida commissão viu seus trabalhos interrompidos durante a guerra, só recomeçando seus trabalhos na 5ª Conferencia de Santiago.

Pinças para corrigir sobrancelhas — marca Vitry, são as melhores. CASA HERMANNY, Gonç. Dias, 54. (4125)

Os obstaculos da justiça

O ministro da Guerra solicitou do auditor da 9ª circumscripção judiciaria a dispensa do capitão Alberto Seggiurio, do conselho para que foi sorteado.

Promoções na Fazenda Municipal

Por actos de hontem, o prefeito do Districto Federal, fez as seguintes promoções na Directoria Geral da Fazenda Municipal: a 1º escripturario, por merecimento, o 2º, Carlos Fontoura de Oliveira Reis; a 2º escripturario por merecimento, o 3.º Octavio de Almeida Gama; a 3º escripturario, por merecimento, o 4º Euclydes Martins de Sá; a 4º escripturario por merecimento, o praticante Helio Gonçalves Pinto.

Para a vaga de praticante foi nomeado o sr. Mario Cussen Saldanha da Gama, classificado no concurso realizado na mesma Directoria.

54 A mulher já é naturalmente elegante; o homem só o consegue ser, vestindo-se na Guanabara — R. Carioca, 54. (Central 92. (7361)

Chamado a comparecer á Directoria de Fazenda

Está sendo chamado a comparecer ao gabinete do director de Fazenda da Prefeitura, na proxima quarta-feira, ás 3 horas da tarde, afim de prestar declarações sobre um "rapido" julgado viciado, o sr. Agenor Silva.

BANCO DO BRASIL

Rio de Janeiro, 10 de Março de 1926.

Exmo. Sr. Dr. Vicente Piragibe — Agradecendo-lhe, muito penhorado, a gentileza da remessa do seu "Indice dos Impostos em 1926", tenho satisfação em significar-lhe meus applausos pelo seu trabalho, que considero de real utilidade, estando essa publicação, a meu ver, destinada a se tornar um guia seguro e commodo para commerciantes e particulares.

Sou com elevada estima,

mtº. att. amº. obrig.,

Corrêa e Castro.

O "Indice dos Impostos em 1926" está á venda na Livraria Pimenta de Mello & Cia., rua Sachet 34 — Rio. Preço do exemplar 10$000. Pelo Correio mais 1$000 para o porte. (4114)

Os frutos da lei de imprensa

O director d'"O Dia", de Curityba, vae impetrar uma ordem de habeas-corpus ao Supremo

Do sr. Caio Machado, director d'"O Dia", de Curityba, recebemos o telegramma que se segue:

"*Curityba*, 9 — O meu jornal — "O Dia" — devidamente autorizado por termo de responsabilidade, publicou, na secção ineditorial um artigo julgado injurioso aos srs. Munhoz da Rocha, Marins pectivamente do Estado e ... pectivamente presidente, vice-presidente do Estado e senador federal pelo Paraná. O autor do artigo, processado em S. Paulo, foi condemnado a dois mezes de prisão e um conto de réis de multa. Processado, aqui, tres mezes pelo mesmo crime, soffri quatro condemnações num total de vinte mezes de prisão e vinte contos de multa.

O Superior Tribunal do Estado, julgando, hoje, os embargos ao accórdão do primeiro processo pelo voto de desempate do seu presidente, rejeitou os meus embargos, baseando-se na lei estadual numero 2.166, de 8 de abril de 1922, artigo 43, quando devia decidir a meu favor. Meu advogado dr. Eugenio Lucena, impetrará "habeas-corpus" ao Supremo.

Peço denunciar ao paiz a innominavel monstruosidade. Saudações attenciosas. (a.) *Caio Machado*, director d'"O Dia".

"914" ALLEMÃO LEGITIMO —(Néosalvarsan), só se deve comprar em casa de toda a confiança, como é a CASA HERMANNY; Gonç. Dias n. 54. (4125)

Accrescimo de vencimentos a cinco mestres de escolas

No requerimento de ds. Noemia Brasil Cordeiro de Faria, Maria Adelaide Barboza e outras pedindo accrescimo de vencimentos, deu o prefeito o seguinte despacho: — Usando da autorização contida no artigo 7º do decreto nº 3.018, de 10 de janeiro de 1925 e tendo em vista corrigir a situação de desigualdade em que se acha a requerente e mais cinco mestras em relação ás demais serventuarias da mesma classe, concedo o accrescimo pedido.

OS QUE ADQUIRIRAM IMMOVEIS

Anna Firmina da Costa, terreno á rua Tuyty, por 1:000$000.

Antonio M. de Souza Barradas, terreno á estrada do Magarça, por 800$000.

D. Hercilia de Araujo e Silva, terreno á estrada do Matto Alto, por 800$000.

Ibrahim José Haddad, terreno á rua Botucatu', por 5:352$000.

D. Francisca Penalva Santos, terreno á rua Commandante Baptista das Neves, por 10:600$000.

Christovão Benedicto da Costa, terreno á rua Noemia Nunes, por 3:200$000.

José Bittencourt dos Santos, terreno á rua Minas, por 4:000$000.

Julio Macedo Braga, terreno á rua Visconde de Saboya, por .... 1:200$000.

Antonio Carvalho dos Santos, predio á rua São João Baptista nº 58, por 35:000$000.

Felix da Costa Teixeira, predio á rua Barão de Sertorio nº 15 por 40:000$000.

Alvaro Fernandes da Costa, predio á rua Barão nº 15, por .... 60:000$000.

D. Maria Baptista Drumond, predio á rua João Rego nº 151, por 6:000$000.

José Domingues Torres, predio á rua Getulio nº 226, por 10:000$.

Dr. Carlos Guinle, 7|22 do predio da rua Marquez de São Vicente nº 67, por 38:181$820.

Alfredo Ribeiro do Nascimento, predio á rua Baroneza nº 37, por 6:000$000.

João Francisco Perez Garcia, terreno á rua Portinho, por .... 2:400$000.

Vae para a Escola de aviação naval

Tem permissão para matricular-se na Escola de Aviação Naval o 1º tenente de engenharia Felippe Augusto Short Coimbra.

Caiu sobre Viçosa um grande temporal

Viçosa, 10 (A. A. — De hontem para hoje, cahiu formidavel temporal sobre esta cidade, ficando interrompido o trafego da Leopoldina Railway devido á queda de barreiras.

O expresso que se destinava a essa Capital ficou detido aqui, tendo a Inspectoria do Trafego providenciado para a desobstrucção das linhas, o que talvez se verifique amanhã.

CORREIO MUSICAL

O "CONCERTINO" PARA PIANO E ORCHESTRA, DE ARTHUR HONEGGER

E' sabido que o poderoso constructor de "Horacio", ou de "Pacific", não está todo elle nessas paginas heroicas, mas que tambem escreveu num estylo menos imponente, todo cheio de encantadora mocidade. A esse outro Arthur devemos, por exemplo, a "Rhapsodia", a "Pastoral de Verão", a terceira das "Paschoas em Nova York", e depois o "Concertino", para piano e orchestra. O proprio titulo da obra revela-lhe as proporções reduzidas. Nesse pequeno trabalho, escripto em Paris, de setembro a novembro de 1924, o autor procurou a nova utilização de uma formula consagrada — o concerto de piano. Tres movimentos se encadeiam, conferindo ao instrumento tres papeis differentes: o piano é tratado, successivamente, como solista, alternando com a orchestra e com ella dialogando; depois, como "cantor"; emfim, como bateria, pura percussão. O *allegro molto moderato*, em quatro tempos, expõe uma phrase alerta muito tonal, na jovialidade das semi-colcheias, que se espaçam, após varios brinquedos e cuja quéda traz o segundo movimento.

O *larghetto sostenuto*, em 4 por 8, confia ao piano uma longa phrase, muito *cantabile*, sonhadora, á qual a flauta junta a suavidade pastoral. Um *ritardando* conduz ao allegro final, em que os contrabaixos mantêm solidamente o compasso, emquanto o piano martella rythmos de jazz e que o trombone com surdina se torna cantor, por sua vez. Um accórde secco, fortissimo, rompe bruscamente o divertimento.

Ha uma graça infinita, um equilibrio muito seguro nesta bellissima peça, perfeitamente trabalhada, o que nos leva a assignalar mais uma vez a variedade e a maestria de Arthur Honegger.

Nessa mesma obra, o *humour* e algo de poesia melancolica dão as *nuances* mais delicadas. Vemos, emfim, a firmeza, a robustez que não desampara o autor, nem mesmo na elegancia e que se tornam caracteristicas do seu estylo.

O FESTIVAL DO MAESTRO ASSIS REPUBLICANO

Será necessario relembrar ao publico que é no dia 13 do corrente que se realiza no Theatro Lyrico, a festa promovida pelos nossos patricios em homenagem ao festejado maestro Assis Republicano, autor do "O Bandeirante" e de outros trabalhos musicaes que honram a arte nacional?

Não ha ninguem, seguramente, que tenha esquecido esse gesto, digno de louvor, dos amigos, collegas e admiradores do applaudido maestro, contribuindo com os seus esforços para que o illustre musicista possa angariar os meios de poder aperfeiçoar a sua arte nos meios mais adeantados da velha Europa, já que os poderes constituidos — constituidos, não para isso! — lhe negaram o auxilio necessario para tal fim.

Trata-se, pois, de uma obra altamente patriotica e de inilludivel benemerencia. Estamos certos que todos contribuirão, de bom grado, para que os resultados desse concerto (aliás interessantissimo porque é exclusivamente composto de musicas do beneficiado) sejam os mais vantajosos possiveis.

O maestro Assis Republicano, pela sua modestia e pelo seu valor, merece muito mais.

Licenças na Guerra

Pelo ministro da Guerra foram concedidas as seguintes licenças para tratamento de saude: de tres mezes, ao auxiliar de instrucção do Collegio Militar, 1º tenente Oscar Fernandes da Costa e de dois mezes, ao empregado do Arsenal de Guerra do Rio de Janeiro, Diderot de Barros Leite.

Nomeações na Directoria de Assistencia Municipal

O prefeito do Districto Federal, nomeou, por acto de hontem, o sub-commissario da Directoria Geral de Assistencia Municipal dr. João Gonçalves Lopes, para exercer, interinamente, as funcções do cargo de commissario medico da mesma Directoria, durante o impedimento do serventuario effectivo, dr. Celso de Sá Brito que se encontra em gozo de licença.

Para exercer, tambem interinamente, o cargo de sub-commissario, vaga em virtude dessa substituição foi nomeado o dr. José da Rocha Maia.

menores abandonados que têm paes... Fazem-se calorosos elogios, provavelmente merecidos, ao juiz Arthur Whitaker, por ter já conseguido muito, com os poucos elementos de que dispõe, tanto para desenvolver a acção preventiva, como a acção repressiva da lei. Sóbe a mais de oitocentos o numero dos processos passados até agora pela vara de menores, desde que se creou o juizo. Estão em andamento quatrocentos e vinte e dois processos. Cerca de noventa menores, de ambos os sexos, já foram definitivamente internados; em caracter provisorio, cento e cincoenta e um. De accôrdo com o total de duzentos e trinta e quatro internados, a média mensal foi de vinte e seis menores, em 1925. Por onde se vê, pela eloquencia das cifras, a importancia social da assistencia aos menores. Dir-nos-ão que tão conhecida é a importancia de tão humanitario serviço, que por isso mesmo foi creada a instituição.

Mas, outra é a intenção de nosso commentario. Queremos dizer que é preciso completar quanto antes o plano que se traçou, com o fim de realizar, em todas as exigencias, a execução da lei. Não cogite o Estado de economias, nem de restricções de despezas. O serviço de fiscalização deve ser rigoroso. A tarefa preventiva não póde ser prejudicada por escassez de verbas. O magistrado, a cujo criterio e competencia foi entregue o juizo de menores, por actos inequivocos tem posto em brilhante prova o interesse e o carinho com que procura exercer o seu nobre sacerdocio. Sim, mais sacerdocio do que magistratura, porque o juiz de menores é um officiante da religião social.

FARDAS e ENXOVAES PARA TODOS OS COLLEGIOS N'A TORRE EIFFEL 97 OUVIDOR 99 (4092)

A REVOLTA DO COURAÇADO "S. PAULO"

O procurador criminal da Republica offereceu denuncia contra os implicados

Com fundamento no inquerito militar, procedido logo após os acontecimentos, que deram como resultado o levante de parte da guarnição do encouraçado "São Paulo", entre officiaes e marinheiros, o procurador criminal, interino da Republica, offereceu, hontem, ao juiz federal da 1ª vara, denuncia contra os implicados no movimento.

O numero de indiciados é de 35, notando-se que todos pertencentes á Marinha.

Comquanto não nos fosse dado folhear a denuncia, sabemos que é longa, contando 79 paginas de papel dactylographado.

O inquerito militar compõe-se de nada menos de 10 volumes.

O juiz Olympio de Sá Albuquerque ordenou ao escrevente Reis que fosse junta aos autos, e subisse, afim de receber o competente despacho.

DR. RODOLPHO JOSETTI

Membro effectivo do Collegio Americano dos Cirurgiões e da Sociedade Allemã de Cirurgia.

Ex-assistente dos hospitaes de Berlim e do Rio de Janeiro. Director technico e cirurgião do Sanatorio Guanabara.

Especialidade: cirurgia thoracica e abdominal. Vias biliares e urinarias, appendicites, hernias, tumores, etc.

Consultorio: Treze de Maio, 36, 1º, 4 ás 6 horas. Tel. 1.000 Central. Residencia: Domingos Ferreira, 352. — Tel. 2.000, Ipanema. (6371)

Appellou da sentença condemnatoria

Octavio dos Santos, que, foi condemnado a 3 annos e 4 mezes pelo juiz da 4.ª vara criminal, como incurso no grão medio do art. 356 combinado com o 358 e 13 do codigo, appellou da sentença para uma das camaras criminaes da côrte de appellação.

Licenças na Justiça

O ministro da Justiça concedeu as seguintes licenças: de um anno a Valentim Antonio dos Santos, cocheiro de 1ª classe da Inspectoria dos Serviços de Prophylaxia e a João Felix de Castro, administrador da Directoria de Defesa Sanitaria; seis mezes, a Aristides Moreira de Souza, servente de 1ª classe da Inspectoria dos Serviços de Prophylaxia; um mez, em prorogação, a Clotilde Bandeira Falcão visitadora de Hygiene do Serviço de Enfermeiras, todas do Dispensario Nacional de Saude Publica.

A magistratura em Minas

A REFORMA JUDICIARIA TORNA-A SUBALTERNA DO EXECUTIVO

De um velho magistrado mineiro, domiciliado em Bello Horizonte, recebemos a seguinte carta:

"Sr. director: — No *Correio da Manhã* de 22 de Setembro, em correspondencia desta cidade, encontra-se o seguinte topico: Encerrou-se o Congresso Legislativo de Minas Geraes.

O Legislativo mineiro só funcciona dois mezes por anno. Nos primeiros quinze dias, fatalmente, não ha numero para sessões; nos outros, os srs. congressistas transformam em lei os projectos que descem do Palacio da Liberdade. O funccionalismo publico, que se vê em situação angustiosa em face da crise financeira, esperava muito e nada obteve".

Transcrevendo este topico, temos o intuito de confirmar o que no mesmo se contem. Os funccionarios contavam com um accrescimo de vencimentos, e isto era justo, em vista da penosa situação de vida e das excellentes condições financeiras do Estado.

Os membros do Poder Judiciario foram tambem ludibriados, esperando melhoria de vencimentos não só por se falar nos grandes saldos, collocados nos Bancos, mas ainda por estar na presidencia do Estado quem tinha sido magistrado. Os deputados se mostraram favoraveis a um augmento nos vencimentos e lastimaram as pessimas condições da magistratura. Afinal nada se fez e somente pela má vontade do presidente do Estado, que dictou todas as emendas e foi contrario ás que favoreciam aos ex-collegas. Expressamos mal em dizer que nada se fez, porque os Secretarios e o Chefe de Policia obtiveram mais 500$000 por mez e a contar de 1 de Setembro passado. Não somos contrarios a esse augmento, porque sabemos que os mais, que estão exercendo os cargos de Secretarios, são advogados e deixaram rendosos escriptorios; mas era justo que desse augmento compartilhassem os Desembargadores. Motivou acerbos commentarios o facto de serem aquinhoados somente os membros do governo, ficando esquecido os velhos magistrados. Votou-se ás pressas uma Organização Judiciaria, que somente teve um intuito — collocar os magistrados subordinados ao Executivo. Alterou-se para peor o systema das promoções, fez-se má classificação de comarcas e inventou-se um conselho disciplinar humilhante e vexatorio.

No Rio de Janeiro, houve um magistrado, que se revoltou contra essa medida e esperamos que os velhos Desembargadores não se prestem a uma vergonhosa missão. O senador Valladares, em um discurso, proferiu as seguintes palavras: "Na minha opinião, o projecto compromette e transvia do recto caminho do dever os Desembargadores mais velhos da nossa Relação "*Lenior et melior sós accedente senecta*".

Foi approvada tambem uma disposição, em que se declara que é suspeito para funccionar no processo o juiz, que fôr devedor ou credor de alguma das partes. E' uma medida vergonhosa e deprimente e, contra a qual, assim se manifestou o Senador Vieira Marques: O juiz que tal suspeição jurasse ficaria moralmente impedido de continuar na comarca. O que é mistér e correr os vendilhões do templo da Justiça; é estabelecermos vencimentos condignos para que os bons elementos não desertem da magistratura, vendo-se esta na dolorosa contingencia de se tornar devedora de seus jurisdiccionados". Apezar de tudo isto, houve quem escrevesse que a nova organização judiciaria é sabia e colloca o nosso Estado, em materia judiciaria, ao lado dos paizes mais cultos do mundo. E' preciso ter coragem para dizer tal dislate, mas não causou admiração a leitura deste topico, porque quem o escreveu é um moço feliz, que tambem teve um augmento nos vencimentos para continuar no manejo do thuribulo asphyxiante".

Os povos cultos reconhecem a necessidade de manter, de modo absoluto, a independencia do Poder Judiciario e os escriptores dizem que esse systema tem excellentes fundamentos de ordem racional e pratica. Limitações para enfraquecer a acção do Executivo na vida do Judiciario vigoram em Venezuela, S. Salvador, Nicaragua, Costa Rica e S. Domingos, que são paizes de plano inferior.

Ao manejador do thuribulo, recommendamos a leitura da sentença do dr. Octavio Kelly. — Rev. For. vol. 44, pag. 605.

Escrevemos estas linhas com o fim de mostrar que o actual Presidente do Estado, não se mostrou favoravel aos funccionarios desta cidade e não quiz atender as justas reclamações dos magistrados, que relataram a s. ex. as angustias da vida.

Houve quem esperasse até á ultima hora uma melhoria nos vencimentos, mas os senadores e deputados disseram claramente que o Executivo não queria tal melhoria. Foram todos ludibriados e os juizes das comarcas da 2ª entrancia ficaram em peor situação. Dizia-se que as arcas do thesouro mineiro estavam cheias de dinheiro e será o caso de repetir as palavras de Plinio Barreto, em seu livro Vida Forense: — Invoca-me sempre o Thesouro, que é como o homem de quem Raymundo Corrêa fala no "Mal Secreto": "riso por fóra, tortura por dentro; prosperidade nas mensagens, aranhas nos cofres".

Mais dois auditores que pedem disponibilidade

Requereram disponibilidade os auditores de marinha (6.ª circumscripção judiciaria) bachareis Piratinivo de Maciel e H. S. Magalhães de Almeida.

Os decretos hontem assignados

Na pasta da Fazenda — Approvando o augmento de capital destinado por The Motor Union Insuran Company Limited, com séde em Londres para as operações no Brasil.

Approvando as alterações feitas no art. 26 dos estatutos da Companhia de Seguros Maritimos e Terrestres Confiança, com séde nesta capital, pela assembléa geral extraordinaria realizada em 19 de outubro de 1925.

Promovendo o 3º escripturario da Delegacia Fiscal do Thesouro no Amazonas, o 4º Raymundo Brigida Borba; nomeando quartos escripturarios da Delegacia Geral no Amazonas, os segundos officiaes aduaneiros extinctos, da Alfandega de Manáos, José Frota de Menezes Costa e Eugenio Brandão; 2º escripturario da Delegacia Fiscal do Piauhy, o 2º official aduaneiro extincto, Antonio de Paula Martins; e 4º escripturario da Directoria de Estatistica Commercial, o 2º official aduaneiro extincto, Paulino Leopoldino de Souza.

Na pasta da Viação — Concedendo á Companhia Telephonica Rio Grandense para ligar as suas linhas telephonicas e telegraphicas com as estrangeiras nas fronteiras com a Republica Argentina e com a Republica Oriental do Uruguay.

Approvando a planta dos terrenos necessarios para o prolongamento da Estrada de Ferro Therezopolis até a nova estação de Varzea e declarando a urgencia da desappropriação por utilidade publica, dos terrenos e das bemfeitorias comprehendidas nesta planta.

EXPLODIU

UMA CHATA CARREGADA DE INFLAMMAVEIS

A "S. João Baptista" foi, felizmente, rebocada a tempo para o largo

Tendo a seu bordo um grande carregamento de gazolina e oleo, achava-se atracada junto ao trapiche Mercurio, na Ponta do Galeão, na Ilha do Governador, a chata "São João Baptista", de propriedade da firma desta praça P. Almeida & Cia.

Hontem, mais ou menos ás 9 horas da manhã, por motivos até agora ainda ignorados, manifestou-se incendio a seu bordo, tendo o fogo se propagado com facilidade, dada a natureza da carga.

Por felicidade passava pelo local, no momento a lancha "Delta", cujo mestre, Gilberto Lima Vianna sem temer o grande perigo que corria, approximou-a da embarcação em fogo e conseguiu, com o auxilio dos marinheiros prendel-a a um cabo e rebocal-a para o largo.

Emquanto isso, o Corpo de Bombeiros e a Inspectoria de Policia Maritima recebiam communicação do incendio, e, pouco depois, comparecia ao local um soccorro dos bombeiros commandado pelo tenente Emygdio Vieira, dando, logo, combate ás chammas.

O trabalho dos bombeiros durou não poucas horas, porém sem resultados, porque as explosões das latas de gazolina succediam-se de instante a instante, de modo a impedir que elles se approximassem e melhor pudessem dar ataque ao fogo.

Só muito tarde conseguiram os bombeiros dominar o incendio, mas já então nada mais restava da "São João Baptista".

Felizmente, não houve nenhum desastre pessoal a lamentar-se, a não ser a perda da embarcação, avaliada em quinze contos de réis, bem como o carregamento que na mesma se achava, do valor approximado de vinte contos de réis.

Além das autoridades districtaes e do 3º delegado auxiliar, que tomaram todas as providencias necessarias, esteve tambem no local a Policia Maritima, representada pelo investigador Torres, que para ali seguira com uma força da Policia Militar.

MACHINAS para LAVOURA as de mais proveito e economia na FUNDIÇÃO INDIGENA. (7038)

Vae ser mudada uma parada na E. F. Rio d'Ouro

O ministro da Viação autorizou ao innspector de Aguas e Esgotos a mudar a parada da Estrada de Ferro Rio Douro situada no kilometro 29.550, sendo as respectivas despesas feitas pelos requerentes José Oscar de Mendonça e Alcebides Pinho Borges.

SERINGAS — para injecções, preço reclame — 2$800. Agulhas de platina verdadeira, "Luer" e "Loty". Afiam-se e soldam-se. — CASA HERMANNY, Gonç. Dias, 54. (4125)

CORREIO OPERARIO

O movimento operario na Argentina — O que é a Confederação Obreira

Os trabalhadores argentinos, reunidos em congresso em Buenos Aires, acabam de fundar a Confederação Obreira Argentina, que reune em seu seio a quasi totalidade das organizações operarias do paiz espalhadas pelas diversas federações.

Nos estatutos da nova organização, á parte pertinente á sua acção ficou concretizada nos seguintes termos:

"A Confederação, por intermedio de seus orgãos directivos, dirige o movimento geral dos trabalhadores organizados, correspondendo-lhes, portanto:

Coordenar e disciplinar a acção das organizações adherentes dentro das faculdades que lhe accordam os presentes estatutos;

Cuidar que a acção syndical não se limite a questões, unicamente de caracter corporativo, orental-a sempre no sentido de elevar as condições geraes de vida do proletariado;

Intensificar a propaganda para organizar a classe trabalhadora afim de que ella possa alcançar o seu melhoramento integral, preoccupando-se especialmente com o desenvolvimento da cultura syndical;

Agitar os problemas geraes, de qualquer natureza que elles sejam, quando possam interessar ou affectar o proletariado. Unificar as iniciativas relacionadas com as distinctas federações;

Exercer o "contrôle" de entidade como comités arbitraes, commissões de salarios, caixa de aposentadorias e pensões, etc., vigiando a acção dos membros que representem a organização;

Estabelecer relações de solidariedade necessaria entre as diversas fórmas de organização e acção da classe proletaria."

O novo organismo obreiro terá um orgão informativo official que se denominará "A Confederação", para ser distribuido gratuitamente entre os associados.

Foi tambem approvado o capitulo dos estatutos que se refere ás gréves e boycotts, e que estabelece o seguinte, entre outros artigos:

"Só tem faculdade para decretar a gréve geral os congressos nacionaes da Confederação e o Conselho Nacional, sempre por maioria absoluta de votos."

Centro dos Carteiros

Communicam-nos desta associação:

"Levo ao seu conhecimento que a assembléa geral de 26 do mez de fevereiro ultimo, elegeu para dirigir os destinos sociaes no biennio de 1926-1927, a seguinte directoria: presidente, Telasco Tiburcio de Araujo; vice-presidente, Theodoro Francisco de Paiva; 1º secretario, Porcinio do Nascimento Vieira; 2º secretario, Orlando de Miranda; thesoureiro, Antonio Rosa Dias: procurador, Hermenegildo da Rocha Porto; orador, Oscar José de Almeida; bibliothecario, Claudionor Pinto de Assis.

Conselho — Antonio Augusto de Almeida, Ernesto Lino de Andrade, Hugo José Pereira da Silva, Sebastião Borges de Araujo, Camerino Antonio Nery Leite, Candido Vieira, Orlando Velloso, Raul Alves de Carvalho, Paulo Moreira Padrão, Pedro Francisco da Costa, Manuel Durval Telles de Faria, João Freire de Andrade, Adriano Filgueiras.

Hoje, 11 do corrente, ás 7 horas da noite, se realizará a sessão solenne da posse dessa nova directoria. — O 1º secretario, *Telasco Araujo*."

Conselho Nacional do Trabalho

Reune-se hoje, ás 12 horas, em sessão ordinaria, o Conselho Nacional do Trabalho, em sua séde official, no Pavilhão do Mexico, á avenida das Nações.

A SOLUÇÃO DA CRISE POLITICA FRANCEZA

Como ficou constituido o gabinete Briand

Paris, 10 (U. P.) — O novo gabinete ficou assim constituido:

Presidencia do Conselho de Ministros e Relações Estrangeiras — Aristides Briand;

Justiça — Pierre Laval;

Interior — Louis Malvy;

Finanças — Raoul Peret;

Guerra — Paul Painlevé;

Marinha — Leygues;

Instrucção Publica — Lamoureux;

Obras Publicas — Anatole Demonzie;

Trabalho — Durafour;

Agricultura — Durand;

Colonias — Perrier;

Pensões — Jourdan;

Commercio — Daniel Vincent.

Paris, 10 (U. P.) — Para o sub-secretario das Finanças foi nomeado o sr. Andre Fallières, filho do ex-presidente da Republica, Armando Fallières. Para a sub-secretaria da presidente do Conselho foi escolhido o sr. Charles Danielou.

As outras sub-secretarias ficaram para ser preenchidas depois, sendo provavel sejam chamados, para a da Aeronautica, o sr. Laurent Eynac; para a das Regiões Libertadas, o sr. Paul Morel; para a da Educação Physica, o sr. Paul Benazet; para a da Guerra, o sr. Ossola, e para a do Commissario das Habitações, o sr. Levasseur. Não se fala ainda em qualquer nome provavel para a Marinha.

O QUE SE DIZ DO NOVO GABINETE

Paris, 10 (Especial para o *Correio da Manhã*). — Nas rodas politicas é corrente a opinião de que, primeiramente, a vida do novo gabinete será breve, a menos que o sr. Briand consiga uma victoria decisiva em Genebra, e depois, que, uma vez que o gabinete foi formado com o fim claro de fortalecer o sr. Briand em Genebra, a França continuará a bater-se pelo augmento immediato ou proximo do Conselho da Liga das Nações.

Nos corredores do Parlamento discute-se com grande calor o gabinete. Os socialistas e os communistas são terrivelmente contrarios a elle, emquanto que os radicaes avançados se mostram descontentes com a escolha dos srs. Malvy e Lamoureux. A direita protesta vehemente contra a entrada do sr. Malvy. Apenas os radicaes moderados parecem

ULTIMA HORA

Era fatal, o conflicto estouraria uma noite

E hontem, num tragico encontro, praças do Exercito matam um policial e ferem outros

As ruas Pinto de Azevedo e adjacentes transformadas em praças de guerra

O conflicto que estalou, pouco antes de meia-noite na rua Pinto de Azevedo, de consequencias graves e deveras lamentaveis, era esperado já. Mais dia menos dia elle estouraria e disso tinha a certeza a policia, que vinha mantendo na zona do meretricio réles uma vigilancia severa. Para quem não conhece aquelle trecho da cidade, onde as decaidas se amontoam em casas sem conforto e sem hygiene, esta noticia servirá de um simples aviso aos descuidados que por ali transitam, horas mortas da noite, na incerteza de uma occorrencia grave, alheios aos mysterios que encerram aquelles postibulos e que tem sempre o seu doloroso epilogo fóra, na rua. A' noite, depois de 8 horas, principalmente, as ruas onde taes mulheres mercadejam o amor por qualquer preço, enchem-se de toda sorte de gente, que se immiscue com praças das nossas corporações armadas e que, de quando em quando, sob qualquer pretexto, implicam com a policia militar, dando-se as scenas de sangue que os jornaes diariamente registram. O conflicto da noite de hontem, que custou a vida a um pobre policial e ferimentos em muitos outros, foi consequencia de animosidades entre praças de policia e do exercito e motivado sempre pela intervenção daquellas em factos em que estas se envolvem e que julgam que só aos seus superiores deverão dar satis-

madas para ali acodem, com o dinheiro bastante para os seus divertimentos. E os botequins que enchem aquellas ruas ficam cheios de soldados de todos os corpos, numa "farra", que se extende por alta madrugada, com grande alvoroço para a policia civil, certa de se haver com os conflictos que sempre se originam.

Ora, por uma circumstancia qualquer, faltou ao policiamento, hontem, a escolta do Batalhão Naval, sempre respeitada. Isso causou certo temor ás autoridades do 9º districto, que já previam qualquer coisa de grave para hontem ou qualquer dessas noites. E foi isso precisamente que se verificou.

Além do policial morto houve tambem muitas praças, quer do exercito, quer de policia feridas.

Estas foram levadas á Assistencia, algumas, outras removidas directamente, para os respectivos quarteis.

A's 2 horas da manhã voltava a calma ás ruas conflagradas e, coisa interessante, desde que se originou o conflicto não mais se viu um rosto de mulher numa rotula de pustibulo...

UM CRIMINOSO DE MORTE PRESO POR OCCASIÃO DO CONFLICTO

As transformações do Mercado Municipal

O que era e o que é actualmente a "sala de visitas" da cidade

O que o nosso representante viu e observou no seu interior

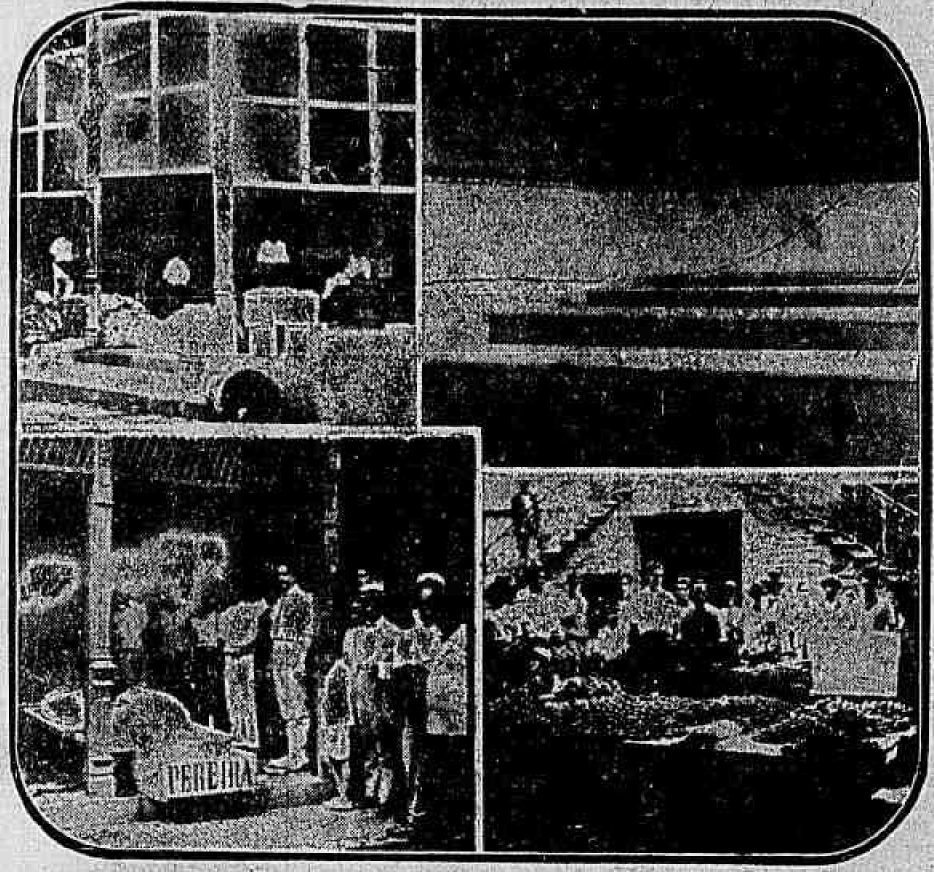

A gravura representa uma antiga casa do Mercado Municipal, o actual Entreposto de Peixe, uma banca moderna para venda do mesmo artigo e os estrados agora usados para vendagem de legumes, hortaliças, etc.

Quando, já ha annos, se inaugurou o novo mercado, os que conheciam o outro, o velho, affirmaram logo que a mudança tinha equivalido a um passo definitivo para o bem estar da população, quer sob o ponto de vista da hygiene, quer da commodidade, quer da barateza.

Não, porém, mais erroneo que tal affirmação, pois dentro em pouco se averiguou que os compartimentos em que se dividia a grande armadura de ferro deixavam muito a desejar, constituindo até, sob varios aspectos, anomalias antes [illegible] dos que os existentes nos antigos pardieiros da [illegible] 15 de Novembro.

Hoje, entretanto, após as modificações e alterações introduzidas, e que vêm confirmar o que acima ficou dito, o Mercado Municipal já pode ser visitado, sem desdouro para nós, pelos estrangeiros, [illegible] em geral, consideram essa modalidade dos serviços de uma cidade de grande importancia, classificando os mercados como a sala de visitas da mesma. E' justo registrar que toda essa milagrosa transformação é principalmente devida á

respectivas bancas, foi tambem completamente modificado o antigo systema, que consistia em grandes caixões cobertos com folhas de Flandres de facil rompimento, o que occasionava o accumulo de detrictos nas fendas tornadas [illegible] possibilitando por com[illegible] prensavel limpeza, exalando cheiro nauseabundo.

Agora, porém, como se observa na nossa chapa, reproduzindo [illegible] especimens de mar, sobre bancas de facilima lavagem, por isso [illegible] grandes pedras de marmore.

Não é preciso salientar quanto a população carioca lucrou com a modificação, e os proprios negociantes, que não têm a sua mercadoria facilmente deteriorada, além de poder qualquer pessoa permanecer em qualquer banca, sem necessitar, como antes, de collocar o lenço no nariz.

OS LEGUMES

Não ha quem não se lembre da precaução que tinha [illegible] até ha pouco

OS AÇOUGUES

Os proprietarios de açougues são, em geral, os que mais se rebellam e resistem ás determinações da Saude Publica, talvez por serem justamente os que mais longe dellas se acham. Os do Mercado não fugiram á regra.

Intimados a transformar as condições de suas casas, recorreram ao judiciario, de modo que o dr. Dermeval Miranda, com criterio absoluto, resolveu esperar a decisão judicial para então agir.

Os commerciantes de carnes, desmandados pela justiça, condemnados que foram, já estão convencidos de que não poderão mais fugir ás prescripções hygienicas, e dentro em pouco transformarão os seus estabelecimentos, fazendo desapparecer [illegible] e o tão condemnavel systema de esmagamento dos ossos, tornando-se, por conseguinte, açougues-modelo.

A LIMPEZA PUBLICA

Outro assumpto que nos chamou a attenção foi a presteza com que

Dois modernos estabelecimentos do Mercado Municipal: um emporio de legumes, hortaliças, etc., e o mesmo genero de commercio, mas ao ar livre, ambos, porém, hygienicamente installados, graças aos esforços do dr. Dermeval Miranda, actual inspector sanitario.

laborosidade e esforços do dr. Dermeval Miranda, actual inspector sanitario do districto, sob cuja jurisdicção está o Mercado Municipal.

Pretendendo informar o publico com toda a segurança sobre os melhoramentos ali realizados, procurámos o dr. Dermeval Miranda, que amavel e solicitamente se prestou a acompanhar o nosso companheiro, explicando, aqui e ali, as bemfeitorias praticadas.

O QUE ERA ANTIGAMENTE

Em companhia do activo inspector sanitario, visitámos, em primeiro logar, os dois unicos postos que não foram ainda reformados. E' ali estabelecida a firma Valença & Paiva, ficando situada na praça central, esquina das ruas II e III, com negocio de aves, ovos, etc. (Devemos resaltar aqui que é esta uma das poucas firmas que ainda usam as immundas e antihygienicas capoeiras). Como se vê pela photographia, as condições antigas, com paredes apenas revestidas de tàboas e grades, cheias de teias de aranha e por cujos buracos passam as maiores ratazanas, eram de inconveniencia que não é preciso resaltar.

O dr. Dermeval Miranda, desde que assumiu o seu actual cargo, logo teve as suas vistas voltadas para tal facto, em inteiro desaccordo, aliás, com os regulamentos sanitarios. Dahi as intimações immediatamente feitas por s. s., e que se, a principio, encontraram certa resistencia, acabaram sendo cumpridas, por comprehenderem afinal os commerciantes do Mercado que seriam elles os mais directamente favorecidos com as modificações.

O QUE E' HOJE

As paredes, antigamente, como ficou dito, não offereciam a menor segurança. Hoje, entretanto, como se poderá verificar do Entreposto de Peixe, que a propria Companhia Mercado Municipal mandou construir, por solicitação do inspector sanitario, para evitar a venda de peixe no chão, as paredes são ladrilhadas até á altura de um metro e setenta, ás vezes 2 metros e meio, etc., com os cantos abaulados, sem angulos rectos, ficando cada compartimento inteiramente isolado dos vizinhos.

AS BANCAS DE PEIXE

Na rua do peixe, assim chamada por estarem nella [illegible]

tempo, ao percorrer as ruas do mercado, de estar escolhendo caminho para andar, sem, comtudo, muitas vezes, conseguir fazel-o, sem pisar, aqui e ali, em chuchus, couves, batatas, etc., collocadas no chão naturalmente immundo, onde todo mundo anda, escarra e joga pontas de cigarros e onde ha poeira, senão lama.

Não se concebia coisa mais horripilante.

Hoje, porém, segundo o testemunho photographico que offerecemos aos leitores, representando a tenda do "Elegante do Mercado", de propriedade da firma Amaral & Quintella, localizada na praça central, em frente á rua IV, um de cujos donos, o sr. Antonio Pacheco do Amaral Junior, é considerado o "leaders" daquella especie de mercadoria. Do estrado que se vê na photographia, obrigatorio agora para todos os commerciantes deste genero de negocio, não é preciso falar, pois resalta á primeira vista a vantagem patente da mudança.

Isso, para as tendas no ar livre, em que se vendem, além de hortaliças, frutas variadas. Para as casas estabelecidas, está sendo, aos poucos exigida a adopção de armarios apropriados, de vidro, servindo de recipiente para alface, agrião, chicorea, etc., que são usados sem ir ao fogo, evitando a poeira, a saliva e outros inconvenientes comprehensiveis.

ESTABELECIMENTOS REMODELADOS

Entre as casas vendedoras de legumes, hortaliças, frutas, mais conhecidas por quitandas, ha no mercado uma já completamente reformada, que póde servir de exemplo e modelo a todas as outras. E' o Emporio Paulista, da firma Camacho & Chagas, á rua XIII, de 24 a 26, tendo já todos os requisitos exigidos pelos regulamentos sanitarios, sendo que mesmo antes das actuaes resoluções do dr. Dermeval Miranda, já os seus proprietarios se esmeravam em bem servir ao publico com seriedade e limpeza.

Outro estabelecimento em condições identicas ás do Emporio Paulista, é o café que lhe fica em frente, do sr. J. Lima. Como se averigua da gravura, tem elle uma excellente apparencia, comtudo, no seu interior, como nós proprios observamos, a mais pura hygiene, com armarios de vidro destinados a copos e chicaras, além de outros para frios, etc. Tendo paredes e chão ladrilhados é de facil e pratica lavagem, o que é feito a ex[illegible]

é feita diariamente a limpeza das innumeras ruas daquelle immenso labyrintho que é o mercado, de modo a até antes do meio dia já estão todas ellas limpas e lavadas.

O fiscal da Limpeza Publica, sr. João Rodrigues, e o seu auxiliar, sr. José Valido dos Santos, feitor, estão sempre a postos, providenciando e provendo sobre tudo.

A INSPECTORIA SANITARIA

O dr. Dermeval Miranda, actual inspector sanitario do districto a que pertence o Mercado Municipal, tem por fiscaes seus auxiliares, os srs. Alfredo Pires e Raul Meira, que secundam com efficiencia os seus esforços, no sentido de bem orientar os trabalhos affectos á parte concernente á hygiene.

Terminada que foi a nossa pequena inspecção, que será ainda seguida de outras mais minuciosas, mantivemos com o dr. Dermeval Miranda ligeira palestra, recebendo de s. s. todos os informes necessarios ao complemento das nossas notas.

Se antigamente havia e sobravam motivos de acerbas criticas e censuras ás coisas incriveis que se verificavam naquelle mercado, censuras e criticas a que nunca fugimos, é justo, e para isso nos sentimos perfeitamente á vontade, que quando ha o que elogiar.

E' a lei das compensações.

Fazendo a limpeza "espanou" algumas peças de seda

Encarregado da limpeza das officinas de confecção de roupas, de Alberto Monteiro, á rua General Caldwell n. 318, Arthur Ferreira limpou tanto que deu sumiço a diversas peças de tecido de seda no valor de 7:800$000.

Não satisfeito com o "excessivo asseio" do empregado, o dono da casa queixou-se á policia do 14º districto, que entrou em acção, prendendo Arthur.

A fazenda roubada foi apprehendida, nas casas de penhor das ruas Pedro I, 28 e 20 e Tobias Barreto ns. 52 e 54.

CAIU DO TREM

Na estação de Bomsuccesso foi victima de uma queda de trem, o operario Justiniano Teixeira Bastos, de 17 annos e residente á rua Matto Grosso, n. 17.

Soffrendo um ferimento na cabeça, teve da Assistencia Publica os soccorros necessarios.

Já está nas garras da policia o "doutor Cardoso"

São muitas as proezas do famoso "escroc"

Ha muito já, a policia andava á procura do manheiroso Manuel dos Santos, que tem o nome de guerra de "Doutor Cardoso".

E' que elle, ora fazendo-se passar por negociante em Matto Grosso, ora fazendeiro, em Minas, ora, industrial em São Paulo; ora, criador no Rio Grande, conseguira já, com as suas labias, escamotear joias de varios negociantes nesta capital.

Uma das victimas é a firma Irmãos Araujo, estabelecida á rua Uruguayana n. 124, de onde elle, tendo, primeiro, levado uma alliança, conseguiu, depois, escamotear, entre outras coisas, dois anneis de ouro com brilhantes, sendo, um, de 2 1/2 kilates e o outro, de dois kilates, e dois grãos, do valor, ambos, de 7:500$000.

Outra victima foi a firma Rodolpho Braecker, com officina de cravação de joias á rua da Carioca. Ahi elle, tendo pedido licença para falar ao telephone, ao sair, levou um par de brincos de esmeralda e brilhantes, em chuveiro, no valor de 1:800$000.

Da firma Isidoro Marx, á rua do Ouvidor n. 138, o "Doutor Cardoso" escamoteou 29 cordões de ouro, simples, de platina, onze de platina e perolas e quatro outros, de platina e perolas maiores, no valor, tudo, de 8:500$000.

As escamoteações do famoso "escroc" que chegaram ao conhecimento da policia, montam a cerca de 18:000$000.

Preso o "Doutor Cardoso" pela policia do 3º districto, á qual as victimas se haviam queixado, acabou elle confessando as suas tratantadas.

Os anneis da firma Irmãos Araujo, disse tel-os vendidos a um syrio desconhecido, na praça Onze de Junho; os brincos da firma Rodolpho Braecker, foram apprehendidos com o larapio, que já havia desmontado um, e as joias da casa Isidoro Marx, declarou ter vendido a um turco desconhecido.

A policia está processando o larapio e espera descobrir as outras joias.

NÃO FOI "PRENSA", NEM "GUITARRA"...

Com quinze mil réis, arranjaram cincoenta contos

Não foi surpresa para nós, como de certo já não é para ninguem, a noticia transmittida em um telegramma que nos veiu de Santos, e nos dá a conhecer a facilidade com que certos felizardos põem a mão no dinheiro... Eis o facto.

O correspondente, naquella cidade, da Loteria de Santa Catharina, pagou ao empregado do cartorio de paz Oswaldo Villanova e ao negociante, morador á rua Campos Mello n. 111, a quantia de cincoenta contos, sendo vinte e cinco a cada um. Aliás, perfeitamente documentados, pois ambos se apresentaram com meio bilhete da conceituada loteria, de n. 13.787 e da extracção de 4 do corrente.

E' ou não facil arranjar dinheiro, quando se tem planos desses? E a prova disto terão os que se habilitarem, hoje, á posse dos sessenta contos, adquirindo os poucos bilhetes que ainda restam, em troca da insignificante quantia de vinte mil réis. (4169)

O TRIBUNAL DO JURY DESCLASSIFICOU O CRIME

E o réo foi posto em liberdade por já ter cumprido a pena

O facto occorreu em 28 de agosto de 1921, na praça Mauá, proximo ao cáes, quando diversos individuos jogavam o monte que o guarda-civil de 2.ª classe Benedicto Octavio de Bulhões, acercou-se do grupo para cohibir. Os contraventores puzeram-se em fuga e o guarda sobre elles disparou o revolver, ferindo gravemente o de nome Roberto Antonio da Silva, de cujo ferimento veiu a fallecer.

Denunciado foi o accusado e devidamente processado e afinal pronunciado na sancção do art. 294, paragrapho 4.º e 231 do Codigo Penal.

O libello foi offerecido em 13 de fevereiro de 1926.

O criminoso foi, hontem, submettido a julgamento pelo Tribunal do Jury, fazendo a sua defesa o advogado Manuel Deodoro da Fonseca Hermes, que ao depois da accusação pediu a desclassificação do delicto em que foi pronunciado, para o de imprudencia.

A sessão foi presidida pelo juiz Carneiro da Cunha, sendo a accusação desenvolvida pelo promotor Rocha Lapa.

Houve replica e treplica, e afinal, o conselho de sentença, trouxe a desclassificação do delicto de homicidio para o de imprudencia, condemnando o réo a dois mezes de prisão. O juiz mandou expedir alvará de soltura em favor do accusado.

Denuncias apresentadas ao juiz criminal

O juiz criminal da vizinha capital, recebeu hontem as seguintes denuncias apresentadas pelo promotor publico contra: Hans Lambert, accusado de haver promovido um conflicto no Bar Allemão, sito á travessa Carlos Gomes n. 27, do qual sairam feridos tres individuos; Hervan Schulles Charles e outros, accusados de terem promovido séria desordem no interior do Café Suisso, onde aggrediram o respectivo gerente.

Adulteravam o leite e foram condemnados

O juiz federal substituto, em exercicio na 2.ª vara, por sentença de hontem, condemnou os leiteiros Francisco Machado Faria, Antonio José da Costa Mendes, ao pagamento de respectivamente de dois contos e um conto de réis, por venderem leite adulterado.

Outro accusado, o leiteiro José Silveira de Andrade, ao qual havia sido imposta a multa de cinco contos, conseguiu provar a sua não coparticipação na adulteração, o que era feita por outro de nome José de Souza Lima.

ULTIMA HORA

Joaquim Marques Rodrigues e Luiza Augusta Vinhaes Marques Rodrigues

✝ Maria Luiza Marques Rodrigues (ausente), Eugenio Frazão, senhora e filhos, capitão tenente Alfredo Soares Dutra, senhora e filhos, Adolpho Baptista Nogueira e filhos, José Augusto Vinhaes e familia, dr. Raymundo Alexandre Vinhaes e familia e d. Guilhermina Vinhaes Bulcão, convidam os parentes e amigos para assistirem á missa de trigesimo dia por alma dos seus queridissimos e inesquecíveis paes, sogros, avós, cunhado, irmã e tios JOAQUIM MARQUES RODRIGUES e LUIZA AUGUSTA MARQUES RODRIGUES, mandam rezar amanhã, sexta-feira, 12 do corrente, ás 9 1/2 horas, no altar-mór da egreja Nossa Senhora do Rosario, pelo que desde já antecipam os seus agradecimentos.

Ainda o crime hediondo de que foi victima, na Pavuna, o lavrador Teixeira

As ultimas diligencias da policia de Madureira

As declarações de um irmão do indigitado assassino

Durante o dia de hontem, a policia do 23º districto effectuou diversas diligencias, em torno desse crime pavoroso, occorrido na estrada do rio do Pão, na Pavuna, e do qual foi victima o lavrador Manoel Teixeira, cuja cabeça foi aberta a golpes de foice ou enchada.

Já não ha mais duvida de que o movel foi o roubo, o que, aliás, accentuamos em nossa noticia de hontem.

As autoridades interessadas no caso chegaram a essa conclusão, segundo as declarações de testemunhas ouvidas na delegacia de Madureira e no local.

Pela madrugada de hontem, conforme noticiámos, o delegado Benjamin de Vasconcellos, acompanhado de auxiliares, encontrava-se na estação da Pavuna, onde fôra em busca do individuo Ricardo Alvares de Andrade, o indigitado criminoso, o qual lá deveria estar homiziado. Não o encontrou, porém, a autoridade. Entretanto, foram detidos dois individuos suspeitos, os quaes foram trazidos para a delegacia, viajando todos a cavallo, por isso que o primeiro trem da madrugada só passaria ás 3,50.

Esses detidos que ficaram incommunicaveis, são: Alberto Thomaz e Virgilio Zacharias, os quaes amigos, que são, de Andrade, muito poderiam dizer sobre a acção deste. Ambos foram ouvidos pela autoridade, nada adeantando as suas declarações, por isso que, affirmaram, nunca tiveram relações de especie alguma com o individuo apontado como autor de tamanha hediondez, o qual mais de uma vez esteve preso na delegacia do 23º districto, em virtude de varios crimes que tem praticado.

ONDE ESTAVA O DINHEIRO QUE O ASSASSINO LEVOU

Manoel da Silva Teixeira, o inditoso lavrador, tão barbaramente assassinado, havia recebido de um seu devedor, quatrocentos e poucos mil réis, por conta de uma divida de setecentos mil réis. A referida importancia, guardara-a elle em um caderno que trazia no bolso. Entre as paginas de tal caderno ia collocando as cedulas que recebia, tudo fazendo com o carinho que toda a gente dispensa ao dinheiro, principalmente quando elle é alcançado á custa de sacrificios, como acontecia com o sexagenario lavrador.

Pois bem. Esse dinheiro não foi encontrado. Levou-o o criminoso.

FOI PRESO UM IRMÃO DO INDIGITADO CRIMINOSO

Proseguindo nas diligencias que encetou, descobriu a policia que Ricardo Alvares de Andrade ou Alvaro Ricardo de Albuquerque, — o indigitado assassino usa dois nomes — tinha um irmão, de nome José de Andrade, empregado da fabrica dos chapéos Mangueira, da firma J. L. Fernandes Braga, estabelecida na estação de Mangueira.

Incumbido de prendel-o, para lá se dirigiu, hontem, o investigador Alvaro Lemos, que o encontrou, trabalhando no seu officio de chapeleiro. Levado para a séde do 23º districto, foi ouvido pelo delegado, pouco adeantando, porém, o seu depoimento.

José declara que não vê seu irmão Ricardo ha cerca de anno e meio, isto é, desde a occasião em que, por sua intervenção, fôra recolhido ao Hospital da Santa Casa da Misericordia. Não procurava mesmo, ter noticias do irmão, pois, sabendo que se desviára do caminho do bem evitava encontral-o.

Quanto ao crime da Pavuna, não sabe José se Ricardo seria capaz de pratical-o.

UMA DILIGENCIA NO ESTADO DO RIO

O delegado teve conhecimento de que Ricardo residiu, ha cerca de cinco annos, numa cidade do Estado do Rio, onde, tambem, não goza de bôa fama.

Sendo assim, a referida autoridade, recommendou fosse effectuada no referido Estado, uma diligencia, no sentido de ser descoberto o paradeiro do criminoso, serviço esse que ficou a cargo do escrivão dr. Alvaro de Figueiredo.

ONDE ESTA' A PROGENITORA DE RICARDO?

José Ricardo, preso e levado para a delegacia, declarou, ali, que sua progenitora residia, com outro filho, no morro da Mangueira.

O investigador Alvaro Lemos foi ao referido logar, lá não encontrando a progenitora do indigitado criminoso, por mais que a procurasse.

AS TESTEMUNHAS QUE JA' FORAM OUVIDAS

No inquerito, que foi instaurado, depuzeram, já, diversas testemunhas, sendo ouvida, em primeiro logar, Anna da Conceição Teixeira de Souza, residente á estrada do rio do Pão, defronte ao casebre onde foi morto Manoel da Silva Teixeira. Disse que teve sciencia do crime por intermedio do menor Thiers, de 12 annos de edade, filho da victima, o qual costumava levar o almoço para o pae, sempre que não se incumbia desse mistér, a irmã, Olindina. Sciente do facto, correu a avisar o posto policial de Inhauma.

Em seguida, foi ouvido o leiteiro José Joaquim Villela, o qual declarou que, na manhã do dia do crime, cerca de 6 horas, esteve na casinha de sapé em que morava Teixeira, com este palestrando durante algum tempo. Como de costume, entregara-lhe a garrafa do leite, nada mais sabendo sobre o caso, que o levara á delegacia.

D. Rita Alves, residente na estrada do rio do Pão, declarou que fôra ha tempos offendida por Ricardo ou Alvaro de Andrade, o qual tentára estupral-a impiedosamente. A autoridade apresentou-lhe a bengala vermelha e ella reconheceu como sendo do accusado.

Conceição Alves, filha da d. Rita, reconheceu, tambem, a bengala, que fôra por ella encontrada.

O esposo de d. Rita, José Joaquim Alves, affirmou que foi elle quem fez a bengala de Alvaro, com madeira dos seus terrenos, fabricando uma egual para seu uso.

NOVAS DILIGENCIAS NA PAVUNA

Durante a noite, novas diligencias foram effectuadas na estação da Pavuna, afim de ser descoberto o paradeiro do supposto autor do monstruoso crime ali perpetrado.

A policia procura Alvaro com grande interesse, por isso que, até o presente momento, não encontrou uma só pessoa que dissesse bem delle. E' um individuo de pessimos antecedentes, affirmam todos, e as autoridades não o ignoram.

Waldemar de Oliveira Teixeira, filho da victima e Antonio Felippe de Assis, que morava, tambem, na cazinha em que occorreu o crime, interrogados na delegacia, disseram que Ricardo não apparecia ha mais de 15 dias no sitio do lavrador, que fôra seu protector. Disseram, ainda, que tinham muitos motivos para suspeitar de tal individuo.

FORMICIDA CONCENTRADO EM PO'

INFALLIVEL NA EXTINCÇÃO DE FORMIGUEIROS

"MORTE A'S FORMIGAS"

MARCA REGISTRADA

Approvado pelo Ministerio da Agricultura — Reg. n. 25. Applica-se SEM MACHINISMOS E SEM FOGO; puro, ás pequenas porções nos canaes do formigueiro e dissolvido em agua. Deste modo, o seu custo maximo é de ($060) sessenta réis por litro! (1 LATA PELO CORREIO, 6$000)

Fabricantes: Dr. OLESEN & Co. - R. S. Pedro, 115 - Rio.

Encontra-se á venda nos estabelecimentos de utensilios para a Lavoura e em Casas de ferragens. (6741)

MENOR DESAPPARECIDO

Da casa de seu tio o sr. Adolpho Cahen, á rua da Alfandega, 316, desappareceu no dia 5 do corrente o menor Alberto Sowaya, syrio, de 15 annos de edade, orphão de pae e mãe.

O sr. Adolpho Cahen pede ás pessoas que tiverem noticias do referido menor o obsequio de communicar á sua residencia.

Ultimas noticias de Portugal

O augmento de capital do Banco Ultramarino

Lisboa, 10 (U. P.) — A United Press está informada de que o augmento de capital do Banco Nacional Ultramarino foi bem recebido pelos accionistas desta praça.

Noticiou-se que em vista da necessidade de resolver a situação financeira das colonias, está assegurado o exito da emissão.

Passou para a reserva do Exercito

Lisboa, 10 (U. P.) — O coronel medico Brito Camacho, passou paar a reserva do exercito, em vista de já haver attingido o limtie da edade paar o serviço militar.

Foi agraciado o sr. João de Barros

Lisboa 10 (A. A.) — O dr. João de Barros, director da Instrucção Publica, foi agraciado pelo Governo do Peru' com a Gran' Cruz da Ordem da [illegible]

A FESTA ACABOU EM SANGUE

O conviva baleado falleceu no Prompto Soccorro

O facto foi por nós noticiado na terça-feira desta semana.

Numa festa que se realizava na casa de Clarimundo de Mello, á estrada de Camorim, em Jacarépaguá, houve um conflicto á bala, do qual saiu ferido o carvoeiro Alfredo de Andrade, que como os demais, se achava bastante alcoolizado.

O criminoso, Euclydes de tal, morador no Abaeté Grande, fugiu á acção da policia e a victima, soccorrida pela Assistencia do Meyer, foi mais tarde removida para o Hospital de Prompto Soccorro, em virtude da gravidade do seu estado.

A despeito dos cuidados com que era cercado pelos medicos, o inditoso homem veiu a fallecer, hontem, sendo seu cadaver removido para o necroterio do Instituto Medico Legal com guia da policia do 14º districto.

Autopsiado pelo dr. Rego Barros, esse medico legista, encontrou quatro perfurações no intestino delgado e attestou como "causa-mortis": peritonite sceptica.

HOJE 200 CONTOS

CENTRO LOTERICO

R. SACHET, 4

(4129)

Aggressão a navalha

Por questões sem importancia, desavieram-se hontem, á noite, no botequim da rua Barão de Itapagipe nº 91, Domingos Lemos e um outro portuguez.

Altercaram-se, atracando-se e, a certa altura, o contendor de nome Lemos, deu-lhe uma navalhada na coxa esquerda, fugindo em seguida.

Lemos foi levado á Assistencia e depois de medicado recolheu-se á sua casa, á mesma rua nº 126.

A policia do 15º districto abriu inquerito a respeito e anda açata do aggressor.

UM MENOR ATROPELADO

Foi atropelado, hontem, na praça 11 de Junho esquina da rua Sant' Anna, o menino Armando, de 10 annos, filho de Carmelita Braz, residente á rua Senador Euzebio nº 158.

Armando que recebeu um ferimento contuso no labio superior foi soccorrido pela Assistencia recolhendo-se depois a sua casa.

Em torno do novo tratado de tarifas

A reunião de hontem na Contadoria Central Ferroviaria

As suggestões das classes conservadoras

Os que tomaram parte na reunião de hontem

A Contadoria Central Ferroviaria reuniu hontem á noite, á rua do Ouvidor nº 64, as associações commerciaes de diversos Estados, principalmente de Minas, São Paulo, Espirito Santo, Rio e as desta capital, além de representantes dos respectivos governos, para tratar das bases para as tarifas nas estradas de ferro.

Até agora, estas tarifas, organizadas por uma commissão technica, com a assistencia immediata da Contadoria, que é um orgão particular com esta funcção publica, que lhe foi deferida pelo Ministerio da Viação, estão em vigor, mas sob protesto dos interessados. Actualmente, essas bases, que, de facto, acarretam em determinados despachos algum augmento, tendo provocado reclamações das classes productoras e commercio, estão sendo applicadas nas estradas de São Paulo, Minas, no Districto Federal e no Espirito Santo. No Estado do Rio, o Governo mandou suspender a sua applicação na Leopoldina, no objectivo de attender á irritação popular, mas sem proceder a um esclarecimento publico.

O chefe da Contadoria, entendeu conveniente convocar esta reunião dos principaes interessados para esclarecer do objectivo principal das bases padrão e tambem para conhecer e attender ás diversas reclamações. A reunião que foi presidida pelo dr. Feliciano de Souza Aguiar, inspector da Contadoria, esteve; muito concorrida apenas o Estado do Rio recusou o seu comparecimento, para não prestigiar as tarifas que mandou suspender na Leopoldina.

Aberta a reunião, usou logo da palavra o dr. Souza Aguiar que expoz em linhas geraes o objectivo e a grande vantagem das bases padrão, iam, em rigor, tornar uma realidade vantajosissima o trafego mutuo, facilitando excepcionalmente a circulação dos productos. Já agora, por exemplo, de qualquer parte de Minas, São Paulo ou Espirito Santo, póde o producto ser despachado com facilidade, com destino a qualquer ponto dessa unidade economica. Entretanto, já as bases soffreram forte contrariedade no Estado do Rio, onde foi obrigado a ordenar a suspensão para proceder a novos estudos. Em entrevista concedida ao "Correio da Manhã", esclareceu a finalidade da Contadoria e as vantagens das bases-padrão.

Entra em seguida na exposição dos intuitos da mesma, mostrando que se não podiam organizar novas tarifas, nas estradas, sem attender á valorização dos productos. Demais, accentua que o nosso commercio não está sufficientemente educado, para comprehender que não se póde ter transporte sem assegurar rendas ás estradas. E, sem taxas convenientes, o trafego nas vias ferreas tem que entrar em decadencia, por falta de renda que remunere o capital nellas empregado.

Nessa ordem de idéas, cita exemplos, mostra a balburdia em que andavamos, reclamando a producção transportes, as estradas em "deicit" e as taxas disparatadas.

O dr. Souza Aguiar na sua longa exposição de economia ferroviaria, encarou a finalidade da Central do Brasil, na vida de nossa producção.

Lembrou que tem sido ella uma affirmação exclusiva de "deficits", não só por incapacidade administrativa, mas tambem por embaraços politicos. Demais, nessa Estrada, particularmente, é onde mais se encara o transporte como uma obrigação do Estado, para o desenvolvimento da producção. Mas a estrada de ferro tem que ser uma industria lucrativa como as demais para que nella se interessem os capitaes.

Concluiu reconhecendo que as reclamações da producção são muito justas, mas, em virtude principalmente, da taxa de viação, que é que realmente vem encarecendo a vida, dava o assumpto para discussão.

Fala o sr. Hildebrando Gomes, representando o Centro Commercio e Industria. Enaltece o trabalho da Commissão da Contadoria Ferroviaria e congratula-se com o facto de ver reunida para uma sessão de questões tarifarias das ferrovias nacionaes uma representação tão prepoderante, tão luzidia, como se vê, das associações commerciaes, das maiores praças do Paiz, estradas de ferro, as principaes da Nação, etc.

Raramente terá tido esta cidade tão significativa representação economica.

O representante do Centro Commercio e Industria, divergindo, em parte, das palavras esclarecedoras da reunião, por parte do sr. presidente, o sr. Feliciano de Souza Aguiar diz que o commercio comprehende perfeitamente bem que é melhor ter transporte embora caros, mas regulares do que não ter transportes.

Refuta a circulação como a principal das questões economicas, acha que o Paiz carece de amparar os capitaes investidos nas ferrovias com o fito de iniciação de novas outras estradas.

O que o Centro pleitea é a equitatividade de fretes, a comparatividade da base padrão em os varios trechos ferroviarios ao cargo das diversas estradas nacionaes ou estrangeiras.

Não acha opportuno a elevação tarifaria na elevação cambial em que nos encontramos, mas não póde desconhecer os direitos á remuneração dos capitaes investidos nas industrias de transportes.

Referindo-se o dr. Aguiar a fretes baixos de carnes e outros, o sr. Hildebrando Gomes lembra a majoração de outros como feijão, arroz, etc. e fretes aliás contraproducentes na sua elevação como sejam o das malas de amostras dos viajantes commerciaes.

O representante do Centro Commercio e Industria lembra o augmento de frete do feijão, na Estação do Norte (S. Paulo) classificado injustamente como o allegou a Associação Commercial de S. Paulo, como importadora em vez de expedidora.

E terminou estatabelecendo esta preliminar: —

Se a Commissão de Tarifas tem poderes que bastam para estudar e decidir sobre as modificações de tarifas de fretes ferro-viarios, na Central do Brasil, com a annuencia do ministro da Viação e se a este cabe a faculdade de approvar ou reprovar taes modificações independentemente do orçamento da Receita Federal, ou do Congresso Nacional.

Foi-lhe respondido que sim.

Em tal caso, visto o ambiente de patriotismo de cordura, justiça e boa vontade, demonstrados pela commissão de Contadoria, o representante do Centro Commercio e Industria hypothecou-lhe a sua collaboração espontanea, necessaria e natural.

Esta preliminar foi referendada pelo representante da Associação Commercial de Campos e na parte referente a elevação de fretes do feijão no E. do Norte pelos representantes das Associações Commerciaes de Bello Horizonte e de S. Paulo.

Falou logo depois o sr. Godofredo de Macedo, secretario e delegado da Associação Commercial de Minas.

Começou applaudindo o trabalho organizado pela Contadoria Central Ferroviario, em o qual encontra, não obstante lacunas e erros, para as quaes pede a boa vontade do dr. Souza Aguiar. Argumentando com segurança o sr. Godofredo de Macedo demonstrou o contracenso da interpretação de muitos artigos do regulamento geral dos transportes. Positivou diversos casos, a desegualdade de opiniões, manifestada na interpretação de diversos textos da lei, por parte dos funccionarios encarregados da execução e da fiscalização, resaltando desse clamoroso inconveniente um damno extraordinario tanto para o commercio como para o publico. Resaltou o papel importante que a imprensa vinha prestando aos interessados no combate ao exagero de muitos fretes e exigencias mesquinhas de certas normas commerciaes e atentorias do segredo commercial. O representante de Minas, fortemente apoiado e contraditado por vezes pela presidencia, proseguiu nas suas reclamações. Chamou a attenção da commissão de tarifas para a reducção da taxa do armazenagem, de mercadorias de 50 para 20 réis e bem a reducção de tarifa de certos cereaes, que actualmente pagam um frete equivalente a 65 % do seu valor, como acontece com o milho procedente de Mattosinhos e Sete Lagoas. Pediu a isenção da taxa de expediente para todos os despachos de vasilhame em retorno e solicitou que o calculo para os despachos de encommendas a peso até 10 kilos tivesse como base a unidade. Combateu a exigencia da taxa de 1$000 para as entregas de encommendas, mediante o recibo em folha; as taxas de embarque e desembarque de animaes, que se reputa exageradas; a taxa de 1$000 cobrada pela copia de despacho entregue com certificado e a taxa de verificação de peso.

Merece estudo especial do delegado de Minas o frete cobrado por vagões lotados, em cujo caso se adopta uma tarifa minima, porque não ha menor, mas muito elevada no preço. Com exemplos irrefutaveis mostrou o prejuizo que taes factos occasionou, solicitando para elles o exame da commissão de tarifas. Demonstrou a nenhuma razão da exigencia do engradamento para o transporte de latas de manteiga e lamentou a injustiça que se fazia a capital de S. Paulo, classificando a estação do Norte como ponto importador. Estas observações deixaram boa impressão. O sr. Godofredo de Macedo concluiu as suas observações, bordando outros assumptos de interesse que constam do trabalho que entregou á commisão de Tarifas.

O sr. Leben Regis congratula-se com as associações productoras mais interessadas por terem na Contadoria orgão permanente de estudo para o progresso do paiz qual o das tarifas ferroviarias. Lamentou que não se fizesse o mesmo com os fretes maritimos. Declarou-se de accordo com a presidencia — não são as tarifas que tornam a vida cara. Neste sentido justificou.

Falou, em seguida, o representante das Associações Commerciaes de Nova Friburgo, de Cantagallo, de Corrêas e de Itocara. As suas considerações são uma critica contra a Leopoldina. O inspector esclarece que a desegualdade tarifaria, que está soffrendo a producção do Estado, vem como consequencia do gesto do governo, mandando suspender na Leopoldina, no territorio do Estado, as novas tarifas. Desta arte, voltaram a vigorar as antigas, com as diversas bases de transbordo, passando o producto a pagar, de accordo com as novas tarifas onde ellas estão vigorando. E o representante fluminense entra numa critica feroz contra a Leopoldina demonstrando a sua prosperidade financeira, através dos seus relatorios. O sr. Souza Aguiar rebate considerações, não achando razões para o ataque, por que sempre encontrou boa vontade na sua directoria. Insiste em declarar que não se póde conceber estrada de ferro que não remunere o capital. Apesentou a seguir um quadro de tarifas da Leopoldina, demonstrando grande reducção nas tarifas.

O sr. Vivando Caracy, da Associação Industrial de S. Paulo, apresenta congratulações pelo interesse que vae observando a proveito para o paiz. Agradece o convite, louva o trabalho feito e hypotheca em nome da Asociação a sua corporação, promettendo o estudo que puder. Lembra serem reduzidas a escripto todas as suggestões. Reconhece a conveniencia do augmento de tarifas. Trata do acondicionamento de tecidos que era feito em papel grosso, que a Central exige agora seja feito em palha. Fala da exigencia da declaração de tecidos, dos que se acham em transito, pedindo que seja attendida a data do despacho, para ser relevada a exigencia.

O sr. Antonio Amores, da Associação Commercial de Campos, suggere a conveniencia da commissão organizar um plano para chegar a um entendimento com os tres governos para as bases de um regimen tarifario, procurando a uniformização.

O sr. Roberto, chefe do trafego da Leopoldina fez longas considerações prevendo difficuldade na execução da proposta do sr. Amores.

O dr. Geraldo Vianna justifica as relações do Estado do Espirito Santo com a Leopoldina. O producto que mais paga é o café, 80 % da sua renda. Deseja conciliar interesses. Os fretes não permittem dispor de material rodante que satisfaça interesses do Estado. O principal motivo de reclamação do seu Estado é a elevação do frete do café. Apresenta dois despachos, um de 200 saccas e outro de 250, o primeiro foi augmentado de 1:084$ para 1:500$ e outro de 1:358$ para 1:800$ quasi 50 %. As madeiras de lei tiveram o metro cubico augmentado de 32$ para 51$000. Respondendo o sr. Souza Aguiar que o café póde supportar maior frete em beneficio de outros e o sr. Roberto que declarou que o augmento de 20 % reverteu em favor dos empregados e do augmento do material.

O sr. Leite Pinto da Associação Commercial de Nictheroy, notou desegualdade nas tarifas de Nictheroy e Praia Formosa, para a mesma mercadoria e quantidade: numa 54$, noutra 33$, respondendo o sr. Amores que a Central obriga a Leopoldina a respeitar as suas tarifas até Porto Novo do Cunha, sendo dahi por deante cobrada outra tabella.

Falou o sr. Teixeira de Mello, da Associação Commercial de Victoria, discutindo tambem a desegualdade de tarifas demonstrando que sendo maior a distancia paga-se menos de Victoria para o Rio do que de Victoria para Itapemirim.

O sr. Wilson Mazzocco da Associação Commercial assegura o apoio da mesma para o bom resultado que todos almejam.

Joaquim Ribeiro de Oliveira, como representante do governo do Estado de Minas, apresenta reclamações relativas ao transporte de materiaes de construcção e lenha, cujos fretes ficaram muito onerados com a adopção de percursos minimos e taxas accessorias, elevadas, que exporá por escripto á commissão de Tarifas.

Manifesta tambem, como elemento indispensavel para facilidade de transporte em trafego mutuo, economia e segurança, o empenho que tem o governo na uniformização do material rodante e de tracção e de condições technicas das linhas, afim de que se possa realizar o intercambio de wagons entre as diversas estradas que servem o territorio do Estado.

A presidencia encerrou a sessão com agradecimentos, convocando todos os presentes para uma nova reunião, que será opportunamente annunciada.

OS AMIGOS DO ALHEIO NA ZONA SUBURBANA

Um assalto audacioso

Na madrugada de hontem, a casa do sr. Augusto Vasconcellos, á rua Saphyras n. 18, na estação de Sapé, foi assaltada pelos ladrões, os quaes, fazendo um buraco na parede da cozinha, por elle tiraram a tranca da porta, penetrando, dest'arte, na casa.

Abrindo uma gaveta, dahi retiraram as chaves de outra, onde se encontrava a quantia de 1:500$000, que foi por elles levada.

Tamanho trabalho os meliantes fizeram sem que ninguem os encommodasse.

Quando a esposa do sr. Vasconcellos, d. Maria Carolina Vasconcellos, e seu filho Gastão acordaram, sentiram-se indispostos, parecendo, assim, que os assaltantes fizeram uso de narcotico.

O sr. Augusto Vasconcellos communicou o caso á policia do 23º districto, a qual está já no encalço dos perigosos amigos do alheio.

O PLEITO MUNICIPAL

Um candidato que quer comparecer aos trabalhos

O sr. Mauricio de Lacerda, requereu ao juiz que presidirá, hoje e nos dias subsequentes, a apuração do pleito, o seu comparecimento aos trabalhos que vão hoje ser iniciados, para afinal, expedir os diplomas aos mais votados.

Na sua petição, diz o requerente que se encontra impedido de comparecer aos trabalhos, e, por conseguinte, requeria que o juiz, por intermedio do ministro da Justiça solicitasse a sua presença nos trabalhos, sendo o mesmo acompanhado. No requerimento deixa o candidato entrever que não se trata, no caso, de "habeas-corpus", nem medida que se lhe compare.

Se o juiz indeferir o seu pedido, requer outrosim, que seja o seu protesto tomado por termo na acta dos trabalhos, visto de tal decisão decorrer a impossibilidade de comparecer á apuração do pleito, para a formação de um poder legislativo da Republica.

"SHIMMY"

Acabamos de lançar uma rapida vista pelo n. 33 do "Shimmy", a nova e triumphante "pochade" que todas as semanas nos offerece a "Revista da Vida Moderna".

Dizer do que é mais este fasciculo do alegre filhote do "Numero...", é uma empresa não tanto facil como a principio póde parecer.

Emfim, um verdadeiro deleite e um descanso para o espirito fatigado pela labuta diaria.

Expediente

ASSIGNATURAS

Brasil	Anno......	60$000
	Semestre.	35$000
Exterior	Anno......	140$000
	Semestre.	80$000

As assignaturas de semestre e anno terminarão sempre em 30 de Junho e 31 de Dezembro, respectivamente.

Numero avulso	200 rs.
Idem no interior	300 rs.
Idem atrazado	400 rs.

PUBLICAÇÕES (Preço por linha)

1ª pagina	1:500$000
2ª pagina	1:200$000
3ª pagina	1:000$000
4ª pagina	1:500$000
5ª pagina	900$000
6ª pagina	800$000
7ª pagina	800$000
8ª pagina	700$000

Annuncios e reclames commerciaes continuam de accôrdo com a tabella em vigor.

TELEPHONES: Director, 1958 C. Redacção 5691 C. Administração, 17 C.

Endereço telegraphico "Correomanhã"

A serviço desta folha, percorrem o interior os srs. Eurico Baeta de Faria, Carlos Rollin e Lauro Barbosa Azevedo.

Deixou de ser nosso viajante o sr. Pedro Baptista da Silva.

AGENCIAS DE ANNUNCIOS

São nossos agentes geraes nesta Capital os srs. Lima & Comp., Ltd., Largo da Carioca n. 15, sobrado, Teleph. Cent. 178.

Genus irritabile vatum

Em volta dos celebres painés do seculo XV que, depois de publicado o bello trabalho do dr. José de Figueiredo, tem sido conhecidos pela denominação de "painés de S. Vicente" e attribuidos ao pintor Nuno Gonçalves, — levantou-se ultimamente nos meios intellectuaes uma viva discussão, de que participaram pessoas com maior ou menor conhecimento dos problemas de archeologia artistica e de historia da arte, e todas mais ou menos apaixonadas na defesa dos seus pontos de vista. Para uns, que as acquisições e as interpretações do director do Museu de Arte Antiga, de Lisbôa (a quem ninguem ousa contestar autoridade no assumpto), a figura central dos painés grandes é S. Vicente, com a sua palma de martyrio na mão; o polyptico representa a adoração do santo por todos os elementos representativos da sociedade portugueza do terceiro quartel do seculo XV; o autor é Nuno Gonçalves, e a obra foi feita entre 1463 e 1467. Para outros, cujo leader é o sr. José Saraiva, autor de um livro agora publicado, a figura central não é uma simples imagem agiographica, mas o retrato do Infante D. Fernando, captivo de Fez; os painés representam a adoração deste Infante, cujo longo supplicio lhe outhorgou a aureola de santidade; a data em que foi pintado o retabulo é anterior á attribuida por José de Figueiredo e Jayme Cortesão, e o autor não póde ter sido Nuno Gonçalves, pintor de d. Affonso V. Para um terceiro grupo, de que faz parte o sr. Mattos Sequeira, a ideologia dos quadros continua indeterminada e nenhuma das interpretações é definitiva.

Não ha duvida de que as discussões desta natureza constituem um symptoma de vitalidade da intelligencia e de patriotico interesse pela arte nacional e pelos problemas da historia. A existencia [illegible] nos paizes de élites cultas e de uma opinião capaz de se interessar pelas cousas do espirito. Devemos, portanto, felicitar-nos pela viva disputa a que as chamadas tabuas de S. Vicente têm dado logar, e que honra as pessoas nella envolvidas. Entretanto, [illegible] quasi todos os artigos publicados e assisti a quasi todos os debates realizados em assembléas publicas, não posso deixar de notar que a discussão tem decorrido com uma paixão, e, por vezes, com um azedume que não se compadece com a indole do assumpto versado. A serenidade de espirito das pessoas que manifestaram e defenderam as suas opiniões foi com frequencia perturbada, sem vantagem para o esclarecimento da questão. Muitas vezes, lendo ou ouvindo os contendores, pude deixar de pensar commigo: "*Vous vous fâchez, donc vous avez tort*". Com effeito, estes problemas de historia e de archeologia se resolvem placidamente, com a apresentação de documentos ou de argumentos baseados em factos, [illegible] razões. O espirito de intolerancia explica-se, e até se justifica na discussão dos factos ou das doutrinas que envolvem — para me servir da expressão de Le Bon — "materia politica, affectiva ou mystica"; mas [illegible] no terreno da intelligencia, e sobretudo no campo da historia. [illegible] observador imparcial da disputa sobre os painés, [illegible] dos contendores provinha de dois equivocos [illegible] fundamentaes, susceptiveis de [illegible]. E porque supponho que esses equivocos se verificam, parece-me [illegible] artigo.

Um — o primeiro — consiste em suppor que a publicação duma obra em que se definem criterios differentes ou se defendem pontos de vista contrarios aos de outro autor significa fatalmente um proposito deliberado de o demolir, ou, pelo menos, de o diminuir. Quando, ha poucas semanas, appareceu o livro do sr. José Saraiva sobre os quadros attribuidos a Nuno Gonçalves (attribuição que ainda até agora, quanto a mim, está de pé), fez-se na imprensa um grande ruido em volta deste trabalho, não porque os articulistas reconhecessem o seu merito e a justiça de pôr esse merito em evidencia, mas porque viram na obra uma supposta intenção de combate e, portanto, uma promessa de escandalo. E, entretanto, o livro do sr. José Saraiva não pretende, ao que me parece, combater ninguem. Discute factos, faz conjecturas, apresenta opiniões, e procura justificar os seus pontos de vista o melhor que sabe e póde, usando da perfeita liberdade que a toda a gente assiste de manifestar o seu desaccordo com as idéas dos outros, desde que o faça dentro das normas do respeito e da cortezia. Nós, portuguezes, temos a preoccupação de que todas as attitudes são aggressivas e de que tudo o que se escreve é contra alguem. Falou o sr. Saraiva em coisas que não entendia ou que entendia imperfeitamente? Para que, então, [illegible] o seu livro e a sua pessoa, [illegible] que não merecem? Pelo contrario, trouxe este estudo para a téla da discussão algum novo elemento, alguma duvida justificada, algum argumento de valor? Nesse caso, por que não hão-de as pessoas autorizadas examinar com serenidade essas duvidas legitimas ou esses factos novos, não com a idéa preconcebida de defender *à outrance* as suas opiniões anteriores, mas com a unica e desinteressada preoccupação de contribuir para o esclarecimento da verdade? Se a todos é dado trazer a sua pedra para a construcção do bello monumento que é a historia da nossa arte primitiva, [illegible] por que razão nos havemos de zangar com o cooperador modesto que para elle contribuiu com um grão de areia [illegible] de marmore? O dr. José de Figueiredo, a quem se deve o primeiro grande estudo sobre as tabuas e a affirmação de que o polyptico representa a adoração de S. Vicente, é uma competencia incontestavel, reconhecida em Portugal e no estrangeiro. Mas competencia não quer dizer infallibilidade; e póde alguem, [illegible] em archeologia artistica, ter um dia a intuição duma verdade que escapou aos mestres. A hypothese de se tratar não de S. Vicente, mas do Infante Santo, pareceu, a principio inverosimil, sobretudo áquelles que, por commodidade de espirito, se tinham habituado á interpretação vicentina; agora, porém, desde a communicação do sr. Dornellas acerca de uma nova tapeçaria de Arzilla [illegible] em Hespanha, ao sr. Reynaldo dos Santos, já se nos afigura menos absurdo que o Infante Santo appareça revestido da sua dalmatica [illegible]. Se amanhã (o que ainda me custa a crer) se provar que [illegible] *post mortem*, [illegible] de diacono, o grande argumento dos "vicentistas" não subsiste, [illegible] temos de arranjar as coisas de forma a poder concordar com o sr. José Saraiva. Ficam [illegible] que concorreram para a revelação das admiraveis tabuas, e nos trouxeram [illegible] subsidios para a sua interpretação? De modo nenhum. E' preciso convencermo-nos todos (nós outros, latinos, [illegible]) de que, no campo da intelligencia, [illegible] vencedores [illegible].

O outro erro não é menos curioso, e contribue, de certo modo, para explicar o primeiro. Entre nós — e não só entre nós — um escriptor ou um erudito que se occupou de determinado assumpto, tem uma tendencia invencivel para considerar-se o proprietario desse assumpto, o detentor do direito exclusivo de o versar em livros, em artigos ou em conferencias. Se outras pessoas tratam o mesmo thema sem lhes pedir licença, [illegible] consultar, [illegible] que concordam com elles, julgam-se aggravados pela audacia, irritam-se, e perdem a serenidade indispensavel para [illegible]. [illegible] "Correio da Manhã" — o *Senhor Rebordo* — procurei caracterizar a mentalidade propria destes especialistas [illegible] exclusivistas, tão impregnadas, tão consubstanciadas com o assumpto em que se especializaram, que não o podem conceber separado da sua propria personalidade. Tocar nesse assumpto sem o seu beneplacito, magoa-os e irrita-os. [illegible] Nunca me esquecerei do mau humor do José Queiroz, o fallecido auctor [illegible] ceramica [illegible] mandava immediatamente para os jornaes cartas desagradaveis, [illegible]. Os especialistas são todos mais ou menos assim. Envolvem os seus assumptos numa rêde de arame farpado, — e ai de quem se approximar! Será isto justo? Eu creio que não. Em primeiro logar, os assumptos não pertencem a ninguem e são de todos os que os querem tratar. Em segundo logar, [illegible] autoridade intellectual [illegible]. Perante um proposito bem intencionado [illegible] a nossa competencia especial e sem acrimonia as opiniões que nos pareçam erradas, [illegible] razões contrarias às nossas, [illegible] nosso dever — desde que se trate [illegible] a figura central dos painés era d. Fernando e não S. Vicente, e, sem pretender demolir ninguem, amavelmente, veio dizer-nos de sua justiça. Fê-lo bem? Fê-lo mal? Fê-lo como soube e póde. Os mestres especialistas, que possuem sem duvida, uma autoridade muito maior mas que não pretendem ser infalliveis, azedaram-se, irritaram-se, e tanto têm descomposto o sr. José Saraiva, em artigos do jornal, em communicações academicas, em conferencias publicas, que estão creando o interesse, o successo, e não sei tambem se a sympathia em volta do seu nome, ainda hontem desconhecido. A idéa de que o polyptico representa a adoração do Infante Santo vae ganhando terreno, especialmente depois da communicação do sr. Dornellas. E eu proprio que, embora sem intervir no pleito, sou, desde o principio, um "vicentista" fiel, vejo bater tanto no sr. José Saraiva que já estou com receio de que elle tenha razão...

Julio Dantas

(Escripto expressamente para o *Correio da Manhã*).

Topicos & Noticias

O tempo

BOLETIM DA DIRECTORIA DE METEOROLOGIA

Previsões para o periodo de 6 horas da tarde de hontem até 6 horas da tarde de hoje:

Districto Federal e Nictheroy — Tempo: instavel, com chuvas.

Temperatura: ligeiro declinio.

Ventos: predominarão os do quadrante léste.

Estado do Rio — Tempo: instavel, com chuvas.

Temperatura: ligeiro declinio, salvo a léste, onde o declinio será mais sensivel.

Estado do sul — Tempo: perturbado, com chuvas, em Santa Catharina, e instabilizar-se-á no Rio Grande do Sul, com chuvas e trovoadas.

Temperatura: ligeiro declinio em S. Paulo, estavel no Paraná e em ascensão nos demais Estados.

Ventos: de norte a léste, com rajadas no Rio Grande.

Nota — Não recebemos as informações meteorologicas, expedidas entre 9 ½ e 10 horas, dos Estados da Bahia e grande parte dos de Matto Grosso.

A Americana procura augmentar a folha de serviços, espalhando informações que, á guisa de telegrammas, envia aos jornaes seus clientes.

Annuncia, em correspondencia especial, que diz provinda de Paris, ter sido divulgado ali longo commentario sobre a administração do Brasil. E então enaltece todos os ministros, menos os das pastas militares. Esqueceu-se, porém, de frizar onde foram feitos esses commentarios, quaes os meios, os paredros, as individualidades que teceram taes encomios.

Nos seus arrancos laudatorios, a Americana não póde ir além de divagações. Aprecia-se a actuação do governo no tocante ás finanças, diz ella. Os srs. Annibal Freire e James Darcy (os homens do dinheiro) são julgados fieis interpretes da politica economica do momento, accrescenta. E, assim por diante, arremata, como parte mais importante que, se não fossem certos imprevistos, o Thesouro registraria, em 1925, um *superavit*.

Silencia, entretanto, sobre o effeito que teria causado a declaração do *leader* da maioria, na Camara, de haverem sido gastos, fóra do orçamento, mais de cem mil contos por ministerio, sendo que o da Viação attingiu a cento e cincoenta mil.

Nem uma palavra adduz quanto á repercussão que teria tido a retumbante falcatrua da "Revista do Supremo Tribunal" — o maior escandalo, sem precedentes na historia da humanidade, na phrase do deputado Mangabeira (João).

Emmudeceu quanto... Ora, [illegible] não ha ingenuidade capaz de dar credito ao seu recado.

Em additamento á noticia, que publicámos ha dias, sobre o luxuoso auto do sr. Floriano Bueno Brandão, filho do *leader* da maioria no Senado, ha, ainda, algumas coisas interessantes a respigar. Trata-se, em verdade, como já foi dito, de um esplendido "Packard", o que põe a gente a cogitar sobre a chapa da Municipalidade de Nova York... Entretanto a coisa é simples.

Em viagem pela America do Norte [illegible] 40:000$. Aqui chegado, o seu proprietario conseguiu, a pretexto de achar-se elle muito *usado*, que o "Packard" fosse avaliado pela Alfandega em 4:000$, apenas!.. A chapa da municipalidade newyorkina [illegible] o "Packard" não era realmente novo...

O mais curioso é que, conseguido o seu objectivo, o felizardo não se lembrou de substituir a chapa *yankee* por outra da nossa Inspectoria de Vehiculos... E assim é que, [illegible] nas ruas mais centraes da cidade, do bello e rico "Packard"...

O correspondente, em Santos, de um vespertino paulista, mandou ao seu jornal, ha dias, uma noticia curiosa, a respeito da defesa do café. Segundo essa informação, os directores do apparelho official [illegible] no commercio do producto, incumbiram uma conhecida casa exportadora, estrangeira, daquella praça, de [illegible]. A alludida firma, ainda conforme esclarece a reportagem, desempenhou recentemente papel importante, como factor baixista, vendendo café para o exterior, a preços mais baixos que os correntes. Isto, como todos sabemos, [illegible] a mesma casa exportadora já uma vez encarregada de [illegible] emprestimo em Londres, para o governo de São Paulo.

Não é pequeno o interesse que [illegible] productores [illegible] mercado em continua oscillação [illegible] vantagens para a incumbencia do Instituto de Defesa do Café trará á firma beneficiada, é de que ainda [illegible] a versão.

Como é um negocio, a firma que [illegible] de confiança [illegible] respectivos [illegible] provavel que o boato não tenha fundamento. Reparemos, porém, que a informação é muito positiva. O Instituto de Defesa de Café, pela amplitude da sua acção, a ponto de se tornar, por meio de convenios, depositario da confiança de milhares de productores, de S. Paulo e dos outros Estados cafeeiros, deve ser, antes de mais nada, como a mulher de Cesar...

Desde que veiu a lume o grande escandalo da "Revista do Supremo Tribunal", vimos insistindo por um exame, ás claras, da formidavel maroteira, em que fique apurada convenientemente a responsabilidade dos que lesaram os cofres publicos. Não obstante, tambem desde o inicio, a conducta dos que, mais de perto, pelas funcções que exercem, deviam ser os primeiros a desejar a mais ampla publicidade das diligencias, timbra em pautar-se por criterio diverso, sob o pretexto de impedir possiveis injustiças...

Dessa fórma, a tendencia tem sido sempre a mesma: sonegar ao conhecimento publico documentos, informações e depoimentos que poderiam fazer luz sobre o caso. Assim se tentou e, em vão, na Camara, para, depois, no inquerito policial — o que deveria ter maior divulgação, porque envolve o aspecto moral da questão — se tornar victorioso. E, dessa feita, ninguem sabe, ao certo, o pé em que elle se acha, nem o destino que terá. Mas, em consequencia mesmo desse silencio inexplicavel, diz-se uma porção de coisas...

Ha ainda uma circumstancia que condemna o criterio adoptado. Em fins do anno passado, o deputado Pessoa de Queiroz representou contra o procurador geral do Districto, por não haver este tomado qualquer providencia contra o promotor Murillo Fontainha, um dos directores da "Revista". A opinião publica acompanhou com interesse os debates que a respeito se travaram, não deixando de causar certa estranheza a conducta do procurador. Entretanto, não fôra o segredo de que se cercavam todas as diligencias em torno do innominavel escandalo e essa estranheza não teria assaltado os espiritos. Ter-se-ia, logo, perfeita sciencia da attitude do chefe do ministerio publico local, que, no relatorio, ha pouco, entregue ao ministro da Justiça, assim allude ao incidente:

"Sem qualquer solução a respeito e, entendendo não poder ficar em suspenso aquella imputação, que considera offensiva á dignidade de seu cargo, foi que o procurador geral mandou a v. ex. o officio n. 4, de 5 de janeiro, para que o governo, tomando conhecimento official do assumpto o resolvesse de accôrdo com os altos interesses da justiça. Por identicos motivos e seguindo a mesma orientação esta procuradoria geral representou ao governo contra um membro do ministerio publico, envolvido ultimamente em ruidoso caso, já apreciado e julgado pelos poderes constitucionaes da Republica."

Vê-se, por ahi, que o dr. André de Faria Pereira não se quedou inactivo. Antes, representou contra o promotor Murillo Fontainha, director-thesoureiro da "Revista". Nunca é demais, portanto, repisar o assumpto. Quanto mais nelle se mexe, mais coisas se vão sabendo...

O inspector da Contadoria Central Ferroviaria, na reunião hontem realizada, com o fim de harmonizar os interesses das classes conservadoras, da zona da Leopoldina, com a majoração dos fretes, fez, sem cerimonia, em que lhe pese, o elogio das tarifas altas. Ora, quando chegaram a esta capital os primeiros clamores das populações escorchadas pelo inesperado e abusivo augmento dos preços do transporte naquella estrada, publicámos uma pormenorizada explicação do chefe da Contadoria.

Essa elucidação, sem embargo de feita com muita clareza e com a technica propria de quem versa ha muito a materia, não satisfez os interessados. E querem ver onde, em sua longa exposição de hontem, o inspector Souza Aguiar elogiou as tarifas altas? Foi quando accentuou que "o nosso commercio não está sufficientemente educado, para comprehender que não se póde ter transporte *sem assegurar* rendas ás estradas. E sem *taxas convenientes* — accrescentou o inspector — o trafego, nas vias ferreas, tem que entrar em decadencia, por falta de renda que remunere o capital nellas empregado".

Até aqui cuidava toda a gente que a modicidade dos fretes ferroviarios era um dos factores mais importantes, para a prosperidade das zonas productoras e, consequintemente, para a situação favoravel dos mercados ao consumidor. Os administradores, passados, presentes e futuros — e ainda ha pouco assim se manifestou o sr. Washington Luis — costumam até resumir em poucas palavras a melhor doutrina: "Transporte rapido e barato". Mas, longe iriamos, se acompanhassemos o inspector da Contadoria Central Ferroviaria em seus curiosos argumentos, desenvolvidos com o fim de defender um regimen tarifario grandemente compensador para as empresas e pouco sympathico ao productor, ao intermediario, ao consumidor...

Este commentario não entende com o que se discutiu na reunião, em boa hora convocada pela Contadoria. E' apenas uma ponderação á margem da doutrina preconizada pelo inspector, em materia de economia ferroviaria.

Commentámos, hontem, o facto de se haver attribuido a um jogo de Bolsa, em Nova York, a momentanea suspensão das negociações, em andamento em Londres, para o emprestimo brasileiro e para um segundo emprestimo paulista, de quatro milhões de libras. Referimo-nos, então, a um sem numero de versões correntes, em relação aos annunciados emprestimos.

Anteriormente tinhamos assignalado a mais pittoresca de todas as versões, qual é a que entende com os direitos de preferencia, invocados pelo banqueiro Schroeder, de accordo com a letra de um contrato, para arranjar capitaes para São Paulo...

Diz-se agora que o governo paulista recebeu pormenorisadas informações, de seus agentes em Londres, sobre as condições mais ou menos embaraçosas em que se acha o negocio. Provavelmente até amanhã ha de vir qualquer noticia nova e de maior clareza para os numerosos interessados.

CRISE DE HOSPITAES

O ministro da Justiça realizou uma visita ao hospital de isolamento de S. Sebastião. E voltou de lá horrorisado. Viu doentes amontoados como rezes á espera da matança! miseraveis leprosos em estufas! Scenas, em summa, que o Dante não imaginaria para illustrar o seu Inferno...

O director informou-o de que todos os annos se reduziam as verbas daquelle estabelecimento, — facto que o ministro não ignora — e portanto já não havia nem com que fazer os pequenos concertos de que precisa o hospital.

O dr. Affonso Penna Junior saiu impressionadissimo. Só uma pessoa com o coração empedernido não se confrange com um espectaculo daquelles. Mas quanto ás providencias que irá tomar, durante os mezes que lhe restam de governo temos as nossas duvidas... Pelo Ministerio do Interior correm os serviços de saude publica, a que o Hospital São Sebastião está subordinado; lá se organizam, annualmente, os orçamentos; as reducções de verbas para a conservação daquelle e de outros estabelecimentos foram, portanto, feitas pelo Congresso, sem que o ministro o pudesse demover.

Agora, no fim do governo, as coisas são mais difficeis.

Ha annos que se annuncia a construcção de um hospital-sanatorio para isolar e tratar os tuberculosos que abarrotam os hospitaes da Saude Publica. Varias excursões têm sido feitas, sob o pretexto de escolher um sitio adequado á sua edificação. Já se annunciou que Jacarépaguá, em vista do seu clima, merecera a preferencia das autoridades. Mas não consta que até hoje esse projecto, tão acariciado, tenha sido convertido em realidade. Paira ainda no terreno das promessas, que resumem noventa por cento das resoluções administrativas nesta terra...

No entretanto, se se construisse um recolhimento para tuberculosos, os demais hospitaes da Saude Publica chegariam de sobra para o seu mister, que é isolar os individuos accommettidos de enfermidades agudas e contagiosas. Se os tisicos, que infelizmente constituem uma população, tivessem para onde ir, o S. Sebastião, logar inadequado para o tratamento desses enfermos, estaria em melhores condições para receber os infelizes que lhe são destinados; por outro lado se o S. Sebastião pudesse recolher todos os doentes de molestias agudas da cidade, — é esse, aliás, o seu objectivo — o Hospital Maritimo de Paula Candido não estaria abarrotado de variolosos removidos do Districto Federal, e poderia, tranquilla e efficientemente, dar assistencia aos doentes infectados de procedencia maritima — seu unico escopo.

Prestou o sr. Affonso Penna attenção aos nossos argumentos? Comprehendeu a immensa, a inconcebivel falta de um hospital para tuberculosos? Recorda-se do que affirmou uma vez o inspector de tuberculose, baseado em estatistica, isto é, que nessa metropole morrem doze tisicos por dia? Pois se tudo isso está bem alinhavado, da sua intelligencia, deve saltar-lhe aos olhos a providencia que o caso requer: construir um hospital para tuberculosos e limitar o S. Sebastião e o Paula Candido a seu legitimo papel.

O primeiro deverá receber os accommettidos de enfermidade contagiosa aguda, procedentes de terra, o segundo as pessoas em identicas condições, vindas do mar.

Em nenhuma hypothese elles deveriam ser misturados, porque do mar, isto é, dos navios vindos do estrangeiro, podem desembarcar individuos com molestias infecciosas que não existam na cidade, e da qual se procura, assim, defender a sua população; por outro lado não é justo atirar os maritimos e os alienigenas em logradouros que servem de deposito ás victimas das epidemias de terra. Seria sujeital-os a contrair o morbo causador dessas epidemias, facto que já tem succedido repetidas vezes...

Fazemos um appello ao ministro do Interior, caso ainda conserve a triste impressão que trouxe do Hospital S. Sebastião, para que prosiga no projecto de construcção de um sanatorio, ou coisa semelhante, destinado ao isolamento e tratamento de tuberculosos. Antes de mais nada, porém, ordene á contabilidade do seu ministerio que não opponha obstaculos á execução dessa providencia humanitaria. A'quella dependencia da pasta do Interior já deve a saude publica innumeros contratempos e prejuizos. Viu o ministro a lamentavel situação hospitalar? Seus olhos deram-lhe bem nitida a imagem daquelle descalabro? Pois, então, siga os dictames da sua consciencia, mas tenha muito cuidado com os cerberos da burocracia. Esses cavalheiros não costumam ter entranha. Para elles, mais algumas centenas de brasileiros sacrificados pelo Moloch do papelorio, não lhes molestam o coração empedernido.

O ultimo pleito municipal é fonte inexgotavel de surpresas. As covas se succedem e cada qual mais esclarece factos para os quaes, diz-se por ahi, estão voltadas as vistas da Policia.

A mais recente, impressionante, é a seguinte, que, para edificação do publico, consignamos nesta nota: Dias antes das eleições, o sr. Frontin, alliado do sr. Mendes Tavares, esteve em demorada palestra com varios deputados na sala da presidencia da Camara. O prelio eleitoral de 1º de março corrente foi o objecto da palestra. A certa altura, como o conde muito predissésse sobre a sua victoria, alguem lhe teria ponderado que a *esquerda* carioca, com o largo prestigio dos seus chefes, faria forçosamente a maioria dos candidatos do 2º districto, pelo menos. O sr. Frontin, com ares de mysterio, em tom de quem afaga idéa em realização, retruca, tranquillo: — Não é assim. O Candido fará 3 ou 4 no 1º districto, pois tem um amigo trunfo. No 2º se elegerão apenas, contra mim, um ou dois candidatos.

A declaração foi recebida pelos circumstantes como basofia do conde. O resultado do pleito, todavia, fez apprehensivos os parlamentares e funccionarios da Camara que ouviram os vaticinios do senador carioca. O facto é, na verdade, de excepcional importancia, porque a realização da prophecia, tão exactamente como a lançára o sr. Frontin, foi consequencia do crime praticado em S. Christovam e da não installação da maioria das mesas eleitoraes desta parochia. Se taes incidentes não houvessem occorrido, São Christovam daria á chapa da *esquerda*, no minimo, mais 1500 suffragios, os quaes, addicionados aos demais obtidos pelos candidatos modificariam inteiramente a collocação dos votados, vencendo a chapa opposicionista.

Não ha exaggero no calculo, pois, o chefe local numa das suas primeiras eleições obteve nessa parochia cerca de 8 mil votos, ou sejam mais de 2 mil votantes. Além disto, as compressões em outras muitas secções de todo o 2º districto foram sérias, constatadas por pessoas idoneas, alheias mesmo ás competições politicas locaes.

Se o sr. Frontin poude, varios dias antes do pleito, annunciar, com extraordinaria precisão, o resultado do encontro, ferido nas condições acima descriptas, tem o povo razão em affirmar, por toda parte, como o fez, o senador não foi sincero quando, ao saber do escandalo de S. Christovam, o lamentou...

Por ahi se vê que a eleição de intendentes daria sempre o resultado do sr. Frontin, que, provavelmente, ainda quererá completar a execução do plano, no reconhecimento...

A *varia* do "venerando" não podia deixar de ser o que foi. No meio, perdido lá entre o phraseado emphatico do mais legitimo accacianismo, ella havia de ter o que se esperava. Havia de fulminar os jornaes que não batem palmas aos insucessos dos *broken down* da rua Marechal Floriano. E lá estavam os chavões contumases: a falta de criterio, a ausencia de leitores de "responsabilidade", as intrigas, as calumnias contra a "reputação" dos "servidores" do paiz, o impatriotismo systematico contra tudo quanto representa uma "conveniencia nacional" legitima.

Ora, vamos tirar o cavallo da chuva. Que historia de monopolio de patriotismo e de criterio ha de ser essa do orgam da Avenida Rio Branco escripto na rua Marechal Floriano? Então criterio e patriotismo é fazer politica de isolamento para o paiz, que estaria bem melhor irmanado com as nações continentaes, do que com o imperialismo doentio do Velho Mundo, cheio de mascarados internacionaes? "Responsabilidade", é, então, isto de pessoas mal investidas em uma posição que não póde ser entregue a incapazes andarem fazendo phrases em entrevistas inconvenientes concedidas a agencias telegraphicas a proposito de assumptos delicados que devem ser tratados com habilidade?

Patriotismo... Onde está a autoridade moral da folha da Avenida para se pavonear com todas as letras desse vocabulo que para os *nouveaux riches* que a dirigem só tem uma significação de fachada?

Patriotismo não é enriquecer vendo chegar uma aurora feliz com os bolsos a fumegar, para dahi a duas horas assignar uma escriptura de compra, por quinze milhares de contos saidos... dos ares, de uma empresa jornalistica minguada de leitores. Não é tambem patriotismo na mesma occasião adquirir-se, sem chéta no bolso, um palacete de luxo para quem não tinha uma cabana. Patriotismo não é promover subscripção para uma estatua a um estadista cuja obra se está destruindo e nunca explicar devidamente onde está esse dinheiro, dando as provas materiaes de que "ainda" existe.

O autor da *varia* sabe que nada disto é patriotismo. E sabe mais: sabe tambem que nome tem tudo isto... Mas prefere falar nessas coisas empoladas e ousa até referir-se a um vocabulo que, se existisse no Brasil, certos homens não estariam nos galarins, mas nas galés.

Essa palavra é *responsabilidade*...

Ah! se houvesse responsabilidade no Brasil!...

Contam-se sempre passagens interessantes, a respeito da execução da lei de accidentes no trabalho. Não são communs, porém, factos como o que hontem se verificou, no cartorio da 1ª Vara Federal. Fôra designado o dia de hontem, para um operario, victima de accidente, receber a indemnisação que lhe competia, perante o respectivo juiz.

Pois bem, compareceram todos, além da parte interessada, menos o funccionario que, pela natureza do cargo, devia ser o mais solicito. Em vão aguardaram a presença do curador de accidentes no trabalho.. Resultado: por não ter apparecido o curador, aquelle pobre operario se retirou sem conseguir embolsar a quantia que a lei lhe assegura e que é destinada a attenuar a penosa situação a que ficou reduzido.

O estado sanitario da cidade não é tão bom como parece, nem como a Saude Publica procura fazer crer. Basta consultar o boletim respectivo relativo á ultima semana do mez passado, para se chegar a essa conclusão. Trata-se de uma publicação official e os seus dados devem, por isso, merecer fé. Não podem ser inquinados de suspeitos...

Já não alludimos ás enfermidades communs, ás que vão, pouco a pouco, dizimando a população — tuberculose, affecções do apparelho circulatorio, broncho-pneumonia —, que guardam sempre um logar de destaque no obituario da cidade. Mas tão somente ás de caracter contagioso e que só periodicamente concorrem para augmentar a estatistica macabra.

Vê-se, por esse boletim, que, só nesses sete dias, a variola ceifou 19 victimas, a coqueluche 15 e a diarrhea e interite 74, estas todas menores de 2 annos! Quer dizer, desta feita, a tuberculose encontrou um concorrente serio á leaderança na ceifa sinistra: a diarrhéa, que fez igual numero de victimas...

Os algarismos são bastante eloquentes. Não deixam duvidas de que o estado sanitario da cidade, ao contrario do que affirma a Saude Publica, não é dos melhores. Do contrario, não se explicaria o numero elevado de victimas causadas pelas molestias contagiosas...

Não é a primeira vez que isso acontece. E' mesmo muito commum. E as reclamações se succedem, á proporção que a agua vae escasseando em toda parte...

Emquanto isso, bairros inteiros soffrem horrores e supplicios, sem, ao menos, uma gota d'agua para matar a sede! Foi o que aconteceu, agora, com a zona de Botafogo.

Durante dois dias, neste tempo de calor abrazador, se viu privada do precioso elemento! E tudo porque arrebentou um dos canos conductores, na Avenida do Mangue!...

A Inspectoria, verificado o accidente, o explicou, procurando remedial-o. Mas, ella concordaria que a população não deve, não pode continuar sujeita a estes imprevistos de vexatorias e irritantes consequencias.

A grande guerra economica da borracha não está travada sómente entre a Inglaterra e a America do Norte. Ella tambem attinge a França, que é a segunda consumidora de *cautchouc*, vindo logo abaixo dos Estados Unidos. Com o desenvolvimento de sua industria de motores, a França consumia, em 1924, 35.000 toneladas de borracha, sempre um pouco mais do que a propria Inglaterra, que detem o quasi monopolio da producção. E, se os Estados Unidos se estão a inquietar com este phenomeno, no campo da producção mundial, tambem a França, pelo mesmo motivo, não deixa de enfrentar o problema, debaixo do mesmo aspecto. Comtudo, sempre a França tem proprias plantações em suas colonias tropicaes. Ainda em 1924, sobre 40.000 toneladas que importou, para as necessidades de sua industria, 27.000 procederam da Grã-Bretanha. Mas isto bastou para que as plantações da Indo-China tomassem novo desenvolvimento, podendo assegurar, dentro de 3 ou 4 annos, á industria franceza, um abastecimento mais abundante dessa materia prima.

Esta situação, para a França, permitte-lhe um desafogo, no futuro. E, já, de agora, embora sentindo os mesmos effeitos da America do Norte, fal-a rir-se, satisfeita, como se estivesse em *fauteuil* de orchestra, a assistir o espectaculo...

Os jornaes estão divulgando aqui, desde hontem, um telegramma, procedente de Manáos, relativamente á recomposição do Tribunal de Justiça do Amazonas, por força da ultima reforma da Constituição daquelle Estado. Nesse despacho se diz que foi agora nomeado o primeiro desembargador amazonense, o então juiz de direito em disponibilidade, em Coary, Francisco de Paula Faria e Souza, actualmente juiz numa comarca do interior de Minas, onde ainda reside.

Ha quem diga que o sr. Faria e Souza é pernambucano, apezar de ter alguns irmãos nascidos no Amazonas, o que é facil de ser verificado pela sua carta de bacharel, expedida pela Faculdade do Recife.

Mas, não é o caso de ter nascido esse magistrado aqui ou acolá, o que determina este commentario. O que interessa é saber se o juiz, que se havia mudado para o interior de Minas, onde acceitára o cargo de juiz, flagellado pelo calote do ex-governador Rego Monteiro, que o deixou sem vencimentos durante quasi todo o quadriennio, não teria perdido a sua disponibilidade no Amazonas. Mineiro, ligado á politica mineira, é por ahi que o sr. Ephigenio deve explicar o seu recente acto...

A julgar pelo que se passa na Armada, parecerá, á primeira vista, que o quadro de almirantes é insufficiente para o preenchimento dos cargos que lhes competem, pela nova e ultima organização.

O cargo de director geral do Pessoal, pela importancia das suas attribuições, de accôrdo com a actual organização, deve ser exercido por um vice-almirante e, no entanto, ha mais de mez vem sendo occupado por um capitão de mar e guerra, apezar de estarem addidos dois vice-almirantes e cinco contra-almirantes...

Entre as attribuições do director figura a indicação e, em alguns casos, a nomeação do pessoal. Ora, como poderá um capitão de mar e guerra fazer a indicação de qualquer official mais antigo ou mais graduado para esta ou aquella commissão, sem arranhar a disciplina e a hierarchia militar?

Accresce a circumstancia de que, todo o official que tomar posse de qualquer cargo deverá apresentar-se ao director geral do Pessoal.

Como poderá cumprir essa exigencia, na actual situação, um contra-almirante?

Evitando as susceptibilidades, já o gabinete cuidou de determinar a apresentação directa dos officiaes mais antigos ou graduados, do que o director geral interino, ao proprio ministro.

Ha tambem quem affirme que tudo passará...

A acceitação do Brasil e da Hespanha como membros permanentes do Conselho da Liga das Nações apresenta um aspecto curioso, no dominio da politica internacional. Parece que a Inglaterra, até agora, é que tem comprehendido com precisão o alcance da attitude da Allemanha, collocando a questão nos limites da sua exclusiva entrada, por agora. E' evidente que o objectivo occulto dessa politica do antigo *Reich*, é desmoralisar essa propria Liga, que tantas dôres de barriga vae causando. A Allemanha sabe perfeitamente que, collocada a questão, neste pé, não pode ella ter o voto, nem do Brasil, nem da Hespanha. E, assim, deixará de entrar para a Liga, não por culpa sua... Do outro lado do dilemma, considera-se na condição de não poder entrar, sob o pretexto de máo gosto, de que os outros pretendentes são feudatarios da politica imperialista franceza...

Uma vez que se chega a taes subtilezas, num instituto que devia ter feitio immensamente universal, não resta duvida que o Brasil faria melhor papel com outra mão mais segura no leme, e que imprimisse á nossa conducta um rumo de hygienica e elegante abstenção... E não apenas abstenção: desligamento.

Os nossos campos santos são tratados com carinho tão somente na approximação do dia consagrado á commemoração dos mortos. Passada essa época, em que as visitas são em numero consideravel, os cemiterios cobrem-se de matto, sobretudo nas quadras onde dormem o ultimo somno as pessoas pobres, denunciam uma falta de cuidado lastimavel. O de S. Francisco Xavier, presentemente, attesta que ha muitos mezes não se procede ali a uma capinação geral. Na quadra 59, por exemplo, o matto chega a impedir a visita aos tumulos! A não ser que a administração exerça o commercio de venda de capim não se explica que o desleixo vá a esse ponto. Appellamos para a administração da Santa Casa na esperança de que ella ignore o facto e providencie a respeito.

MIGUEL BRAGA — Callista; Quitanda, 79, sob., esq. Ouvidor. Teleph. Norte 5502. (6381)

NO MUNDO POLITICO

A panella de Matto Grosso

Apparentemente, a politica mottogrossense parece estar em calma; mas a verdade é que, no intimo, está tudo em polvorosa. A situação do Estado, neste momento, é egual áquella que se observou após a ascensão á presidencia do bispo d. Aquino, e, posteriormente, do sr. Pedro Celestino. A briga está latente, mas quem está de fóra não a observa. E' uma especie de fogo de monturo, que vae queimando, queimando, até que um dia chega á superficie...

O sr. Mario Corrêa para lá foi em virtude de um accôrdo, tudo fazendo crer que não haveria nenhum desidio, pelo menos no começo de sua administração. Entretanto, segundo noticias que nos chegam, mal acabava elle de se installar no governo, para logo começaram a lhe difficultar as idéas de realizações. O sr. Corrêa levava a intenção de resolver as questões, que surgissem, por si proprio, sem prévia consulta aos antigos mandões da terra. Isso irritou aos antigos donatarios, que, desde então, principiaram uma guerra surda contra o novo presidente.

Vale a pena, todavia, indagar se o sr. Mario Corrêa seria melhor servido se antecedesse os seus actos de consultas aos referidos donatarios. Certamente que não. Quasi todos os grupos ali se acham divorciados uns dos outros, sem communhão de idéas e sem unidade de vistas, dando a impressão de um verdadeiro sacco de gatos.

O sr. Annibal Toledo anda por lá a tomar attitudes, a que provocá as iras dos celestinistas, que, entretanto, nada dizem, em virtude de estarem á espera que o sr. Pedro Celestino seja eleito senador, na vaga do sr. Luiz Adolpho, tio do sr. Mario Corrêa.

Assim, a calma que parece existir em Matto Grosso é toda apparente. A sua panella politica está em franca ebulição.

Ha de haver motivos...

Da *Folha do Norte*, de S. Paulo:

"Dizem, em rodas officiosas desta capital, que o futuro presidente da Republica não pode ouvir falar no sr. Felix Pacheco. Fecha carranca e desconversa... Por que será?"

O sr. Antonio Carlos vae á Europa

JUIZ DE FÓRA, 10 (A. A.) — O senador Antonio Carlos, candidato á presidencia do Estado, pretende partir para a Europa em abril proximo, pelo "Lutetia".

A sua viagem, que será rapida, em virtude de ter de assumir o governo em 7 de setembro proximo, obedece a dois objectivos: como representante do Senado Federal, terá que comparecer á Conferencia Parlamentar Internacional de Londres, que se realizará em maio; antes disso irá a Genebra, a convite da Liga das Nações, para fazer parte do comité encarregado da preparação da Conferencia Economica. Este convite foi feito ao dr. Antonio Carlos pelo Conselho da Liga das Nações, em officio de 4 de fevereiro ultimo.

O senador Antonio Carlos seguirá para o Rio de Janeiro em fins do corrente mez.

Eleita a Mesa da Camara de Barra Mansa

Reuniu-se hontem a Camara Municipal de Barra Mansa, para eleição de sua mesa e demais commissões permanentes. De começo, o sr. João Fonseca apresentou uma indicação declarando cassado o mandato do vereador João Antonio de Paiva, por estar residindo fóra do municipio. O presidente declarou não poder a mesa acceitar tal indicação, por isso que a sessão fôra especialmente convocada para eleição da mesa e commissões permanentes. Demais, o vereador em questão continuava a exercitar os seus direitos politicos no municipio; ainda era eleitor e jurado e havia comparecido já a duas sessões da Camara, depois que se ausentára com a familia.

Em seguida, foram reeleitos presidente e vice-presidente, respectivamente, o coronel Villela de Andrade e Trasybulo Gomes de Oliveira Campbell e eleito secretario o sr. Benedicto Gomes da Silva.

As demais commissões ficaram compostas de dois vereadores, que acompanham a orientação do coronel Villela de Andrade, e um da corrente que apoia o prefeito municipal, sr. Wanderlino Teixeira Leite.

Por onde anda o sr. Lopes Gonçalves

Telegramma de Belém noticia que o sr. Lopes Gonçalves se acha ali de passagem, com destino a Manáos.

Liga das Nações

DECLARAÇÕES DO SR. MELLO FRANCO

Genebra, 10 (U. P.) — O embaixador do Brasil junto á Liga das Nações, dr. Afranio de Mello Franco, fez hoje as seguintes declarações ao correspondente da United Press:

"Ha compromisso de segredo para o que passou na reunião do Conselho. Posso dizer-lhe sómente que apresentei as restrictas instrucções do meu governo, como o fizeram aliás todos os outros membros. Desse modo a situação está claramente definida, restando saber como se encontrará uma solução.

Quando promettemos o nosso apoio á Allemanha, na plena conformidade do espirito liberal americano, não houve nenhum compromisso de que qualquer outro não pudesse ser admittido simultaneamente. Pelo contrario.

A questão da recomposição do Conselho tem sido adiada cada anno, esperando-se pela entrada da Allemanha. Chegou o momento: não é mais possivel postergar.

O pedido de um logar permanente por parte do Brasil, originou em 1922, pois só o continente americano não era representante permanentemente no Conselho. E' imperativo que a America permaneça unida exigindo o reconhecimento desse seu direito de ter uma represetnação conveniente na Liga."

AGGRAVA-SE A SITUAÇÃO

Genebra, 10 (U. P.) — Sabe-se nos circulos da Liga que além da ameaça de veto do Brasil, á entrada da Allemanha na Liga, um outro Estado possue instrucções semelhantes, a menos que a Polonia obtenha tambem uma cadeira permanente no Conselho.

O ROMPIMENTO RETARDADO PELOS BALÕES DE OXYGENIO...

Genebra, 10 (U. P.) — Soube-se que os srs. Chamberlain e Boncour, delegados respectivamente da Inglaterra e da França, impediram a ruptura das negociações feitas na sessão secreta de hoje do Conselho, pedindo que se esperasse a chegada do primeiro ministro Briand, crendo que a sua força conciliatoria consiga resolver a situação. Os trabalhos foram então adiados para ás quatro horas de amanhã, quando se verificará o jogo final das potencias.

JA' COMEÇOU A TEMPESTADE

Genebra, 10 (U. P.) — A reunião do Conselho da Liga das Nações, hoje, foi a mais tempestuosa da sua historia. Os debates chegaram ao climax, quando o representante sueco, sr. Unden, replicando á ameaça do embaixador Mello Franco, do Brasil, de vedar a entrada da Allemanha, declarou que a Suecia por sua vez, como uma questão de principio, está irrevogavelmente determinada a impedir qualquer augmento no Conselho, excepto para aquelle paiz.

O sr. Mello Franco explicou então que o Brasil deseja apenas occupar o logar que existe para os Estados Unidos e que delle sairá quando a grande nação americana, entrar na sociedade. O delegado francez sr. Bncur, entrando na discussão, disse que se não se encontrar uma solução, a situação será gravissima para a Liga e para e Europa.

Em seguida o sr. Chamberlain fez a todos um appello conciliatorio em nome desse continente.

OU O BRASIL ENTRA PARA O CONSELHO OU ABANDONA A LIGA

Genebra, 10 (U. P.) — O embaixador brasileiro junto á Liga das Nações, dr. Afranio de Mello Franco, informou hoje officialmente ao Conselho, na sua reunião secreta, ter recebido instrucções do seu governo para retirar-se da Liga, caso não seja dado ao Brasil um logar permanente. Affirmou tambem que o Brasil vetará a eleição da Allemanha para membro vitalicio do Conselho.

UMA COMMUNICAÇÃO DA BELGICA

Genebra, 10 (U. P.) — O governo belga notificou o secretariado da Liga das Nações haver acceito por quinze annos a jurisdição compulsoria do Tribunas Internacional de Haya.

BRIAND PARTIU PARA GENEBRA

Paris, 10 (U. P.) — O primeiro ministro sr. Briand partiu esta tarde para Genebra.

O exito de Leopoldo Fróes em Buenos Aires

Buenos Aires, 10 (A. A.) — Durante o espectaculo de hontem, no Theatro Apollo, o actor brasileiro dr. Leopoldo Fróes, foi obrigado a vir á scena, afim de agradecer os insistentes applausos do numeroso publico que assistiu á representação.

Segunda-feira proxima, os chronistas theatraes vão offerecer um banquete ao actor Leopoldo Fróes.

O PLEBISCITO DO PACIFICO

Vão ter resposta as allegações peruanas

Santiago, 10 (A. A.) — Informações procedentes de Arica, dizem que na sessão da Commissão Plebiscitaria, que se deverá realizar esta tarde, o delegado do Chile rebaterá as allegações do delegado peruano, relativamente aos incidentes verificados sexta-feira ultima.

Arica, 10 (A. A.) — Nos circulos peruanos reina manifesto descontentamento, devido á approximação da data em que deverão ter inicio as inscripções para a realização do Plebiscito.

São esperados novos e ingentes esforços dos delegados peruanos, no sentido de obterem prorogação de todas as datas já estabelecidas.

O projecto sobre as collectividades do trabalho

Roma, 10 (A. A.) — O Senado, em sua sessão de hoje, discutiu o projecto de lei que estabelece as normas juridicas a serem observadas em relação ás collectividades do Trabalho.

Esse projecto que se mostra favoravel ao reconhecimento dos syndicatos, foi amplamente discutido, falando sobre o mesmo, os senadores Giuseppe Besione, Achilles Loria, Luigi Zappi, Eduardo Soderino, Giuseppe Tanari, Pietro Chimiento e Angelo Pascrini.

Uma carta do sr. Quinones Leon á imprensa

Genebra, 10 (U. P.) — O delegado da Hespanha na Liga das Nações sr. Quinones de Leon, enviou uma carta á imprensa, explicando ser imperativo que o publico comprehenda que a candidatura da Hespanha a um logar permanente no Conselho não se relaciona com o pedido de entrada da Allemanha para a Liga

Portugal no Brasil

Pelo telegrapho

Constituição da União Liberal Republicana

Lisboa, 10 (U. P.) — O sr. Cunha Leal communicou no Parlamento a constituição da União Liberal Republicana, recebendo saudações dos leaders. O sr. Almeida declarou que não adheria, embora commungue do pensamento politico do sr. Cunha Leal. O sr. Vicente Ferreira abandonou a politica.

A scisão na maçonaria portugueza

Lisboa, 10 (U. P.) — Terminou a scisão na maçonaria portugueza, sendo assignada a fusão do Grande Oriente com o Gremio Escossez.

São oito os cruzadores offerecidos á venda pela Inglaterra

Lisboa, 10 (U. P.) — Os cruzadores cuja venda a Inglaterra offerece a Portugal são em numero de oito.

A compra do gado na Argentina

Lisboa, 10 (U. P.) — O representante da firma Rio de Janeiro, Almeida Lisboa, julgando a mesma lesada, encarregou um advogado de processar a Commissão de Abastecimentos da Municipalidade de Lisboa, pedindo uma indemnização por ter adjudicado indevidamente a uma firma argentina o fornecimento de gado para o consumo desta capital.

Para attenuar a crise do trabalho

Lisboa, 10 (U. P.) — O ministro das Finanças, sr. Marques Guedes, apresentou uma proposta ao Parlamento, isentando de impostos e concedendo facilidades para as novas construcções de predios, afim de attenuar a crise do trabalho.

Ephemerides

A data de hoje registra na historia de Portugal os seguintes episodios:

ANTONIO GALVÃO

1557 — Morre Antonio Galvão, o apostolo das Moluccas: — Capitão e governador das ilhas Moluccas, nasceu Antonio Galvão na India (Oriental).

Era filho de Duarte Galvão, chronista-mór do reino, e neto de Ruy Galvão, secretario d'el-rei d. Affonso V, e de d. Catharina de Souza, sua mulher.

Sendo nomeado governador, appareceu, em outubro de 1536 á vista de Ternate, e alterando completamente o systema dos seus antecessores, mandou propôr a paz aos regulos das Moluccas, que se haviam colligado contra os portuguezes, recusando-se á obediencia a Portugal.

Os regulos pensaram que a proposta era signal de fraqueza e não a acceitaram.

Antonio Galvão, resolvido a obrigar os adversarios ao respeito e vassalagem ao monarcha portuguez, foi procural-os a Tider, onde elles se haviam concentrado.

Atravessando pelo meio da esquadra inimiga, foi fundear naquelle porto, atacando em seguida a fortaleza e a cidade, que reduziu a cinzas, depois de renhido combate.

Os regulos quizeram tirar desforra e prepararam-se para ir a Ternate combater a fortaleza, mas Antonio Galvão, avisado, antecipou-se, e tomando a iniciativa derrotou-os novamente, ficando morto o rei de Ternate, e o de Tider obrigado a pedir as pazes e os outros fugiram, sem ousar se demorarem a soltar ferros.

Desta forma, as ilhas Moluccas, que tinham sido theatro de grandes devastações, ficaram inteiramente pacificadas e nellas restabelecido o socego.

Antonio Galvão empregou desde então todos os esforços no bom desempenho da commissão que lhe fôra confiada e de tal forma soube conciliar o affecto e respeito dos indigenas que não sómente estes lhe obedeceram, como tambem os reis Cachil Aeyro, elegeram o espirito portuguez como seu soberano, mas Antonio Galvão recusou a corôa, empregando toda a sua influencia para que os proprios ternatenses reconhecessem Cachil Aeyro como seu legitimo rei, conservando elle simplesmente o governo. A despeito de bem governador de Portugal a restituição da obediencia e vassallagem das ilhas Moluccas.

Tambem para exaltar a religião christã derruiu os pagodes, templos gentilicos em que se veneravam os idolos e edificou egrejas á sua propria custa, ornando-as com preciosos donativos, para se celebrar o culto christão religioso; fundou um grande seminario para se educarem os filhos dos indios e se instruirem nas maximas conducentes para o governo da vida civil.

Todas essas obras que lhe granjearam o nome de "Apostolo das Moluccas", o empobreceram, e assim voltou a Portugal esperando recebe a liberalidade régia recompensa devida aos seus serviços, mas só achou indifferença e dureza nos ministros, o que lhe causou profundo desgosto, e o fez recolher-se e nunca mais voltar a cuidar a sua sorte; cuja a sua pobreza chegou a ponto de morrer num hospital.

Vendo-se no desamparo, procurou refugio no hospital de Lisboa, onde viveu 17 annos em miseria, que soffreu resignado, entregando-se á vida espiritual e a tratar os enfermos com a mais fervorosa caridade, até que falleceu.

A confraria da côrte lhe deu enterro, pagando a mortalha em que foi envolvido.

Antonio Galvão deixou como testamento a seguinte obra, de que nomeou testamenteiro Francisco de Souza Tavares: *Tratado dos diversos e desvairados caminhos por onde nos tempos passados a pimenta e especiaria veiu da India ás nossas partes, e assim de todos os descobrimentos antigos e modernos que são feitos em a era de 1550*, Lisboa, 1563. Saiu por diligencia do seu testamenteiro Francisco de Souza Tavares.

D. obra, tem por titulo o seguinte titulo: *Tratado dos descobrimentos antigos e modernos, feitos até á era de 1550, com os nomes particulares das pessoas que os fizeram, e em que tempo... e dos desvairados caminhos por onde a pimenta e especiaria veiu da India ás nossas partes...* Lisboa, 1731. Era adornada com um retrato do auctor, grosseiramente gravado em madeira.

Essa obra foi traduzida em inglez e publicada em Londres em 1601, e reimpressa em 1862. Nella estão recompilados por ordem chronologica os descobrimentos feitos desde o diluvio até 1555 e principalmente os dos portuguezes.

Principal escriptor de geographia e de historia da geographia e a civilização desde o tempo do infante d. Henrique: tambem nella apparece pela primeira vez o alvitre da perfuração do isthmo do Panamá, indicando o auctor quatro sitios onde se poderia abrir o canal.

D. GREGORIO DOS ANJOS

1688 — Morre d. Gregorio dos Anjos, que foi o primeiro bispo do Maranhão: — Foi nascido em Lisboa, era filho de João Gomes Coimbra e de Maria d'Almeida, irmão de d. Francisco de Jesus, bispo de Nicéa em Ethiopia, em que sacrificou a vida pela fé christã.

Na edade juvenil, recebeu a murça de conego secular do Evangelista a 10 de setembro de 1635 pelas aptendeu as sciencias escolasticas, sendo depois admittido entre os doutores de theologia pela Universidade de Coimbra. Mais tarde, foi reitor do Collegio d'Evora, e procurador geral em Roma na causa da beatificação do veneravel padre Antonio da Conceição; d. Pedro II nomeou-o, em 1672 bispo de Malaca e depois do Maranhão, sendo o primeiro que teve esse Estado, em que falleceu a 11 de março de 1688.

Escreveu: *Vida do Veneravel d. Apollinario de Almeida, da Companhia de Jesus, bispo de Nicéa em Ethiopia, onde padeceu pela Fé a 9 de julho de 1638*.

Esta obra ficou em manuscripto e foi escripta a instancias do licenciado Jorge Cardoso, como elle affirma no tomo 3º do *Agiologio lusitano*, pag. 614.

No Rio de Janeiro

Inauguração official da nova séde da Banda Luzitana

Terá logar no proximo domingo, na Banda Luzitana, um grandioso baile, em tarde noite dansante, organizado pela sua directoria, para inauguração official da nova séde da querida aggremiação, á rua General Camara n. 156, 1º andar.

Este baile, que é dedicado aos associados e suas exmas. familias, terá inicio ás 5 horas e se prolongará até ás 11, sendo as dansas proporcionadas pelo seu corpo executante que, sob á regencia de seu director artistico, maestro Abilio Leite, tocará um repertorio das mais modernas composições para baile.

Os magnificos salões da nova séde, que como já dissemos é á rua General Camara, estarão decorados e no proximo domingo, das mais lindas e distinctas senhoritas, que alli irão abrilhantar as dansas.

Os associados terão ingresso mediante o recibo do mez corrente.

O proximo baile do Orfeão Portuguez

No proximo dia 14, domingo, o Orfeão, offerecendo a sociedade, como de costume, uma tarde-noite dansante abrilhantada por uma orchestra composta de valiosos elementos.

Os salões da querida sociedade, á rua dos Andradas serão para quando nos dignos associados e suas exmas. familias, ás 7 horas pronto ao ingresso com as dansas até ás 1 horas.

Deliberou a directoria do Orfeão Portuguez que o traje seja completo, que não se distribuirão convites e que a entrada seja com a exhibição do recibo de março.

Excursões

Na sala das sessões desta aggremiação artistica estiveram, segunda-feira reunidos, os directores especialmente, trataram das projectadas excursões aos Estados de S. Paulo e Minas Geraes.

Foram nomeadas commissões para tratar de diversos assumptos referentes áquellas referidas excursões, tencionando a directoria, na proxima reunião, alguma coisa de definitivo resolver sobre tão importantes assumptos.

A vesperal dansante do domingo proximo na séde da Banda Portugal

Com inteiro enthusiasmo que esteve, a sympathica Banda Portugal deve atingir imponencia a vesperal dansante que levará a effeito no domingo proximo, nesta conceituada sociedade, dedicada áquelles mesmos associados e suas exmas. familias.

As dansas, que terão inicio ás 5 horas, serão proporcionadas por um excellente jazz-band, que promette não dar até ás 11 horas, um momento de descanso ás gentis senhoritas, que, decerto, comparecerão ás, encherão os elegantes salões da séde da querida aggremiação da rua Evaristo da Veiga.

Os associados terão ingresso mediante a apresentação da carteira obrigatoria e do respectivo recibo do corrente mez (n. 3).

Assignado pelo 1º, sr. Alexandre Ferreira, agora 2º secretario, recebemos amavel convite, que agradecemos.

Emissão de sellos commemorativos do raid Lisbôa-Rio

Pela Aviação Maritima Portugueza foi feita, em 1923, uma emissão de sellos commemorativos do raid aereo Lisbôa-Rio de Janeiro, emissão essa esgotada logo no principio visto a grande procura de interesse que foi exposta á venda, aparte de vultuosa.

Para attender a constantes pedidos, foi tirada recentemente uma segunda tiragem, da qual acaba de ser recebido um grande stock nesta capital, encontrando-se á venda no Banco Alliança, Banco Nacional Ultramarino, Banco Portuguez do Brasil, Agencia Financial, Revista Portugueza, Séde dos Centros Regionaes, Casa Borges & Irmão e Consulado Geral de Portugal desta cidade.

CASA FLORA

Rua Ouvidor 61

Rua Gonçalves Dias 67

Sementes novas de hortaliças e flores — Ferramentas. Plantas — Ajardinamentos

(7308)

As camisas com punhos pregados têm o accrescimo de 50 % nas taxas

Em resposta a uma consulta telegraphica do inspector da Alfandega da Bahia, o director da Receita Publica declarou que, em virtude do dispositivo constante do artigo 1º, nº a da lei numero 4.625, de 31 de dezembro de 1922, as camisas com punhos pregados para effeitos de tributação, passam a pagar mais 50 °|° de taxa respectivas, só que estão sujeitas; a lei não distingue, em principio toda e qualquer mercadoria de consumo, excepto as que estão sujeitas as taxas estabelecidas pela Tarifa. Neste caso as fazendas que determinaram as leis de consumo ficam sujeitas á respectiva taxa, seja ou seja, referentes á collecta e fiscalização do imposto de consumo, tornam-se sujeitas as alterações impostas nas taxas da lei. Nestas condições devem ser cobradas com o accrescimo de 50 °|° as taxas para as camisas com punhos pregados.

Clinica de Vias Urinarias

Tratamento pelos mais recentes processos. Modernos methodos seguros e efficazes de diagnosticos e therapeuticas. Uretroscopia, cystoscopia, ureteroscopia, radiografias — Cura radical sem dôr, vaginitys, prostatites, orchites, hydrocelle, tumores, impotencia, etc.

DR. RODOLPHO JOSETTI

Ex-director do Dispensario Central de Prophylaxia das Doenças Venereas. Consultorio Medico dos hospitaes da Allemanha — Rua 13 de Maio n. 36. Diariamente das 4 ás 7 horas. Telephone 1.800, Central.

(943)

Dois syrios naturalizados brasileiros

O ministro da Justiça naturalisou cidadãos brasileiros os syrios Namor Schor e Leonor Schor, ambos naturaes de Syria e residentes no Estado de Paraná.

(6363)

A vida social

NATALICIOS

A ephemeride de hoje assignala a passagem do anniversario natalicio do dr. Tasso da Silveira.

O anniversariante, que é muito estimado nos meios social, intellectual e jornalistico do Rio de Janeiro, Tasso da Silveira hoje receberá dos seus amigos, que são todos que o conhecem.

— Faz annos hoje a sra. Mercedes Marcondes de Carvalho, esposa do dr. Damasceno de Carvalho.

— Faz annos hoje o capitão ajudante do 5º batalhão da Policia Militar, Alfredo Candito Castello Branco. Por esse motivo, será o anniversariante alvo de uma manifestação em sua residencia.

— Faz annos hoje a interessante Isis, filha do estimado funccionario da E. F. C. B. Aynéas de Assis e da sra. Walkiria Baptista de Assis. Innumeros serão os beijos e abraços que Isis receberá, por esse motivo, de seus parentes e amigos.

— Faz annos hoje o sr. João Paschoal, do commercio desta praça.

— Receberá hoje muitos abraços de suas amiguinhas, a joven professora municipal, senhorita Silvia de Barros, por motivo de seu natalicio.

— Fez annos hontem o joven Renato Bastos, filho do capitão Arlindo da Costa Bastos, funccionario do Ministerio da Agricultura.

— Foi hontem muito felicitado, por motivo da passagem do seu anniversario natalicio, o pharmaceutico Lindolpho Pinto.

CASAMENTOS

Realizou-se no dia 6 do mez corrente, o enlace matrimonial da senhorita Amelia Jesus de Oliveira, com o sr. Francisco Caetano Vieira, da firma Teixeira Borges & Cia.

Serviram de testemunhas no civil e religioso, o sr. José Mendes e sua esposa d. Eduarda Mendes. O acto effectuou-se em Nictheroy, á rua Commendador ... Canto do Rio. — Consorciaram-se hontem, em Recife, o sr. Antonio de Figueiredo Maia, chefe da firma Ferreira Maia & Cia., daquella praça, com a senhorita Bebé Nina Castro, filha do sr. Eduardo Lima Castro, socio da firma Moreira Lima & Cia. e ex-prefeito daquella cidade.

VIAJANTES

Encontra-se ha dias nesta capital o dr. Erik Veidl, chefe de secção do Ministerio das Relações Exteriores da Austria, que veiu ao Brasil em viagem de estudos.

O dr. Veidl, que, pela sua illustração, gosa de grande prestigio nos circulos diplomaticos e literarios de Vienna, realizará aqui algumas interessantes conferencias sobre o seu paiz, illustrando-as com photographias e projecções.

A primeira dessas conferencias, em lingua allemã, será realizada na proxima quinta-feira, dia 18, ás 8,45 horas, no Club Germania, e terá por thema "Austria, paiz do tourismo".

A segunda palestra, cuja data será opportunamente fixada pelo nosso illustre hospede, será em francez, sobre o mesmo thema, e terá logar no salão da Associação dos Empregados no Commercio.

— Acha-se nesta capital, procedente de Victoria, o dr. Costa Gama, clinico naquella cidade, que veiu ao Rio estudar a organização dos serviços da assistencia dentaria, para installal-os no Estado do Espirito Santo.

— Regressou hontem a Campos, sua terra natal, a professora senhorita Irany Sobral Ferreira, ornamento da sociedade campista, e que se achava entre nós em goso de férias.

HOMENAGENS

Por motivo da sua promoção a 2º official da secretaria de Estatistica, recebeu hontem, o sr. Waldomiro Freire de Carvalho, dos seus companheiros de repartição, significativa manifestação de apreço e estima, sendo-lhe offerecida uma corbeille de flores.

Durante o dia recebeu o distincto funccionario, de amigos, camaradas e collegas, muitos cartões e telegrammas de felicitações.

— Realiza-se domingo, na Fazenda de Guaratiba, um banquete em homenagem ao dr. Marques Porto, engenheiro municipal e superintendente da Limpeza Publica desta capital. O banquete é offerecido pelos funccionarios municipaes com exercicio na Superintendencia da Limpeza Publica, onde o homenageado goso de geral estima.

MISSAS

Commemorando o primeiro anniversario do seu fallecimento, a familia de d. Idalina de Castro, manda rezar uma missa hoje, ás 10 horas, na egreja de Santo Antonio dos Pobres.

— Reza-se amanhã, ás 9 horas, no altar-mór da matriz da Gloria, no largo do Machado, a missa de setimo dia por alma da viuva sra. Eva Maria da Conceição, avó dos srs. Mario, Celatino, Sylvio e do bacharel Manoel Aarão.

— No altar-mór da egreja Nossa Senhora do Rosario, será rezada amanhã, ás 9 1|2 da manhã, missa de trigesimo dia pelas almas do capitalista Joaquim Marques Rodrigues e de sua esposa, d. Luiza Augusta, Vinhaes Marques Rodrigues, fallecidos em Paris.

Flores Naturaes

Corôas para enterros.
Bouquets para noivas.
Trabalhos de grande luxo
«A Flôr de Liz»

175, Avenida Rio Branco
Em frente á
Galeria Cruzeiro

(3875)

Mlle. Zerbini

MAISON DE HAUTE COUTURE

Modelos das grandes casas de Paris.

TOILETTES DE VERÃO
Visitem a casa mais chic e elegante da cidade.
á URUGUAYANA 9 - 1º.
Telephone C. 6.060
Grandes reducções nos preços.
FIM DE ESTAÇÃO

(4124)

Exposição de animaes em S. Paulo

São Paulo, 10 (A. A.) — Reina grande interesse em torno da proxima Exposição de Animaes, que se realizará nesta capital, no Prado da Mooca. A falta de acommodações, a exposição será sómente de bovinos e equinos. Brevemente, serão remettidos formularios para as inscripções aos criadores.

Dr. Bastos de Avila

CLINICA MEDICA

das 4 ás 6 horas da tarde Rua 7 de Setembro n. 231, sob.

(6387)

CABELLOS BRANCOS?!

A Loção Brilhante faz voltar a côr primitiva em 8 dias. Não pinta porque não é tintura.

Não queima, porque não contém saes nocivos. E' uma formula scientifica do grande botanico Dr. Ground, cujo segredo foi comprado por 900 contos de réis.

E' recommendada pelos principaes Institutos Sanitarios do estrangeiro e analysada e autorizada pelos Departamentos de Hygiene do Brasil.

Com o uso regular da Loção Brilhante:

1º — Desapparecem completamente as caspas e affecções parasitarias.

2º — Cessa a quéda do cabello.

3º — Os cabellos brancos, descorados ou grisalhos voltam á sua côr natural primitiva sem ser tingidos ou queimados.

4º — Detem o nascimento de novos cabellos brancos.

5º — Nos casos de calvicie faz brotar novos cabellos.

6º — Os cabellos ganham vitalidade, tornam-se lindos, sedosos e a cabeça limpa e fresca.

A Loção Brilhante é usada pela sociedade de S. Paulo e do Rio.

A' venda em todas as drogarias, pharmacias e perfumarias de 1ª ordem.

(5763)

Caiu do bonde ao solo

Do bonde em que trabalhava, caiu, hontem, na rua Visconde de Itauna, ferindo-se no supercilio direito, o conductor da Light Manoel Ferreira da Cunha.

Soccorrido pela Assistencia Manoel recolheu-se em seguida á sua residencia á rua Marquez de Sapucahy n. 25.

Um menor perdido

O guarda-civil de ronda, hontem, na praça Quinze de Novembro, encontrou ali, vagando, um menor de côr branca e de 10 annos de edade.

Levado para a delegacia do 1º districto, o menino disse chamar-se Antonio Ramos e ser filho de Antonio Ramos e Maria Durvalina.

Disse Antonio que se perdera de seu pae.

SEM FIO

IRRADIAÇÕES DA RADIO SOCIEDADE DO RIO DE JANEIRO

(Onda 400 metros)

Programma de hoje:

A's 12 horas — "Jornal do Meio-Dia" (noticias de interesse geral extraidas dos jornaes da manhã. — Abertura da Bolsa. — Cotações do algodão, do assucar, do café, cambiaes. — Pagina infantil, pelo "Vôvô). — Supplemento musical do "Jornal do Meio-Dia").

A's 5 horas — "Jornal da Tarde" (previsão do tempo. — Noticias diversas. — Fechamento da Bolsa. — Cotações do algodão, do assucar, do café, cambiaes e de titulos. — "Quarto de Hora Infantil" pelo "Vôvô", professor João Kopke). — Supplemento musical do "Jornal do Meio-Dia".

Das 8 ás 8.20 — "Jornal da Noite" (secção noticiosa e de informações.

Das 8.30 ás 10.30 — Lição de inglez, pela senhorita Heloisa Lentz. — Orchestra do Hotel Gloria. — Palestra sobre assumptos de hygiene pelo dr. Sebastião Barroso. — Palestra sobre: Os "colloides", pelo professor Othon Leonardos. — Poemas sertanejos, pelo sr. Catullo Cearense.

A's 10.30 — Supplemento commercial e economico do "Jornal da Noite".

Programma de hoje:

A' 1 hora — Boletim commercial e noticioso.

De 1.30 ás 2 horas — Discos.

Das 4 ás 5.30 — Discos.

Das 5 ás 5.30 — Boletim commercial e noticioso. — Previsão do tempo.

Das 7 ás 8.30 — Orchestra do Hotel Central. — Notas de interesse geral.

Das 8.30 ás 8.55 — Boletim commercial.

Das 8.55 ás 9 horas — Intervallo para recepção dos signaes horarios de SPY.

A's 9.02 — Hora certa.

Das 9.20 em diante — Concerto de musicas de camera:

Programma

1 — Mozart — Trio: piano violino e violoncello, pelos professores Brutus, Pedreira, Celi Nogueira e Oswaldo Allioni.

2 — Grieg — Quatro poemas — "Sur les filds et les Tjords" — pela soprano Cecilia Rudge.

3 — Dvorak: a) dansas slavas; b) Porpora-Kreiler — Minuetto; c) Pugnani-Kreiler — Preludio e allegro — (Sólos de violino pelo professor Oscar Borgerth).

4 — a) Beethoven-rondo; b) Godard — valsa dramatica; c) Gollinelli — Studio de Brausa.

5 — Vicente d'Indy — Tres peças para trio.

RADIO SOCIEDADE MAYRINK VEIGA

(Onda de 260 metros — 1.190 kilocyclos)

A Radio Sociedade Mayrink Veiga, utilizando-se da estação experimental da firma Mayrink Veiga & C., irraiará, hoje, quinta-feira, das 7 ás 9 horas, variado e interessante programma litero-musical, no qual tomarão parte os seguintes musicistas: senhorita Olga Rachidei Abraham, senhores Luis Lipiani, Felisberto Ferreirinha e Marcos R. de Salles.

A segunda parte do programma constará de uma apreciadissima palestra da escriptora senhora Rosalina Coelho Lisboa.

Damos a seguir o programma:

1ª parte

1 — Moutinho — A senhora da Agonia — Canto, pelo senhor Felisberto Ferreirinha.

2 — Verdi — Traviata — Romanza — Canto, pelo sr. Luis Lipiani.

3 — Lotti — Pur dicesti — Canto, pela senhorita Olga R. Abrahm.

4 — Moutinho — O pescador — Canto, pelo sr. Felisberto Ferreirinha.

5 — Tosti — Chanson de l'adieu — Canto, pelo sr. Luiz Lipiani.

6 — Strauss — Serenata — Canto, pela senhorita Olga R. Abrahm.

7 — Numero de violino pelo professor Marcos R. de Salles.

2ª parte

Palestra pela escriptora senhora Rosalina Coelho Lisboa.

3ª parte

8 — Numero de violino pelo professor Marcos R. de Salles.

9 — Oscar da Silva — Maresinha — Canto, pelo sr. Felisberto Ferreirinha.

10 Gounod — Faust — Dio possente — Canto, pelo sr. Luiz Lipiani.

11 — Nepomuceno — Coração triste — Canto, pela senhorita Olga R. Abrahm.

12 — David de Souza — A fiandeira — Canto, pelo sr. Felisberto Ferreirinha.

13 — Gomes — Lo Sciavo — Arioso de Iberê — Canto, pelo sr. Luis Lipiani.

14 — Otero — A flor e a fonte — Canto, pela senhorita Olga R. Abrahm.

Nota — O quarto concerto de musicas populares, realizar-se-á na proxima quinta-feira e constará de musica brasileira e portugueza.

HOSPITAL JESUS

A directoria do Hospital Jesus adquiriu para sua séde um grande predio á rua Oito de Dezembro, em Villa Izabel.

Com o proposito de adaptal-o aos seus benemeritos fins, vae reformal-o convenientemente. Para isto, tenciona realizar algumas festas de caridade e abrir uma subscripção para todos aquelles que desejarem concorrer com offertas em dinheiro, para a realização deste importante estabelecimento.

A' frente deste movimento, acham-se senhoras e senhoritas da nossa melhor sociedade.

Jurado multado

O juiz presidente do Tribunal do Jury multou em 30$000 o jurado Octavio de Mattos Mendes, que não compareceu.

Ficou sem o broche

A' policia do 30º districto, queixou-se Malvina Rodrigues da Silva, residente á rua Francisco Valle n. 26, de que, ao mudar-se da rua Rodrigo dos Santos n. 54, dera por falta de um broche do valor de 400$000.

Foi registrada a queixa.

Foi colhido por um auto em Nilopolis

O nacional José Lengruber, casado, funccionario publico e de 32 annos de edade, foi, hontem, atropelado por um automovel em Nilopolis, onde reside, soffrendo uma contusão no supercilio direito e escoriações pelo corpo.

A victima veiu a esta capital e, depois de medicada pela Assistencia, voltou para á residencia.

(1080)

A MANIA

CONCURSO

— DE —

"Palavras Cruzadas"

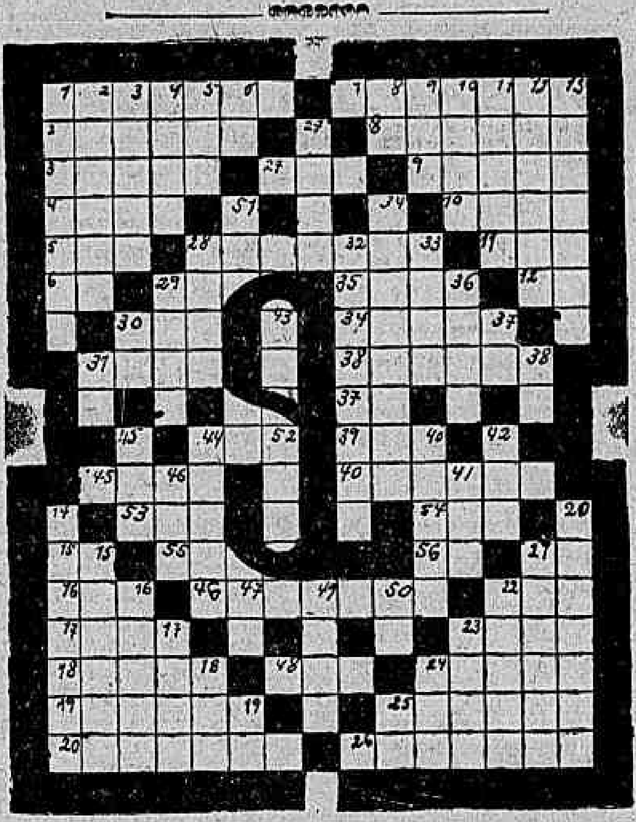

Enigma-extra, do S. L.

HORIZONTAES

1 — Capital de um paiz da Europa.
2 — Gloria.
3 — Formas derivadas dos ultimos systemas crystalinos.
4 — Repercutem.
5 — Café
6 — Magazine semanal.
21 — Tempo de verbo.
22 — Lingua falada no sul da França.
23 — Usado pelas moças.
24 — Joven.
25 — Parte da planta (plural).
26 — Autor de uma hypothese cosmagonica.
27 — Não é contra
28 — Um dos fundadores da Encyclopedia.
29 — Uma virtude.
35 — Sultão do Sahara.
30 — Demasiado em inglez.
34 — ......Club Brasileiro.
31 — Systema de medida.
38 — Flôr.
37 — De homem.
15 — Caminhar.
16 — Nenhum em francez.
17 — Bebida apreciada por todos os povos.
18 — Parte da thezoura.
19 — Estar fóra de.
20 — Ministro d'um Bourbons.
44 — Não estão acompanhados.
39 — Suffixo.
45 — Parte do corpo.
40 — São roedores.
53 — Contracção hespanhola.
54 — Raiva.
55 — Diptongo.
56 — Diptongo.
46 — Comediographo francez.
48 — Parente.
7 — Jornal.
8 — Tempo de verbo.
9 — Nome de homem.
10 — Tempo de verbo hespanhol.
11 — Nota musical.
12 — Sobrenome.

VERTICAES

13 — Mantém equilibrio no ar, (diminutivo).
12 — Tempo de verbo.
45 — Mistura dos oxydos de manganez.
46 — No tribunal.
47 — Metal em francez.
49 — Uma parte dos olh[os]
50 — Nota musical.
51 — Nota musical.
52 — Está no mar.
14 — Desavenças as avessas.
15 — Decrepto.
16 — Assassino do duque de Berry
17 — Ave rara no Brasil.
18 — Preposição.
19 — Au.
25 — Adverbio.
24 — De rapido.
23 — Nome de homem.
22 — Parelha.
21 — Tempo de verbo.
20 — Tempo de verbo.
8 — Tempo de verbo.
10 — Tempo de verbo.
11 — Tempo de verbo.
1 — Parte da mathematica.
2 — Usado pelas crianças.
3 — Genio.
4 — Reveza sem os extremos.
5 — Pronome.
6 — O que se respira.
27 — Criança faz...
31 — Cathedral.
30 — Theatro Casino.
29 — Só acaba com agua.
28 — Nosso pae.
32 — Ao lado em lingua Tupy.
34 — Baptizar em lingua Tupy.
33 — Grãos de chumbo.
36 — Tempo de verbo.
37 — Som de u em inglez.
38 — Nota musical.
40 — Especie de marisco em latim
41 — Tempo de verbo.
42 — Adjectivo possessivo latino.
43 — Nota musical.
44 — Nome de homem.

PIANOS ALLEMÃES

STEINWAY & SONS

VENDAS FACILITADAS

CARLOS WEHRS & C.

47 - RUA CARIOCA - 47

(5703)

Falleceu quando procurava uma guia para o hospital

O operario Henrique Pedro de Oliveira, solteiro, com 20 annos de edade, morador com sua progenitora, Anastacia Maria da Conceição, á rua Aniceto n. 4, no Sapé, achando-se doente, resolveu ir á delegacia do 23º districto, para pedir uma guia que o ingressasse na Santa Casa de Misericordia.

Na estação de Madureira, ao saltar de um trem, teve uma vertigem, sendo, por isso, soccorido por populares, que o levou para a delegacia. Ao chegar á porta desta, o pobre moço veiu a fallecer, sendo o cadaver removido para o necroterio do Instituto Medico Legal.

Um operario e um conductor da Light, atropeladas

Pelo auto particular n. 4151, de propriedade do sr. Roberto Clemente, que na occasião o dirigia, e por um outro, da praça que fugia sem que lhe tivesem visto o numero, foram atropelados, hontem, respectivamente, na avenida 28 de Setembro e na rua Senador Euzebio, o conductor da Light Astrogildo Fernandes Vieira e o operario Cosme Damião.

Astrogildo soffreu contusões e escoriações generalisadas e Cosme um ferimento no punho esquerdo.

Depois de soccorridos pela Assistencia, recolheram-se ás suas residencias, á rua General Pedra n. 221, em Merity.

Habeas-corpus a sorteados

O juiz federal da 1.ª vara concedeu "habeas-corpus" aos seguintes sorteados militares: Democrito Magalhães, Cenon Fernandes, Ildefonso Borges, Armando Rosa, Pedro Amarilio, Benedicto Castilho, Benedicto Rempe, Martinho Putrepoltano Pinheiro, Nelson Costa de Souza, Manuel Evangelista de Souza, Amadeu dos Reis Lopes, José Dias Martins, Benedicto Teixeira da Cunha, Godofredo de Oliveira Cordeiro, José Maria da Costa, Nestor Luiz Machado, Francisco da Silva, Adevaldo da Costa e Silva, José Teixeira da Costa Junior, Adhemar José Teixeira, Gabriel José de Souza e Manuel Alves de Oliveira.

A festa de hoje no Asylo da Velhice Desamparada, de Nictheroy

Realiza-se hoje, sob a direcção da sra. Villanova Machado, esposa do prefeito da vizinha capital, a festa do Asylo da Velhice Desemparada de Nictheroy, denominada "Chá dos Velhos", para cujo brilhantismo concorre o actor Eduardo Pereira, com elementos de sua companhia.

A sra. Vilanova, com o grupo de senhoras que a acompanha com o fim de minorar os soffrimentos dos desherdados da fortuna, não tem poupado esforços para alcançar o desideratum a que se propor.

NOTICIAS DE CAMPOS

Campos, 10 (Do correspondente) — Chegou a Companhia de Declamação Maria Castro, que estreará amanhã, no Trianon, com o drama "A suspeita", de Manoel Bernardino, a quem os jornalistas locaes farão significativa manifestação de apreço, offerecendo-lhe uma "corbeille". Discursará o sr. Carlos Fonseca.

— No hospital de tuberculosos, suicidou-se com um tiro no ouvido, Acrisio Carneiro, sendo o facto muito commentado, desfavoravelmente contra a Prefeitura, que é quem dirige o hospital.

— Suicidou-se, ingerindo formicida, d. Rita Drummond Vieira, esposa do sr. José Cardoso Vieira, commerciante ahi e filha do finado coronel Drummond.

— Com destino a Cambucy e Itaperuna, passaram por aqui, contingentes policiaes do Estado.

— Falleceu d. Leonor Santos Lima, mãe do dr. Santos Lima, clinico nesta cidade.

— Hoje, ás 4 horas da tarde, após ter deixado o serviço na fabrica de tecidos, o menor Mario de Mello, indo tomar banho no Parahyba, pereceu afogado.

DOS DEPOSITOS NO "LAR BRASILEIRO"

Diz o adagio que "E' MAIS DIFFICIL CONSERVAR DO QUE ADQUIRIR", e a experiencia o comprova. O CAPITALISTA DEVE DIVERSIFICAR OS SEUS EMPREGOS DE CAPITAL, PREFERINDO SEMPRE OS VALORES QUE TIVEREM COMO GARANTIA A PROPRIEDADE IMMOVEL, POR SEREM OS MENOS EXPOSTOS EM EPOCAS COMO A QUE ATRAVESSAMOS.

OS DEPOSITOS DO "LAR BRASILEIRO", POR SUA GARANTIA HYPOTHECARIA, SÃO REALMENTE A PROPRIA PROPRIEDADE SEM OS SEUS INCONVENIENTES E CUIDADOS.

ALGUMAS RAZÕES MAIS

Pelas quaes esta poderosa Associação deverá inspirar-vos confiança, merecer o vosso apoio e a vossa preferencia para depositar vossas economias:

1º — JUROS REMUNERADORES

Abonamos o juro preferencial de 8 °|° pelo prazo de um anno, participando o depositante, outrosim, dos lucros da Sociedade, o que significa que este juro poderá elevar-se a "9 °|°" ou mais, de conformidade com o desenvolvimento da Associação.

TRIMESTRALMENTE (Janeiro, Abril, Julho e Outubro) a Sociedade distribue 1 1|2 °|° de juros (6 °|° ao anno) por conta dos lucros de 8 °|° ou mais por cento.

Recebemos depositos em todas as cidades do paiz onde se encontrem succursaes de bancos.

COM A INSIGNIFICANTE QUANTIA DE DEZ MIL REIS PODEREIS ABRIR UMA CONTA DE DEPOSITO!

Para commodidade da nossa clientela, nossa Caixa estará aberta de 9 ás 18 horas, inclusive aos sabbados.

2º — AUSENCIA DE FLUCTUAÇÃO E COTAÇÃO

Nossos Certificados de Deposito de cem mil réis estão sempre ao par:

Valem cem mil réis quando effectuaes o deposito;

Valem cem mil réis quando o liquidaes.

3º — DISPONIBILIDADE

A importancia depositada se acha sempre á vossa disposição; basta solicital-a. O juro, porém, será sómente de 6 °|° ao anno, se a retirardes antes de um anno.

4º — VOSSO DEPOSITO TRIPLICA DE VALOR DE ACQUISIÇÃO

Quando quizerdes comprar uma casa, A Sociedade VOS EMPRESTARA' DUAS VEZES A IMPORTANCIA DO VOSSO DEPOSITO, e tereis a faculdade de devolver o emprestimo no prazo de 1 a 31 annos, isto sem esforço ou augmento, sequer de vossas despesas, pois o fareis com as sommas destinadas ao pagamento do aluguel e que perdeis irremediavelmente.

5º — A NOSSA HISTORIA CURTA; PORÉM BRILHANTE

No curto espaço de tres mezes já concedemos, para acquisição de casa propria e tambem para obras de cultura e progresso nacionaes, 32 emprestimos no valor de cinco mil contos de réis e estão sujeitas á estudo mais 40 propostas, tambem para compra da casa propria, cujo valor se leva a seis mil contos de réis.

LAR BRASILEIRO

Associação de Credito Hypothecario, Sociedade Anonyma Brasileira para fomentar a economia e facilitar a acquisição da casa propria. RUA DO OUVIDOR 80 — Edificio da "SUL AMERICA". SUCCURSAL — SÃO PAULO — RUA S. BENTO 47.

(4129)

UM FUNCCIONARIO APOSENTADO FLUMINENSE E' COLHIDO POR UMA CARROÇA

E morre poucos momentos depois, quando é soccorrido

Uma scena realmente deploravel occorreu hontem, ao anoitecer, em Nictheroy, da qual resultou a morte de um antigo funccionario da Assembléa Fluminense, ha poucos dias aposentado.

O capitão Horacio Cesar de Almeida, muito conhecido e relacionado na capital fluminense, atravessava hontem a rua dr. Celestino, cerca das 6,30 da tarde, quando, a certa altura daquella via publica, foi colhido por uma carroça.

O velho funccionario não teve tempo de desviar-se do vehiculo, que o prostrou por terra, passando-lhe por sobre o corpo. Conduzido para sua residencia, que fica no n. 50 daquella rua, e para onde se tinha mudado hontem, ali entrou já em estado de coma.

A Assistencia chegou a soccorrel-o, mas, em meio dos curativos, veiu a fallecer meia hora depois.

O coronel Horacio, que contava 35 annos de serviços prestados ao Estado, aposentou-se no cargo de official da Assembléa Legislativa, ha uns tres dias; era casado em segundas nupcias, brasileiro, com 63 annos de edade e deixa dois filhos: o dr. Horacio Cesar de Almeida Junior, advogado, e o sr. Cesar de Almeida, funccionario da firma Lage & Irmãos.

A carroça que o victimou é a de n. 346, e pertence á firma Andrade & Figueiredo, estabelecida com leiteria, á rua da Conceição n. 172. O carroceiro, José Andrade, portuguez, residente á rua Barão do Amazonas n. 618, naquella cidade, evadiu-se, abandonando o vehiculo, no momento do desastre.

Communicado o lamentavel facto á policia da 1ª circumscripção, compareceu ao local o commissario Athayde, que tomou as providencias julgadas necessarias.

O cadaver ficou na propria residencia, com o consentimento da policia, que abriu inquerito a respeito.

Aggrediu a esposa com um cano de ferro

Em uma modesta casinha do morro da Penha, na vizinha capital, varias pessoas velavam um cadaver, exposto na sala principal, onde, entre cirios crepitantes, os parentes pranteavam a morte do ente querido. Subito, quebrando o silencio reinante, surge um individuo, com o semblante transfigurado e maneiras estranhas, que a procurar ali a guem. E não foi difficil encontrar essa pessoa no numero das que ali se achavam. Rapidamente, o homem segurou pelo braço de uma mulher, e, ali mesmo surrou-a com um cano de ferro, fugindo em seguida.

A pobre mulher, que soffreu impiedosas bordoadas, dirigiu-se logo para a delegacia da 1ª circumscripção, onde apresentou queixa contra o aggressor, que é o seu proprio marido, Joaquim José Alves, conforme declarou.

Ella se chama Maria Augusta.

A policia vae providenciar a respeito.

FALTON AGUA Em Botafogo e Copacabana

Os moradores de Botafogo, Ipanema e Copacabana soffreram hontem o supplicio de falta de agua, dando á numerosa população desses bairros uma manhã de máo humor.

E' o caso que, tendo-se avariado um dos canos conductores do precioso elemento para aquelles bairros, facto occorrido na Avenida do Mangue, isso deu por consequencia a absoluta falta de agua em toda essa zona.

Varias foram as reclamações que nos chegaram nesse sentido mas, tendo a repartição competente tomado as devidas providencias, já hontem uma turma do pessoal da Inspectoria de Aguas trabalhou até ás 3 horas da madrugada estando, á tarde, normalisado o abastecimento daquelles bairros.

Livramento condicional indeferido

O juiz da da 6.ª vara criminal indeferiu a petição de Godofredo de Andrade, pedindo livramento condicional.

O peticionario foi condemnado a 7 annos de prisão pelo Tribunal do Jury, em 12 de março de 1920, e o beneficio lhe foi negado em face do parecer do Conselho Penitenciario, pois nos presidios onde esteve não satisfez as condições legaes do art. 381 do Codigo do Processo Penal.

Ainda o assalto á secção eleitoral de S. Christovão

Foi hontem ouvido na 2ª delegacia auxiliar o presidente da mesa

O 2º delegado auxiliar tomou, hontem, o depoimento do coronel Marcondes Cruz, presidente da 4ª secção de São Christovão, a proposito do assalto á esse collegio eleitoral.

Esteve presente o procurador criminal da Republica, interino.

Disse o sr. M. Cruz que não poderia precisar se os assaltantes eram agentes de policia, accrescentando que, antes de iniciar-se o trabalho, estivera palestrando com o assistente militar do chefe de policia, o qual se achava acompanhado de outro official ainda moço, de cuja physionomia não se lembrava.

Sobre o assalto, explicou que este foi repentino e levado a effeito num apice. Os mesarios trataram logo de fugir e os assaltantes, que demonstraram ter um plano preconcebido, tomaram a urna, quebraram-n'a e dilaceraram as cedulas, fugindo em seguida.

Terminou o sr. M. Cruz por declarar que a força não interveiu, á espera de ordens suas, e que tiveram apenas a idéa de salvar os livros e um titulo eleitoral, pertencente ao sr. Zacharias Estellita.

Não podia affirmar se os assaltantes pertenciam á policia, mas viu que eram adestrados e praticos naquelle mister.

Hoje proseguirá o inquerito.

PARA UMA CONFISSÃO RECORREU A' COAÇÃO

Um ex-commissario de policia nas malhas do processo

O juiz da 3 vara de Nictheroy, dr. Oldemar Pacheco, determinou que fosse intimado o denunciado Antonio Mello Filho a, dentro de 15 dias, responder sobre a denuncia apresentada contra o mesmo, pelo promotor publico dr. Severo Bomfim. Do processo consta que o denunciado, quando no cargo de commissario de policia da 1ª circumscripção de Nitheroy, pretendera obter a confissão de um empregado da Pensão Almeida, por meio da violencia, applicando-lhe varios bolos com uma palmatoria.

Impedidos pela quéda de uma barreira, os trens de São Paulo chegarão com 10 horas de atrazo

Devido á queda de uma barreira em Jacarehy, ficaram retidos todos os trens do ramal de São Paulo, que, por isso, chegarão aqui com o atrazo de dez horas.

Colhido por uma locomotiva, teve as pernas esmagadas!

Tão emocionante e doloroso quanto o de que demos noticia ha dias, occorreu, hontem, em São Diogo, outro desastre em que, como naquelle, foi victimado horrivelmente, um empregado da Central do Brasil.

Deu-se o triste facto, em condições inteiramente identicas ás do anterior.

Manobrava no local uma locomotiva. Attento ao trabalho, o trabalhador Manoel Pereira de Souza, atravessou a linha sem se aperceber da approximação da machina que, colhendo-o, esmagou-lhe as pernas, alem de lhe produzir graves contusões e escoriações por todo o corpo.

Levantado de sobre os trilhos por companheiros o infeliz foi collocado na plataforma da estação de onde pouco depois, foi removido para o Posto Central de Assistencia.

Ali foram prestados os primeiros soccorros ao desgraçado que, a seguir, em estado gravissimo, foi internado no Hospital de Prompto Soccorro.

Manoel tem 31 annos, é solteiro, portuguez e residente na estação de Piedade.

Chocaram-se mas só houve damnos materiaes

Hontem, pela manhã, chocou-se na rua Haddock Lobo proximo ao largo da Segunda-feira, o bonde "Fabrica" dirigido pelo motorneiro Antonio Dias Alves, regulamente n. 3.515 e o carrinho de mão conduzido pelo carregador numero 89, Carlos José Ribeiro.

Na collisão não houve victimas apenas ficaram avariados os vehiculos.

Telas & Palcos

Telas

OS PROGRAMMAS DO DIA

AVENIDA — Já foi ver Stuart Holmes? Se não foi logo... [illegible] porque encontrará no cinema Avenida em "Na maré violenta das paixões" o grande artista de sempre, o creador da belleza tragica, da emoção profunda, o despertador do odio, tem neste film uma verdadeira creação, alguma coisa que se não vê todos os dias, como obra de um profundo e emocionante realismo. "Na maré violenta das paixões", repete-se hoje com um bello "Jornal da Fox".

—x—

CAPITOLIO — Bem annunciou o Capitolio que começava a apresentar neste mez de março os grandes films da temporada de 1926. [illegible]

[illegible]

—x—

CENTRAL — Continúa o merecido successo dos grandes numeros apresentados pela empresa Pinfildi, em seu elegante cinema. [illegible]

[illegible]

—x—

IDEAL — Ha films que surgem na tela e ficam longo tempo memoraveis, "Vida Sportiva" pertence a esse genero. [illegible]

[illegible]

—x—

IMPERIO — E' interessante como [illegible]

[illegible]

—x—

ODEON — O exito enorme que está alcançando "Pola", enorme espectaculo [illegible]

[illegible]

—x—

PARIS — Apresenta hoje esta popular casa um novo e bellissimo programma, "O primo Pons". [illegible]

[illegible]

—x—

PARISIENSE — Dorothy Revier e Colleen Landis [illegible]

[illegible]

—x—

RIALTO — Continúa em franco exito o esplendido programma [illegible]

[illegible]

Nos bairros

AMERICA — O programma de hoje [illegible]

film dramatico em seis partes, com Margarida La Motte; "Da desgraça á ventura", emocionante film dramatico com Richard Dix, em sete partes; "O seu a seu dono", comedia em duas partes.

—x—

AMERICANO — O elegante e muito concorrido Americano, de Copacabana, organizou para hoje um programma "ancora". [illegible]

[illegible]

—x—

BRASIL — Dois films estupendos constituem o programma para hoje no elegante cinema do largo da Segunda-Feira. [illegible]

[illegible]

—x—

HADDOCK LOBO — Este querido cinema apresenta hoje em seu elenco films magnificos [illegible]

[illegible]

VARIAS NOTAS

VIAGENS EM PORTUGAL — As cinematographias [illegible]

[illegible]

—x—

FILMS PORTUGUEZES — E' já sobejamente conhecido o agrado que [illegible]

[illegible]

—x—

VICENTE CELESTINO CANTA HOJE NO IMPERIO A SERENATA DA "MAZURKA AZUL" — [illegible]

[illegible]

—x—

O CINE-THEATRO IMPERIO AO PUBLICO — Acham-se á disposição [illegible]

[illegible]

—x—

A FOX COM UMA BELLA OBRA DE ARTE NO AVENIDA E NO IRIS — [illegible]

[illegible]

—x—

O COBAÇÃO NÃO ENVELHECE, EM PLENO SUCCESSO — O [illegible]

[illegible]

—x—

"SALAMBÔ" — E' amanhã que o Parisiense [illegible]

[illegible]

são soberbamente bellas as tres grandes figuras: Mathô, o gigantesco guerreiro, encarnação perfeita da virilidade; Salambô, a graça finissima a animar um corpo de enjo de radiosa belleza; Hamilcar Barca, o formidavel homem cujo olhar amedrontava um povo, cuja intelligencia era a salvaguarda de uma nação!

Desde amanhã, o Parisiense será o cinema em que todos vão sentir as mais intensas e arrebatadoras emoções, ao contemplarem as scenas inenarraveis de "Salambô", o mais caro dos films.

A Casa Matarazzo deve estar orgulhosa pela acquisição desse film. E' mais um serviço que ella empresta ao nosso publico. O Parisiense, o sempre querido, mantendo as suas admiraveis tradições, com o exhibir esse film merece a gratidão de todos aquelles que comprehendem o carinho e enthusiasmo com que os seus proprietarios correspondem á estima dedicada pela nossa elite ao glorioso cinema.

"Salambô", será acompanhado por uma estupenda orchestra, pelo numero e pela qualidade.

Que ninguem deixe de ir admirar á suprema maravilha de 1926.

—x—

VICENTE CELESTINO E LAIS AREDA, NO CINEMA IMPERIO — Desta vez, para servir de prologo ao lindo film que está exhibindo no Imperio "Em nome do amor", foi organizado um numero de arte e de gosto, com o concurso de Vicente Celestino, o querido tenor, e Laís Areda, cuja voz de soprano agrada e attrahe. Os dois artistas brasileiros têm feito a delicia de quantos têm ido ao Imperio, apresentando-se em scenario esplendido, de Luiz de Barros. A innovação desses prologos caiu no gosto do publico, que daqui por deante por certo já não os dispensará.

—x—

AS MARAVILHAS DA REGIÃO POLAR — Nem só as regiões tropicaes contêm bellezas naturaes de encantar o misero mortal que é o homem. Os polos, na sua brancura silenciosa e cheia de mysterio contêm encantos que deixam verdadeiramente impressionados os que lá um dia passaram. Se o leitor quer, sem sair da sua predilecta cidade do Rio de Janeiro, ver essas estonteantes maravilhas, não tem mais do que ir ao cinema Avenida na proxima segunda-feira ver esse bellissimo film da Fox "O mar encantado", prodigiosa creação da arte cinematographica, onde não mais se sabe que admirar se a belleza do enredo, se a perturbadora perfeição da encenação. "O mar encantado", é em todos os sentidos um assombro, e vae ser o grande film da semana.

—x—

"A PROVA DE AMOR", UM FILM DA UNIVERSAL — Na proxima segunda-feira, está sendo annunciado no cinema Rialto, uma obra verdadeiramente grandiosa da Universal, com a interpretação da linda Carmel Myers, uma artista de grande e incontestavel valor. "A prova de amor", é um estupendo drama, desenvolvendo um thema da mais palpitante actualidade, e cujo entrecho magnifico, agradará por certo, aos innumeros frequentadores daquelle cinema. Carmel Myers, tem neste film, talvez o seu melhor e mais perfeito trabalho para o écran. E' um film que todos devem ver, mais ainda, pelo valor da sua soberba montagem.

Palcos

NOTAS & NOTICIAS

"PIRÃO DE ARÊA" — Entrou em ensaios, hontem, no theatro S. José, a super-revista "Pirão de arêa", original de Marques Porto, em 2 actos, 25 quadros e 30 numeros de musica dos maestros Assis Pacheco e Julio Christobal. "Pirão de arêa", cuja "première" será em principios de abril, vae revolucionar a revista no Brasil, marcando uma época na historia do theatro ligeiro, quer pelo seu poema em que a fantasia e a graça são inexcediveis, quer pela sua montagem que será a mais cara e do maior bom gosto que já se fez até hoje nesta capital. Junte-se a isto, os figurinos notaveis do bizarro artista Alberto Lima, as cortinas faustosas e unicas de H. Collomb, as scenographias dos tres "azes", Jayme Silva, H. Collomb e Angelo Lazary, e se terá uma vaga idéa do que vae ser a "première" da super-revista "Pirão de arêa", que ainda conta com um elemento consideravel para o seu triumpho — a remodelação do theatro S. José e da sua companhia, que será reforçada com optimos elementos daqui e do estrangeiro, quer artistas e coristas, cujo numero será consideravelmente augmentado. O guarda-roupa da revista "Pirão de arêa", confeccionado sob os figurinos de Alberto Lima, nada ficará a dever ás peças do "Folier Bergères" e do "Casino", de Paris, pela sua sumptuosidade e originalidade dos desenhos. A Empresa Paschoal Segreto divulgará, dentro de breves dias, o elenco definitivo da nova companhia das grandes revistas, que será a melhor e maior de todos os theatros do genero ligeiro. Com a reforma do theatro S. José, ficará sendo elle o mais elegante e confortavel desta capital, podendo offerecer amplas accommodações á sua fina clientela. A reforma da companhia e do theatro São José, faz parte do programma intelligente e progressivo da Empresa Paschoal Segreto, de estar sempre na vanguarda do theatro no Brasil, que passa, neste momento, por uma notavel evolução, principalmente o theatro da revista. Teremos, pois, em principios de abril, o maior acontecimento theatral da revista, no anno de 1926, com a apresentação da revista "Pirão de arêa", na nova companhia das grandes revistas do theatro S. José, o tradicional e elegante centro de diversões, que fundou o theatro da revista, nesta capital, e que, tambem, foi o primeiro a evoluir ha tres annos, comprehendendo a sua direcção a necessidade de montar e representar peças, num ambiente digno do culto publico desta capital. "Pirão de arêa" é assignada pelo "az" da revista, Marques Porto, é é o "quantum satis". Com "Pirão de arêa" a Empresa Paschoal Segreto iniciará a nova phase de luxuosas montagens, ineditas pelo bom gosto e riqueza que as presidirão, numa companhia accrescida de elementos de incontestavel valor artistico, num theatro que passará por grandes reformas, entre as quaes, uma passarella toda de crystal, com illuminação interna, um "velarium", de "lamé changeant", e outras novidades que, a seu tempo, serão divulgadas pela imprensa desta capital. O amplo e arejado saguão do theatro S. José, tambem soffrerá transformações que o tornarão mais confortavel ainda. O maior acontecimento theatral de 1926, será a "première" de "Pirão de arêa".

—:—

O ESTRONDOSO SUCCESSO DE "O HOMEM DAS CINCO HORAS" — A companhia Procopio Ferreira póde orgulhar-se de registrar um grande triumpho com a representação da encantadora peça franceza "O homem das cinco horas", de Hennequin e Veber, na traducção excellente de Renato Alvim. Todos os que já tiveram a felicidade de assistir a essa peça, são unanimes em julgal-a a melhor até hoje conhecida do repertorio francez, pois além de essencialmente engraçada, todas as suas situações são verosimeis. Procopio na interpretação do difficil personagem de Leão Prevardan, o elegante banqueiro, houve-se de maneira a conquistar os mais francos elogios da critica e do publico em geral, o mesmo acontecendo com a interessante actriz Italia Ferreira, em Ginette, o principal papel feminino. Tem pois o Trianon peça para longa demora no cartaz.

—:—

A SOIRÉE CHIC DO TRÓ-LÓ-LÓ, HOJE — Abrindo a série dos seus espectaculos elegantes, o Tró-ló-ló preparou para hoje um attraente programma, que attrairá a nossa élite em massa ao imponente theatro da nossa principal arteria.

O Gloria estará á cunha, todo elle cheio das mais encantadoras senhoritas e senhoras, que dando a nota chic comparecerão a esse fino espectaculo da mais homogenea das nossas companhias.

Além da apresentação dessa espirituosa revista de Bastos Tigre — o rei do humorismo, — teremos o gesto elegante do Tró-ló-ló, que fará distribuir a todas as senhoras e senhoritas presentes verdadeiros frascos de perfumes Houbigant e Cheramie.

Não fica ahi a nota chic da noite, pois durante o interessante quadro intitulado "Os encantos da mulher", as artistas descerão á platéa pulverizando-a com as melhores essencias de Houbigant.

Será uma noite encantadora e perfumada, cabendo ao Tró-ló-ló todos os applausos pela abertura das suas soirées chics.

—:—

"AS ENCANTADORAS" — Dia a dia cresce o exito da revista feerica "As encantadoras", em scena no Recreio, onde o publico aflue em ambas as sessões, applaudindo sem reservas a "divette" Margarida Max, e o seu homogeneo conjunto.

O Recreio é o ponto preferido pela nossa "élite" social, que nas frisas e camarotes, sempre "au grand complet" demonstra o seu enthusiasmo e a sua sympathia pelos valorosos interpretes d'"As encantadoras", que vae a caminho do cincoentenario.

—:—

A ASSIGNATURA DA COMPANHIA DE OPERA NO LYRICO — Encerra-se hoje na bilheteria do theatro Lyrico, ás 6 horas, a assignatura que foi alli aberta pela empresa Vigiani, para 12 récitas, com operas em primeiras representações, da companhia lyrica italiana que vae inaugurar a temporada de inverno naquelle theatro.

O exito dessa assignatura foi, não ha duvida, verdadeiramente esplendido, pois tratando-se, como se trata, de um theatro de grande lotação, a assignatura attingiu bem a dois terços da vasta sala do Lyrico.

Isso tanto mais avulta, uma vez que a preferencia foi justamente para as localidades de mais alto preço, frisas, camarotes, poltronas e varandas, sendo que são innumeros tambem os balcões e as galerias numeradas.

A estréa será já na proxima segunda-feira, com a "Aida".

Assim pois, amanhã já, aquella empresa porá á venda avulsa, na bilheteria do seu theatro, as localidades restantes, tudo fazendo prever pela acceitação da assignatura, que não só na récita de estréa se encherá a ampla sala de espectaculos do Lyrico, como tambem, durante a temporada, se hão de repetir essas enchentes, dadas a excellencia do conjunto artistico que nos vem visitar, a variedade de operas que constituem o seu repertorio e, sobretudo, a commodidade dos preços estabelecidos para esses espectaculos.

Embora não se trate de uma companhia popular, são os preços dos bilhetes mais que populares.

—:—

"A MARIA ANTONIETTA" — Hoje não haverá espectaculo para se proceder ao ensaio geral d'"A Maria Antonietta", que sóbe á scena amanhã, no theatro Carlos Gomes. "A Maria Antonietta" é uma peça destinada a fazer rir muito.

Está repleta de situações comicas, com esplendidos typos, destacando-se Manoelino Teixeira, num aprendiz de guarda nocturno; Carmen Lobato, numa endiabrada garota, e ainda Prescilla Silva, Armando Braga, Ivo Lima e outros, que têm a seu cargo interessantes papeis. Estréam n'"A Maria Antonietta" as actrizes Estephania Louro, Gilda Rossi, Lydia Reis e o actor Ildefonso Norat.

—:—

THEATRO S. PEDRO — Rosina Sasso, soprano lyrico, é uma das lindas artistas da scena lyrica italiana; linda, joven e dotada de uma voz privilegiada, ella sóbe, dia a dia, no conceito da critica da arte e do publico das principaes cidades da Italia. O seu triumpho, presentemente, no theatro Verdi, de Trieste, onde termina o seu contrato, tem sido consideravel. Rosina Sasso, embarcará, breve, para esta capital, fazendo parte da companhia lyrica italiana, especial e integralmente organizada na Italia, para inaugurar, em principios de abril, a temporada de inverno do theatro São Pedro.

—:—

"CAFÉ COM LEITE" — Freire Junior sempre foi um autor victorioso, subscrevendo peças de intenso agrado; por isso, não surprehende a ninguem o formidavel successo da sua revista-charge "Café com leite", ora em scena no theatro S. José, onde é defendida pelo harmonioso conjunto da companhia das grandes revistas, que possue, como auxiliar, o mais lindo e plastico corpo de côros desta capital, o que vale dizer de todo o paiz. A actriz cantora Edith Falcão, novel elemento da companhia, que reune a formosura a um magnifico registro vocal, em seus papeis da revista "Café com leite", agrada intensamente, tendo já o seu publico. Ottilia Amorim, a querida "vedetta", se defende, brilhantemente, em innumeros papeis, assim como os demais artistas, entre os quaes se destacam os "azes da graça", que estão todos no theatro São José. "Café com leite" é a revista mais engraçada do anno, e, dahi, o seu colossal successo.

—:—

C. C. FLOR DO ABACATE — E' já no proximo sabbado que se realiza, no theatro Republica, o grande festival dos denodados legionarios de Momo, que formam o victorioso club carnavalesco Flor do Abacate. O programma dessa importante festa está caprichosamente feito, constando delle a representação do empolgante drama portuguez, calcado no famoso acontecimento historico do Minho, a "Maria da Fonte", incumbindo-se da figura legendaria dessa heroina, a brilhante artista patricia Italia Fausta. Haverá ainda um interessante acto de variedades, no qual o club homenageado, completo, fará em scena aberta varias de suas originaes evoluções. Pela procura de bilhetes que tem havido, é de esperar que sabbado proximo o Republica fique sem um unico logar vasio.

—:—

MARIA DA FONTE — A Companhia Brasileira de Declamação, que tem á sua frente a figura inconfundivel de Italia Fausta, realiza no proximo domingo, definitivamente, a ultima representação do vibrante e patriotico drama portuguez, "Maria da Fonte", calcado no episodio historico que tanto relevo deu á figura da valorosa minhota. O papel da protagonista deu ainda domingo ultimo ensejo a que Italia Fausta fosse delirantemente applaudida naquelle mesmo theatro, com uma casa que havia esgotado a lotação.

"Folha da Manhã" e "Folha da Noite"

Diarios independentes, de grande circulação, na capital e no interior de S. Paulo.

Para assignaturas e publicações, dirigir-se á succursal, largo da Carioca n. 13, primeiro andar, das 2 ás 5 horas da tarde. (6024)

CENTRAL DO BRASIL

Devido os seus estudos na zona em que vae ser construido o ramal de Mogy das Cruzes á Santos, só na proxima semana regressarão os drs. Carlos Euler e Martins Costa, sub-director e chefe da sub-divisão technica.

— A estação D. Pedro II forneceu hontem, por conta dos diversos ministerios e outras repartições publicas, 75 passagens na importancia de 1:177$500.

— O dr. Carvalho Araujo, director da Central do Brasil, por acto de hontem, dispensou por abandono de emprego, de accordo com o artigo 113 do regulamento, os empregados: Cypriano Ignacio, trabalhador de 1ª classe; Dermeval Andrade de Carvalho, aprendiz; Ondino Fernandes de Almeida e Benedicto Francisco Martins, operarios; e Mario Pereira, concertador.

— A renda bruta da Central do Brasil durante a ultima semana attingiu á importancia de 3:681:213$377. Dessa quantia foram entregues á Companhia de Santa Mathilde 13:632$350; á Agencia Pestana, 19:259$500; e recolhidos ao Thesouro, 3:784:171$527.

Por portaria de hontem, o director da Central do Brasil, mandou admittir como aprendizes das officinas do Engenho de Dentro, os seguintes menores approvados nos exames da Escola Silva Freire: David Fernandes Pereira, Ruy Alvim Torres, Francisco da Silva Pimenta, Gumercindo Salles Guttgtroy, Jayr dos Santos Pereira, Altamiro Gomes da Silva Nelson Copoli, Oswaldo José Gomes, Rubens Teixeira, Antonio Nolasco de Gouvea, Edwin Lima, Gastão Augusto Vieira, Daniel Walter Barreto, Frederico dos Santos Mattos Filho, Antonio Grosso, José Manoel de Novaes Filho, Octacilio Pereira da Silva, Josué Lima, Moacyr Pinheiro de Souza, Lino Martins Pereira, Enrico Vaz da Silva, Paulo de Gusmão Horta, Irineu Fernandes Pereira, Ary de Souza, Leandro de Oliveira Ferreira, Alsiro da Fonseca Martins, Edgard Ferreira dos Santos, Aristoteles Ribeiro, Waldemar Barbosa de Oliveira, e José Maria Fernandes Capella.

HARMONICAS

Marca registrada "JURITY"

Vendas por atacado e a varejo

A GUITARRA DE PRATA

RUA CARIOCA, 37, Rio. (7023)

Foi nomeado o Jury do Concurso de Robustez

Para constituição do jury que deverá examinar e julgar as creanças concorrentes ao Concurso de Robustez do corrente anno, instituido por lei, e cujas inscripções já se encontram abertas, o prefeito do Districto Federal, nomeou hontem os drs. Olympio Olinto de Oliveira, Raul David de Sanson, Leonel Gonzaga, Joaquim Nicoláo Filho e Americo Silva Pinto. Para secretariar os trabalhos dessa commissão medica o prefeito nomeou o dr. Mario Olinto de Oliveira.

TERMINADA A GRANDE Liquidação A CASA PACHECO

Communica aos seus numerosos freguezes e ao publico em geral, que adoptou um novo systema de vendas, que é da

FABRICA AO CONSUMIDOR DIRECTAMENTE

isto é: limita o seu lucro, apenas ao desconto obtido nas compras effectuadas directamente aos fabricantes, podendo, assim, vender o seu enorme stock por preços verdadeiramente excepcionaes.

ALGUNS PREÇOS

SEDAS

Seda lavavel, Japoneza, larg. 100 c|, metro	4$500
Seda lavavel japoneza, superior, larg. 100 cent., metro	5$500
Setim Cachemir de fantasia, metro	6$000
Palha de Seda, Superior qualidade, metro	7$200
Liberty de seda, larg. 100 cent., metro	9$000
Crepe da China, Francez, larg. 100|c., metro	9$500
Crepe Georgette, Francez, encorpado, largura 100|c. metro	11$000
Marrocain de seda, larg. 100 cent., metro	10$000
Crepe marrocain de seda e fantazia, superior, metro	12$000
Crepon de seda, larg. 100 cent., metro	12$000
Crepe cloquet, largura 100|c., metro	12$000
Charmeuse de Lyon, Franceza — superior qualidade, todas as côres, larg. 100|c., met	20$000
Tussor de seda, japoneza, para roupa de homem, metro	28$000
Astrakan de seda. Larg. 1,m30 — Metro	32$000

Chales de Seda (FRANCEZES)

Com franjas largas, côr lisa, todas as cores	100$000
Bordados em alto relevo, grande variedade	170$000
Fantasia, superiores, grande variedade, a	200$000

TECIDOS FINOS

Organdy inglez, largura 70|c., metro	2$000
Crepelina ingleza, côr lisa, Largura 100|c., metro	1$800
Eponge, côr lisa, enfestada, metro	2$000
Eponge de fantasia, enfestada, metro	2$500
Opala suissa, enfestada, todas as côres, mt.	2$400
Filó inglez, finissimo, larg. 90 cent. metro	1$500
Chitão com ramagens, larg. 80|c., metro	1$800
Voil inglez, côr lisa, larg. 100|c., metro	1$800
Crepon de fantasia, larg. 80 cent., metro	2$500
Zephir inglez, larg., 80 cent., metro	2$400
Córtes de Jersey, para vestidos, a	12$000
Colossal lote de tecidos finissimos (diversos) larg. 100|c., á escolher, metro	2$500

LINHOS

Linon alsaciano, branco e de côres, largura 100|c., metro	3$000
Linho belga, legitimo, superior, branco e de cores, larg. 100c|m., metro	3$000
Cambraia de linho, suissa, finissima, branca e de cores, larg. 100 c|m., metro	3$600
Linho belga, superior, para lençóes, larg. 2m,30. metro	12$000

CAMA E MESA

Cretone para lençóes, superior, larg. 1m.40, metro	3$400
Cretone para lençóes, superior, larg. 1m.80 metro	5$500
Atoalhado, branco e de côr, larg. 1m,50, metro	4$200
Toalhas pequenas, duzia	6$000
Toalhas para rosto, felpudas, tres por	5$000
Lençóes felpudos para banho (grandes), 1	6$500
Filó inglez para cortinado, larg. 4m,60, mt.	8$500
Panno felpudo, larg. 1m,50, metro	6$600
Guardanapos grandes, duzia	10$000
Morim lavado, superior qualidade, peça	14$000
Colchas Paulistas, para solteiro, uma	7$000
Colchas inglezas, para casal, uma	12$000
Cortinados de filó, bordados em alto relevo, para cama	28$000

VENDAS POR ATACADO E A VAREJO NA Casa Pacheco

Rua Uruguayana, 158 e 160

Esquina da rua da Alfandega

— TELEPHONE: NORTE, 1244 — (4119)

ATTENÇÃO!...

Prevenimos aos nossos clientes e ao publico em geral, que continuamos a fazer grandes reducções nos preços do nosso grande stock de:

MOBILIARIOS - TAPEÇARIAS - DECORAÇÕES

Grande Exposição de Tapetes de Arraiolos - Fabrico manual

Tecidos, Cretones, Etamines, Velludos — CASA NUNES — Cortinas, Stores, Tapetes, Finos, etc.

67, RUA da CARIOCA, 67 — Rio (5793)

CORREIO SPORTIVO

FOOTBALL

CARTA ABERTA A' COMMISSÃO EXECUTIVA DA AMEA

Em face de uma questão sobejamente conhecida e ventilada por parte da imprensa sportiva carioca e propositalmente desvirtuada por dois ou tres orgãos dessa mesma imprensa com unico objectivo de afastal-a para um terreno completamente diverso em beneficio de determinado club e em prejuizo do Villa Isabel, tomamos o alvitre de enderessar-lhe as presentes linhas certo de merecer a preciosa attenção de vv. ss. illustres membros da commissão executiva, emeritos juizes no caso, afim de que façam justiça, como é de prever, no julgamento de tão debatida questão, infelizmente mal orientada pelos responsaveis de certas secções sportivas desses mesmos jornaes.

Assim é que em notas tendenciosas e o que é mais curioso simultaneamente transcriptas em dois desses mesmos orgãos que melhor deveriam representar a opinião publica, temos notado nesses ultimos dias artigos e "interviews" com os titulos mais pomposos, insertos em suas respectivas secções, com o objectivo claro de defender supposto direito de certo club que segundo dizem é tambem candidato á vaga ora existente na primeira divisão da AMEA, por effeito da desistencia do Hellenico, vaga aliás que por direito insophismavel cabe ao Villa Isabel, segundo letra expressa do codigo sportivo da mesma associação.

Ora, não sómente julgamos um dever contrariar as asserções inveridicas nas mesmas transcriptas como ainda refutar conceitos que indirectamente ferem os principios da organização sportiva e social do nosso club sobejamente conhecidos, e cujo passado não póde ser desmentido nem confrontado sequer da maneira por que o fazem certos representantes da nossa imprensa sportiva, longe de expressar a verdade e de bem orientar o espirito de justiça de vv. ss.

Permittam-nos vv. ss. affirmar que o presente caso não offerece margem a duas interpretações, e, como um assumpto sem discussão em face das leis que regem o codigo sportivo dessa entidade, sómente cabe ao Villa Isabel presentemente unico candidato ao preenchimento de tal vaga, o logar que pertencia ao Hellenico dada a sua condição de mais antigo filiado, de parte a sua organização e efficiencia sportiva muito superior á de supposto candidato como melhor attestam os seus feitos nos ultimos campeonatos instituidos pela A. M. E. Athleticos.

Não devemos acreditar que as interpretações apaixonadas e interessadas dadas de modo sophismavel pelos representantes de taes secções sportivas possam influir ou insinuar no espirito de justiça de vv. ss. pessoas de grandes responsabilidades no desporto carioca, de fórma a ser o Villa Isabel sacrificado no seu mais legitimo direito, e, nessa convicção, aguardaremos confiantes o vosso julgamento que certo não desmentirá os principios basicos de moralização a que se proporcionou concretizar a novel e já portentosa Associação Metropolitana. — *Associados do Villa Isabel.*

A AMEA E O JULGAMENTO DO CASO VAGA HELLENICO

Subordinado ao titulo supra pedenos constante leitor a publicação da seguinte nota:

"Em se tratando sr. redactor de uma questão de magna importancia que ora agita os principaes circulos sportivos desta capital, preoccupando não sómente o espirito dos paredros da dirigente do sport carioca como ainda a imprensa sportiva do paiz, segundo se depreheude das varias notas insertas em diversos jornaes com relação á vaga ora existente na principal divisão da AMEA, julguei opportuno como sportman que tanto tem apreciado e louvado a acção dos actuaes dirigentes do sport carioca, hoje, sob os auspicios da novel e já portentosa Associação Metropolitana de Esportes Athleticos, fazer pelas columnas desse conceituado jornal, solenne protesto, á perfidia que segundo estou informado tem tomado vulto nas rodas sportivas desta capital lançada, certamente, por inimigos gratuitos dessa novel associação ou de alguns de seus principaes membros.

Trata-se em affirmar existir um conchavo entre a AMEA e o Andarahy para dar a esse club o ingresso a vaga ha pouco existente na primeira divisão, vaga aliás que por direito em face das letras expressas das suas leis cabe incontestavelmente ao Villa Isabel.

Ora, sr. redactor, não bastasse o codigo sportivo em vigor para solucionar o caso, teriam por certo os integros juizes da AMEA a doutrina firmada no caso Syrio, Villa e Vasco por occasião do augmento das suas divisões, tomando-se por base para tal julgamento como o foi naquella época, unicamente antiguidade de filiação e efficiencia sportiva.

Devo ainda accrescentar que esse justissimo criterio aliás não teve naquella occasião o amparo do codigo que hoje legisla e resolve a questão de modo claro e insophismavel, — mas sim unicamente o valioso parecer de conhecido jurista e o apoio desinteressado da imprensa honesta.

O presente caso ainda melhor se define segundo letra expressa do codigo sportivo em se tratando, não de logares creados por effeito de uma reforma, mas sim de uma vaga existente por desistencia de inscripção de determinado club no torneio de football, como claramente dizem os paragraphos segundo e terceiro do artigo terceiro do mesmo codigo, em vigor.

Assim, pois, não acredito que essa perfidiosa noticia possa influir nos creditos da AMEA visto que os julgadores de hoje como os de hontem pessoas de maior responsabilidade no scenario sportivo estão á frente de seus destinos como propugnadores da sã moral.

Além do mais são tambem os principaes directores dos cinco grandes clubs fundadores dessa mesma associação incapazes portanto, de pôr em cheque o seu credito.

E não será certamente dessa fórma ardilosa que os detractores systematicos da AMEA conseguirão o seu objectivo.

Ella saberá cumprir os principios basicos da sua fundação com a justiça que sempre caracterizou os seus actos, pautados até hoje em suas leis, sem insinuações ou conchavos.

Entretanto é de lementar a fórma por que vem sendo desvirtuada a questão, felizmente por um reduzido numero de jornaes, que têm procurado parcialmente analysal-a torcendo-a, em beneficio de determinado club, e procurando ferir por outro lado os principios de direito garantidos por lei, de outro, aliás o unico candidato, em face do que dispõe o codigo sportivo, em seu Capitulo II, Titulo IV.

Analysem pois srs. juizes, membros da commissão executiva, não sómente o passado sportivo do Villa Isabel mas ainda os seus brilhantes feitos nos varios campeonatos da cidade dessa associação tornando campeão olympico de sua divisão, como tambem a sua organização social e as suas responsabilidades no scenario sportivo com installações magnificas, que certo, não hesitarão em dar a Cesar o que é de Cesar.

E' o que confiante aguardam todos os sportmens amigos da verdadeira moral sportiva e admiradores do actual presidente da Associação Metropolitana.

Grato pela publicação crea-me de v. s. constante leitor, — *X. X. X.*"

Rio, 7 de março de 1926.

F. A. BANCARIA E ALTO COMMERCIO

Inscripção de novos clubs — De accordo com os estatutos acham-se abertas, até o proximo dia 15 do corrente, as inscripções para os clubs formados pelas casas commerciaes e bancarias desta capital e que desejarem concorrer ao campeonato commercial do corrente anno.

Todas e quaesquer informações serão prestadas aos interessados na séde social, á rua Gonçalves Dias n. 83, 2º andar, das 5 ás 7 horas. — A directoria.

Assembléa geral — São convidados os representantes dos clubs federados a se reunirem em assembléa geral extraordinaria, sexta-feira, 12 do corrente, ás 8 1/2 horas da noite na séde social.

Ordem do dia: eleição de cargos vagos; reforma dos estatutos, e interesses geraes.

UMA NOTA DA A. C. D.

A directoria da A. C. D. solicita, por nosso intermedio, aos seus associados, a renovação de suas credenciaes de jornalistas, até 15 do corrente, afim de que lhes sejam não só assegurados os direitos dos estatutos, como tambem obtido das sociedades sportivas, o cartão de ingresso permanente para a temporada do corrente anno.

FEDERAÇÃO BANCARIA

De accordo com os estatutos acham-se abertas, até o proximo dia 15 do corrente, as inscripções para os clubs formados pelas casas commerciaes e bancarias desta capital e que desejarem concorrer ao campeonato commercial do corrente anno.

Todas e quaesquer informações serão prestadas aos srs. interessados, á rua Gonçalves Dias n. 83, 2º andar, das 5 ás 7 horas.

NATAÇÃO

AS COMPETIÇÕES DO DIA 21

Os socios do Jockey-Club Fluminense F. C. e C. Natação e Regatas vão realizar no dia 21 p. futuro, á 1 hora da tarde, em Nictheroy, uma competição aquatica obedecendo ao programma abaixo:

1º pareo — Dr. Oliveira Castro: 100 metros — Novissimos — Nado livre.

2º pareo — Club de Natação e Regatas — Honra. 100 metros — Novos — A la brasse.

3º pareo — Dr. Faustino Esposel: 300 metros — Seniors — Over Arm.

4º pareo — Carlos de Medeiros: 400 metros — Q. cl. — Turmas de 4 — (costas, brasse, crowl, livre).

5º pareo — Oscar da Costa: 100 metros — Moças — Nado livre.

6º pareo — Dr. José de Oliveira Santos: 100 metros — Meninas — Nado livre.

7º pareo — João Teixeira Carvalho. 200 metros — Infantis — Turmas de 4 a 50 m. — Nado livre.

8º pareo — Fluminense F. C. — Honra. 100 metros — Q. cl. — Crowl.

9º pareo — Dr. Arnaldo Guinle. 100 metros — Novissimos — á la brasse.

10º pareo — Honorio Netto Machado. 50 metros — Infantis fracos — Nado livre.

11º pareo — Celio de Barros. 100 metros — Infantis fortes — Nado livre.

12º pareo — Yacht Club Brasileiro — Honra. 200 metros — Q. cl. — A' la brasse.

13º pareo — Dr. Alaor Prata. 300 metros — Novissimos — Turmas de 3 — Nado livre.

14º pareo — Almirante José Maria Penido. 50 metros — Q. classe — 50 metros em crowl e 50 mts. em á la brasse.

15º pareo — José Guimarães. 300 metros — Turmas de 3 (menina nado livre, á la brasse, Over arm).

16º pareo — Ass. Chronistas Desportivos. Salto de 3 metros.

17º pareo — R. Vassel — Polo.

REMO

CLUB DE NATAÇÃO E REGATAS

O presidente do Natação convoca os membros do conselho, a se reunirem, em sessão ordinaria, no dia 13 do corrente, ás 8 1/2 horas, em primeira convocação, para a seguinte ordem do dia:

a) apresentação dos balancetes referentes a desembro, janeiro e fevereiro.—

b) interesses sociaes.

A COMPETIÇÃO FLUMINENSE — YACHT CLUB — C. NATAÇÃO E REGATAS

O director geral de sports do Club de Natação e Regatas avisa por nosso intermedio aos associados, que já se acham abertas as inscripções para a competição aquatica á realizar-se no dia 21 deste mez, entre este club, o Fluminense F. C. e Yacht Club Brasileiro.

XADREZ

O N. 2 DO "XEQUE MATE"

Foi posto em circulação o numero de fevereiro p. p. desta apreciada revista mensal de propriedade do Club de Xadrez do Rio de Janeiro. O n. 2, do segundo anno do "Xeque Mate" contem, como sempre, um texto que interessa sobremodo os enxadristas, pela variedade da materia e pela selecção de partidas e outros assumptos sobre xadrez.

O presente numero, alem de partidas nacionaes e estrangeiras, todas ellas devidamente commentadas, illustrando o observador com analyses e theoria, contem um curioso estudo denominado "Hydra", interessantes observações sobre os finaes de B e C, a parte de Finaes e Problemas e a secção noticiosa.

O "Xeque Mate" encontra-se a venda na séde do club, á rua Gonçalves 83, 2º andar, e na Casa as "Bichas Monstro" á mesma rua n. 46.

O CLUB URUGUAYO CONVIDA OS BRASILEIROS PARA UM MATCH PELO TELEGRAPHO

O encontro será em principios de abril

A directoria do Club de Xadrez do Rio de Janeiro recebeu hontem do presidente do Club Uruguayo de Ajedrez, o seguinte officio:

"Montevidéo, 1º de março de 1926. — Sr. presidente del Club de Xadrez do Rio de Janeiro. — De mi mayor consideracion. — Siendo un deseo de la C. D. del Club Uruguayo de Ajedrez, institución que me honro en presidir, propender por todos los medios a su alcanze al mayor desarollo del noble juego de Ajedrez, ya sea dentro o fuera del pais, me permito dirigirme por su digno intermedio a essa H. C. D. invitandolos a realizar el segundo match telegrafico en las mismas condiciones del que tan grato recuerdo conserva entre nosotros.

La fecha de la realizacion en caso de ser acepta da nuestra invitacion, la dejamos librada al elevado criterio de esa H. C. D.

Al formular fervientes votos por la prosperidad de esa institución me es grato saludar al señor presidente y por su digno intermedio a los demás miembros con mi cosideracion mas distinguida." — *R. Muñoz*, presidente e *J. Felix Sgertinelli*, secretario."

A directoria do Club de Xadrez do Rio de Janeiro acceitou desde logo a proposta para o novo match e vae marcar, possivelmente, o primeiro domingo de abril p. f. para a sua realização.

O match jogado em maio de 1925, foi em oito partidas.

Volley-Ball

REUNE-SE O CONSELHO DA CONFEDERAÇÃO BRASILEIRA DE DESPORTOS

O director de desports terrestres, convida os srs. dr. Henrique Carlos Meyer, membro do conselho technico, e Casemiro Santa Maria Pereira, Gilberto de Almeida Rego e Cabral Gonzaga de Boscoli, da commissão especial de volleyball, a se reunirem hoje, dia 11, ás 9 horas da manhã, na séde da C. B. D., Pavilhão Matarazzo, á Avenida das Nações.

BOX

O MATCH DE DEPOIS DE AMANHÃ

Annibal Fernandes fala ao "Correio da Manhã"

A proposito do grande encontro que se vae ferir depois de amanhã, 13, no Palacio Theatro, entre Blois e Annibal Fernandes, fomos hontem ouvir este ultimo no seu campo de trenamento, no Boqueirão.

Annibal Fernandes nos recebeu amavelmente e ao ser inteirado do fim especial da nossa visita, promptificou-se logo a nos satisfazer a curiosidade, e iniciou a palestra dizendo-nos:

— Eu estou seguramente informado que o meu adversario de sabbado agora é um boxeador de grande valor e tem uma resistencia notavel. Todas as pessoas que eu aqui conheço me têm dito que Humberto Blois é um homem perigoso e que nunca conheceu a knock-out. Isso me satisfez bastante e, desde logo, iniciei os meus trenos e com todo o rigor, pois, já que me vou bater com um homem forte, preciso estar tambem em boas condições para o vencer. Este é o meu habito entrar no ring sempre para vencer. A derrota, para mim, é como um accidente...

— E quem é o seu "sparring partner" predilecto?

— Geo Morgan...

— Diga-nos alguma coisa sobre a sua carreira pugilistica.

— Não é lá das peores, entretanto, posso lhe garantir uma coisa — nunca fiz má figura em parte alguma. Lutei muito em Portugal e na França e só fui vencido uma vez, aos pontos, por Tavares Crespo. Em França fiz dezesete combates e não perdi nenhum. Ganhei cinco por knock-out; quatro por desistencia e os demais por pontos. Em Portugal combati com os melhores profissionaes, como Ferreira Junior, a quem derrubei no 2º round, por k.o. Lutei depois com Faustino Pereira, campeão de Portugal dos leves, a quem venci no quarto round por desistencia. Tive depois uma contenda muito renhida com Albano Martins, a quem derrotei aos pontos. Venci tambem Pires Rego, por desistencia deste no quinto round. Mais tarde fiz um combate com o profissional francez Paure, a quem venci no nono round, por desistencia. Abati tambem René Lefort, aos pontos. Fiz dois combates com Yang Mars e o venci aos pontos, tanto na primeira como na segunda luta. Releva notar o seguinte: Yang Mars, em Barcelona, lutou com o campeão de Hespenha, Ricardo Alis e foi vencido aos pontos. Venci o francez Prié, por knock-out no quinto round. Venci Chemmineau aos pontos e Blaupain, tambem aos pontos, sendo que ambos me deram muito que fazer. Derrotei ainda Mario Gal por desistencia, ao nono round e aqui, no Brasil, Onadir Sampaio desistiu no terceiro round, conforme é sabido. E não tenho mais lutas.

As preliminares

Serão disputados, antes da luta Blois x Annibal Fernandes, as seguintes preliminares:

1ª prova — Candido Maximo x Americo Ciani.

2ª prova — Rodrigues Alves x Oswaldo Magalhães (revanche).

3ª prova — Caramurú (paulista) peso pesado x Souza Granado.

ANTONIO RUIZ VIRA' A AMERICA DO SUL

Madrid, 10 (U. P.) — No match entre o campeão da Hespanha e da Europa, Antonio Ruiz, e o ex-campeão italiano Leo Giunchi, venceu Ruiz ao oitavo round, dada a inferioridade do seu adversario.

Ruiz está em perfeita fórma e prepara-se para fazer uma excursão á America do Sul.

BERNASCONI VENCEU LENCINA

Buenos Aires, 10 (U. P.) — O match entre os pesos gallo Lencina, argentino, e Bernasconi, italiano, desenvolveu-se no meio de grande assistencia. Bernasconi demonstrou grande superioridade physica e technica, dominando na maioria do tempo. Finalmente, o boxer italiano triumphou por pontos, deixando ao publico a impressão de que não quiz pôr knock-out o seu adversario.

MILIGAN RETIROU-SE DO RING

Nova York, 10 (U. P.) — O pugilista Tommy Miligan annunciou a sua retirada do ring declarando que não mais desafiará Mickey Walkers para o campeonato de peso meio medio, porque não póde mais manter-se nas devidas condições.

Tommy Miligan com essa declaração deixa automaticamente o titulo de campeão europeu

NOTAS SUBURBANAS

A Maternidade Suburbana — Varias reclamações — O Centro de Protecção aos Lavradores.

A propaganda em pról da creação nos suburbios de uma maternidade vae se incentivando e a commissão central diariamente recebe francas adhesões á humanitaria idéa.

Domingo, como estava annunciado, realizou-se uma grande reunião, presidida pela commissão central e a que compareceram diversas subcommissões, entre as quaes de Realengo e Santa Cruz, nas pessoas do dr. Mario Barbosa e major José Mancellino de Vasconcellos Ramos.

O sr. Norberto Santos, redactor do "Triangulo" e da commissão de Santa Cruz, justificou por telegramma a sua ausencia, o mesmo fazendo o sr. J. M. Costa, de Campo Grande.

Foram expedidas listas para diversas localidades suburbanas.

O movimento na secretaria da Maternidade nestes ultimos dias tem sido vultoso, o que demonstra a acceitação que vem obtendo a grandiosa idéa.

Rocha

Moradores da rua do Rocha, nesta zona, nos pedem sejamos o vehiculo das suas reclamações sobre a ausencia de limpeza, de calçamento e de illuminação electrica nessa importante rua.

Allegam que, sendo a mais antiga, a mais proxima do ponto de embarque, porque fica fronteira á estação da estrada de ferro, e estando totalmente edificada contribue com grandes impostos para os cofres municipaes e os do Thesouro Nacional, o que importa em reconhecer que satisfaz plenamente a quaesquer encargos.

Ora, se a rua do Rocha é uma das maiores contribuintes, estranham os seus moradores que ainda se vejam privados de melhoramentos como sejam a limpeza, o calçamento e melhor illuminação.

E como essa estranheza lhes causa aborrecimento, appellando para o "Correio da Manhã" esperam que os poderes competentes se resolvam a dirimir essa questão, que é oriunda de um desejo justo, o gozo de regalias a que ha muito fizeram jús.

Inhauma

A Prefeitura quiz prestar uma homenagem ao cantor das "Primaveras", e chrismou uma das primeiras ruas da Terra Nova com o seu nome.

Mas esse preito devia ser prestado com muito mais carinho, com verdadeiro respeito.

A rua Casemiro de Abreu no entanto não satisfaz á homenagem que se tentou prestar, porque, além de não ter a placa indicativa do seu nome, permanece lodosa, esburacada, cheia de matto, sem escoadouro, para as aguas, immundas, tudo isso porque, embora sendo pequena, não obteve até agora o calçamento.

Que homenagem é essa prestada a um dos nossos mais queridos vates quando nem o seu nome foi collocado á esquina da rua?

Pois já é tempo da Prefeitura reparar semelhante falta, não só mandando melhorar as condições da rua como inaugurando as respectivas placas.

Madureira

O Centro de Protecção aos Lavradores reuniu-se em assembléa geral na sua séde social, á rua Olivia Maia n. 33, em Madureira, sob a presidencia do sr. Manuel de Freitas, que foi secretariado pelo sr. Viriato Antonio, 1º secretario e demais directores.

Lida a acta anterior foi ella approvada, dando em seguida o presidente explicações sobre emprestimos garantidos feito a socios, o que foi approvado.

O lavrador na ilha do Governador, sr. Antonio de Carvalho, fez em seguida graves revelações sobre o que se está passando no Mercado Novo, onde os lavradores não têm direito de coisa alguma, pedindo ao Centro que intervenha junto ao prefeito.

O sr. Viriato Antonio, secretario, fez tambem considerações de ordem geral de interesse dos lavradores, encerrando-se após a sessão com a declaração do presidente de que irá entregar ao advogado do Centro, dr. Pinto Machado a questão do Mercado Novo e tambem do Fomento Agricola, onde tudo se faz contra a laboriosa classe dos trabalhadores.

Oswaldo Cruz

Não é possivel que o director da Saude Publica tendo conhecimento do que se passa nesta estação, referente ao immundo rio que corta a rua Carolina Machado e que está sendo uma ameaça constante á vida dos habitantes da populosa estação, deixe de tomar providencias immediatas.

O rio, sobre o qual até hoje a Prefeitura não mandou construir a necessaria ponte, havendo apenas uma fragil taboa por sobre a qual passam os moradores, está horrivelmente sujo, desprendendo-se miasmas.

Ninguem atravessa aquella taboa sem levar o lenço ás narinas, tal o fétido que exhala.

Oswaldo Cruz é uma localidade immensamente povoada e a população infantil que é enorme, perambula pelas ruas que tambem se acham pantanosas e ali vão sem se aperceber do grande mal que invade o organismo.

Esta localidade é de todas as zonas suburbanas a que mais carece da intervenção do Departamento Nacional da Saude Publica, pois a hygiene ali é um mytho.

Em nome, pois, dos altos interesses da população de Oswaldo Cruz, solicitamos do dr. Carlos Chagas sua prompta intervenção, pessoal mesmo, para que possa avaliar até que ponto se abandona uma população inteira aos rigores de uma epidemia que póde irromper de um momento para outro, devido aquelle fóco que é o rio em questão.

Vigario Geral

Chega a ser inacreditavel o que se observa nesta ultima estação da Estrada de Ferro Leopoldina Railway.

As ruas estão invadidas pelo matto, que ainda tem valas enormes que se transformaram em viveiros de mosquitos.

Não ha nenhuma localidade onde estes insectos sejam em tanta abundancia, bastando affirmar que não se póde permanecer na plataforma da estação, principalmente á noite.

A agua é escassa, a luz nas mesmas condições, as estradas medonhas de serem transitadas, emfim, nenhum beneficio de vulto tem recebido esta zona, embora um grupo de moradores, formando uma pujante associação, como é a União Civica Progresso de Vigario Geral, tenha bastante trabalhado para dotal-a com algum beneficio.

O que seria de desejar é que o governador da cidade fizesse uma excursão áquelle suburbio, para conhecer de visu todas as suas necessidades.

EMPRESTIMOS

Artigos de joalheria, Cautelas da Caixa Economica — Apolices, Debentures, Acções, Descontos de juros.

TAXAS REDUZIDAS.

A MUTUANTE (S. A.

Secção Bancaria — Secção de Penhores.

Rua 7 de Setembro, 179

(7126)

ELVIRA QUERIA MORRER...

Arrependeu-se, porém, e pediu soccorro

— Vou morrer! — gritou, hontem em sua residencia, á rua Pinto de Azevedo n. 21, a pretinha Elvira Santos.

— Cão que late não morde... — disseram, a sorrir zombeteiramente as suas companheiras.

Dahi a momentos, porém, foram ouvidos pedidos de soccorro: era a Elvira que ingerira um pouco de acido phenico.

— Que é isso, Elvira?

— E' que eu queria morrer, mas me arrependi. Salvem-me!

A Assistencia Municipal foi chamada, comparecendo ao local o medico de serviço, que a poz realmente fóra de perigo.

E' Elvira Santos brasileira, de côr preta, solteira, tem 23 annos de edade e reside á rua Pinto de Azevedo n. 21.

O "Santos Maru" no porto

De regresso dos Portos do Rio da Prata chegou á Guanabara, ás primeiras horas da manhã de hontem, o paquete "Santos Marú", cujo estado sanitario foi verificado bom pelo medico da Saude do Porto que procedeu á visita regulamentar.

A unidade mercante japoneza, que se destina a Kobe e portos intermediarios de escala, devendo partir no dia 12, trouxe apenas quatro passageiros para esta capital e conduz poucos em transito, entre elles os jornalistas Augusto Mazazarri, do "Fanfulla" e E. Gardella, do "S. Paulo Jornal".

Chegou a seu bordo, vindo de Santos, o dr. Vital Brasil e senhora.

INGERIU IODO

Por motivo que não se sabe, d. Laura Francisca de Souza Mello, de 20 annos, casada e residente á rua Visconde de Nictheroy n. 6, ingeriu certa porção de iodo, em sua residencia, sendo, entretanto, posta fóra de perigo por um medico da Assistencia Publica.

A policia do 18º districto soube do facto.

Brincando, feriu o menor a faca

Ao que apurou a policia do 14º districto, o facto foi casual.

Indo ao botequim da rua Senador Euzebio n. 160 fazer compras, o menino Frederico, filho de Olavo Provenzano, poz-se a brincar com o caixeiro Domingos Vieira.

A certa altura este que tinha uma faca na mão, feriu o pequeno no pulso direito.

Medicado na Assistencia, Frederico recolheu-se depois á casa de seu pae.

CINEMA SMART

LOBOS DOS MONTES

BUCK JONES

PODER FEMININO

Conway Tearle, Percy Marmont, Dorothy Devore e Claire Windsor.

Sabbado — Harold Lloyd, em: PRINCIPE ENCANTADO.

(Y 22963)

GREMIO Arcangelo Corelli

38º CONCERTO

Horas Artisticas

DOMINGO, 14 de março, ás 15 horas

SALÃO DO INSTITUTO DE MUSICA — Rua do Passeio

Os socios de todas as categorias terão ingresso com o respectivo recibo, os que não estiverem quites poderão quitar-se na séde, á rua do Rosario n. 114, 2º andar, ou no dia, na portaria do salão. (Y 24096)

FORMULA:

CREOSOTO DE FAIA

-:- IODO -:-

Hypophosphito de SODIO

Hypophosphito de CALCIO

GLYCERINA

Fartos elementos para a Hygiene dos Pulmões e

: : Robustez : :

Ap. D. G. S. P. n. 56, de 1|10|924. (6374)

Os leilões de hoje

Estão annunciados para hoje os seguintes leilões:

BOTEQUIM — Rua do Mattoso 219 — A's 2 1|2 da tarde.

CIMENTO — Avenida Rodrigues Alves 173 — A' 1 hora da tarde.

CUTELARIA — Officina de cutelaria — Avenida Gomes Freire — A' 1 1|2 da tarde.

FAZENDAS — Rua do Costa 8 — A's 2 horas da tarde.

JOIAS — Rua S. José 70 — A' 1 hora da tarde.

JOIAS — Travessa do Rosario 13 — A' 1 hora da tarde.

JOIAS — Avenida Passos 29-A — Ao meio-dia.

MOVEIS — Rua S. José 70 — A' 1 hora da tarde.

MOVEIS — Rua Delgado de Carvalho 82 — A's 5 horas da tarde.

PREDIO — Rua Pereira Nunes 138 (Andarahy) — A's 4 1|2 da tarde.

PREDIO — Rua Canadá (Penha) 275 — A's 4 horas da tarde.

PREDIO — Rua Felix da Cunha 112 — A's 4 1|2 da tarde.

PENHORES — Avenida almirante Barroso 15 — Ao meio-dia.

RESTAURANTE E BAR — Rua Frei Caneca 208 (leiloeiro La Porta) — A' 1 1|2 da tarde.

SECCOS E MOLHADOS — Rua Barão de Iguatemy 120 — A' 1 hora da tarde.

TERRENO — Rua André Pinto (Ramos) 43 — A' 1 hora da tarde.

TERRENO — Rua Ruy Barbosa (Estação de Sapé) 12 — A' 1 hora da tarde.

TERRENO — Avenida da Independencia 62 e 84 — A's 3 horas da tarde.

Diligencias policiaes no interior do Estado do Rio

Em cumprimento á determinação do dr. Hernani Carvalho, chefe de policia interino do Estado do Rio, segue hoje para Trajano de Moraes o dr. João Faria Junior, medico legista da policia fluminense, afim de proceder ali a um exame cadaverico.

— Seguiu hontem para Araruama no expresso de Maricá o dr. Zair de Moraes, delegado da 1ª Região Policial, em São Gonçalo, acompanhado do escrivão Enrico Pinheiro.

Um chá no Asylo da Velhice Desamparada de Nictheroy

No Asylo da Velhice Desamparada, na vizinha capital, realiza-se hoje, á tarde, o tradicional Chá dos Velhos, organizado pela esposa do prefeito Villanova Machado e um grupo de senhoras que a secundam nessa festa de caridade, afim de minorar os soffrimentos dos desherdados da fortuna.

O actor Eduardo Pereira prestará á mesma o seu valioso concurso com os elementos de sua companhia.

Colhido por um trem

Na estação do Realengo, foi colhido por um trem, o copeiro da Escola Militar, Theodorico Guilherme dos Santos, de côr preta, com 16 annos de edade e residente na mesma localidade, á rua Dr. Lessa n. 109.

A victima teve o pé esquerdo esmagado, sendo soccorrido pela Assistencia e removido, depois, para o Hospital de Prompto Soccorro, onde ficou em tratamento.

Recebeu uma contusão no olho esquerdo

Em sua residencia, á rua da Gamboa n. 34, Lindaura de tal, de 19 annos de edade, casada, foi victima de uma aggressão, recebendo contusão no olho esquerdo.

Após os soccorros da Assistencia Publica, Lindaura recolheu-se á sua residencia, não sabendo do facto a policia do 11º districto.

Um supplente exonerado e varios nomeados

Por actos de hontem, o chefe de policia exonerou Amador Bueno de Andrade do logar de 3º supplente do Meyer, do 12º districto e nomeou: 3º do 23º, Nivaldo Martins Batalha; 2º do 5º, bacharel Abel Costa, e 1º do 23º, Benjamin Pinto de Vasconcellos.

A cabeça para um lado e o corpo para outro

Um desastre impressionante occorreu hontem, na estação de Sampaio, do qual foi victima um pobre homem, cuja identidade não foi ainda estabelecida.

Não se sabe, entretanto, se se trata de um passageiro ou de alguem que aguardava o trem. Era um moço que apparentava 25 annos, de côr preta e pobremente vestido.

Colhido pelos carros da composição, ficou com a cabeça separada do corpo, offerecendo, assim, á grande massa popular, um espectaculo horrivel.

A policia do 18º districto avisada pelo agente da estação referida, fez remover o cadaver para o necroterio do Instituto Medico Legal.

TRO' - LO' - LO' — THEATRO GLORIA

A'S 7 3|4 — 10 HORAS

Primeira soirée chic com distribuição de verdadeiros frascos de perfumes «Houbigant» e «Cheramie», as senhoras e senhoritas

Successo nunca visto da rainha das Revistas!

ZIG e ZAG

2 actos e 25 quadros de BASTOS TIGRE, com maravilhosa musica de Antonio Lago

Nota: Durante o quadro «Os Encantos da Mulher» todo o salão sera pulverisado com as mais finas essencias de HOUBIGANT

2 horas no Reino da Alegria, bom humor e da Elegancia! | A maior victoria do Theatro Brasileiro! | Graça sem pornographia!

CINE BOULEVARD

— Telephone Villa 124

HOJE! HOJE!

A ULTIMA ESPERANÇA da Paramount, 7 actos, por Owen Moore, Constance Bennett

PORQUE AS MULHERES TORNAM A CASAR? 7 actos, por Milton Sills.

Sabbado — "Soldado sacerdote", por Alma Rubens; "Quédas do Iguassú", 3 actos. (Y 23430)

CINE THEATRO MODELO (Rua 24 de Maio, 287)

HOJE! — Grandioso programma novo — HOJE! — Evelyn Brent, em

MACIO COMO SETIN

6 actos formidaveis — e RICHARD DIX, em

DA DESGRAÇA A' VENTURA

7 actos inesqueciveis.

Sabbado — "Mundo em fóco", "Comedia do Amor", 2 actos; "Super-velocidade", Reed Howes e "Amor salvador", Mr. Koline.

AMERICANO

Rua Copacabana 743. Tel. Ip. 622

HOJE! — Alma Rubens e John Thomas, em SOLDADO E SACERDOTE — 10 actos estupendos da Metro Goldwyn

Charles Hucthinson, em — NA TRILHA DO PERIGO, 5 bellos actos.

A hilariante comedia — POLICIA AMA... A... DOR...

BRASIL

Haddock Lobo, 437. Tel. V. 2012

HOJE! — Clara Bow, Harrison Ford, Ethel Shannon e Wallace Mac Donald, em — AMORES DA PRIMAVERA — 8 bellissimos actos

Tom Moore, Pauline Starke e Wallace Beery, em — DESTEMIDA DIANA — 7 actos estupendos da Paramount.

Haddock-Lobo

R. Haddock Lobo, 20. Tel. V. 480

HOJE! — Eva Novack, em PELA HONRA DO NOME 7 actos empolgantes

Billie Dore e Douglas Fairbanks Junior, em A MALA DO CORREIO AEREO — 6 actos magnificos. (Y 24127)

Theatro Lyrico

Empreza: N. VIGGIANI

INAUGURAÇÃO DA TEMPORADA THEATRAL DE 1926

Companhia Lyrica Italiana

Direcção: LUIGI BILLORO

Director geral dos espectaculos: — Mº ARTURO DE ANGELIS

Acha-se aberta com enorme procura na bilheteria do theatro uma assignatura para ... espectaculos com 12 operas em primeira representação: — PREÇOS:

Da assignatura		Avulsos
Frizas	40$000	50$000
Camarotes	35$000	40$000
Poltronas	8$000	10$000
Varandas	8$000	10$000
Cadeiras	6$000	8$000
Balcões	5$000	7$000
Galerias numeradas	3$500	4$000

HOJE, ás 6 horas — Encerramento da assignatura

— ESTRE'A — SEGUNDA-FEIRA, 15 — AIDA — celebre opera de VERDI

Amanhã, começa a venda avulsa dos bilhetes para a ESTRE'A.

(Y 22954)

Trianon

HOJE

As' 8 e 10 horas

A hilariante comedia franceza de Hennequin e Veber

O HOMEM DAS 5 HORAS

PROCOPIO FERREIRA no elegante banqueiro LEÃO PRECARDAN

A peça de maior successo mundial.

NOTAVEIS CREAÇÕES DE

Procopio e Itala Ferreira

Em PRECARDAN e Mlle. CINETTE

(4108)

A fallencia do casamento

Um film que os apreciadores da arte muda não podem deixar de assistir

DIAMOND SUPER ESPECIAL interpretada por

JACQUELINE LOGAN

Clive Brook

Jean Hersholt

Cissy Fitzgerald

2ª FEIRA 15 DE MARÇO no

CINE PALAIS

(4121)

CINEMA PARIS

Praça Tiradentes, 42 - Tel. C. 131 — Emp. Garrido

HOJE! DOIS ESTUPENDOS FILMS. HOJE!

PRIMO PONS

Gaumont Pax, para o programma Serrador, extrahido do conhecido romance de HONORE' DE BALZAC e desempenhado por André Nox e Laurette Pax.

O PHAROL DA PONTA DO MAR

Formidavel trabalho da Warner Bros, para o programma Matarazzo, pelo intelligente e famoso cão

RIM-TIM-TIM

Segunda-feira — BEIJA-ME OUTRA VEZ — Monte Blue e Marie Prevost; NA MARE' VIOLENTA DAS PAIXÕES — Stuart Holmes. (Y 22997)

ELECTRO-BALL

RUA VISCONDE DO RIO BRANCO, 51

EMPRESA BRASILEIRA DE DIVERSÕES

Attrahente e interessante sport

HOJE, ás 2 horas da tarde — Grande e attrahente torneio duplo, em 20 pontos, disputado por Munita — Aldo (vermelhos) e Iraiaz — Goenaga (azues). A' noite, a funcção será abrilhantada com banda de musica militar.

SESSÕES CINEMATOGRAPHICAS com os films dos melhores fabricantes — Banda de musica do regimento de cavallaria da policia militar — Popular centro de diversões — Ping-pong — Bilhares — Barbeiro — Bar.

51 — RUA VISCONDE RIO BRANCO — 51 (Y 24112)

Recommendamos ás nossas gentis leitoras a casa

AGUIA DE OURO

á rua do Ouvidor, 169, como a que mais variedade tem em vestidos para senhoras, senhorinhas e meninas, a preços mais vantajosos. Recommendal-a é prestar-lhe um magnifico serviço.

(4104)

Theatro Carlos Gomes — Empreza Paschoal Segreto

Companhia Carioca de Burletas

HOJE — Não ha espectaculo — HOJE

Ensaio geral da esplendida burleta de palpitante actualidade de Tito Leviano, musica de J. Rodrigues e W. Morgado

A MARIA ANTONIETTA

que sobe á scena amanhã

3 engraçadissimos actos! Linda partitura! — Estréa das actrizes Estephania Laura, Gilda Rossi, Lydia Reis e do actor Ildefonso Norat

CINEMA RIALTO - A MELHOR E MAIS CONFORTAVEL CASA DE DIVERSÕES DA AVENIDA

HOJE — UM FILM DA FOX — HOJE

O CORAÇÃO NÃO ENVELHECE

ETHEL CLAYTON e W. MAC DONALD, são os dois artistas encarregados de demonstrar esta grande verdade.

O SEU A SEU DONO

Magnifico film da Série "WESTERN" da UNIVERSAL.

NO PALCO — LOS PERES — Celebres ductistas. THEA DORACK — Cantora Lyrica.

Segunda-feira — A PROVA DE AMOR — com Carmel Myers, da Universal. — Breve: — "CORAÇÕES EM SUPPLICIOS" — Film Nacional de grande apparato. (Y. 24110)

THEATRO RECREIO

EMPREZA PINTO & NEVES

Grande companhia de Revistas MARGARIDA MAX

HOJE — As 7 3|4 e as 9 3|4 — HOJE

ARCHI COLOSSAL SUCCESSO DA ULTRA-CHIC E HILARIANTE REVISTA-FEERIE

As Encantadoras

2 actos e 32 quadros, de VICTOR PUJOL, musica de SA' PEREIRA

Deliciosos Ballados de Henrique Delff — O mais lindo e disciplinado Corpo Coral dos Theatros Brasileiros.

Indiscutivel superioridade em *MONTAGEM* e *EFFEITOS DE LUZ.*

Continua o invencivel record de enchentes.

Theatro da Moda. Ponto da Elite Carioca.

(Y 24072)

Theatro S. José

Empresa Paschoal Segreto

COMPANHIA DE GRANDES REVISTAS

HOJE — As' 7 3|4 — As' 9 3|4 — HOJE

A mais engraçada revista

CAFE' COM LEITE

Pela mais brilhante Companhia

Com uma rica montagem e lindos numeros de musica

No mais confortavel e elegante theatro

Chapéos da Casa Castro - Toilettes da A Fama

Parc Royal e A Imperial

CINEMA MODERNO — A travessia do Sahara em automovel, 6 actos

O cyclone do circo, 5 actos — A's voltas com a sogra, 2 actos 24007

THEATRO LYRICO — SABBADO — 13 de Março — SABBADO

As 16 horas — Concerto symphonico

Grande Orchestra - Regente Maestro Assis Republicano

Festival organizado pelo CENTRO MUSICAL DO RIO DE JANEIRO, por iniciativa do brilhante vespertino "O Globo", em beneficio do maestro ASSIS REPUBLICANO

PROGRAMMA:

I — A. Republicano — Ubirajara — Poema symphonico.

II — A. Republicano — a) Monologo de Jabyra (da opera
b) Canção indigena "O Bandeirante").

Pela muito distincta cantora mme. LYDIA SALGADO.

III — A. Republicano — O Navio Negreiro — Poema symphonico.

IV — A. Republicano — Improviso sobre thema brasileiro, para violoncello e orchestra. Solista professor ALFREDO GOMES (1ª audição).

V — A. Republicano — Preludio — Tempestade e Marcha Funebre, da opera "O Bandeirante".

Localidades á venda na bilheteria do theatro. (Y 23483)

COPACABANA CASINO-THEATRO

Todos os dias um film novo

HOJE — Quinta-feira — HOJE

NA TELA, A'S 21 HORAS

DE SUA LIVRE VONTADE

Seis actos do "Programma Matarazzo"

Poltronas. . . . . ,nas, 2$000 — Camarotes, 10$000

GRILL-ROOM: Diner e Souper dansants todas as noites

Pan American Jazz-Band. Aos sabbados é obrigatorio o traje de rigor ou branco no Grill-Room. AOS DOMINGOS: Apiritif-dansant das 17 ás 19 horas.

Emp. V. R. CASTRO
Rua S. Pedro 222 — **CINEMA POPULAR**

Rua Marechal Floriano Peixoto, 99 e 103

HOJE! — Harry Carey, num arrojado trabalho de aventuras sob o titulo: O GAVIÃO DA NOITE, 6 actos empolgantes. — O FALSO LORD, 2º capitulo, 5 actos. UMA NOITE DE ASSOMBRO. Uma hilariante comedia em 2 actos. — Amanhã: O DIREITO DO CORAÇÃO, por Jack Perrin.

CINEMA MASCOTTE

Rua Archias Cordeiro, 230 — Meyer

HOJE! — Tom Mix, no extraordinario film da Fox: "Mumurio Eterno", 6 actos de sensacionaes aventuras. "Um Rasgo de Valor", com a interpretação do querido Jack Hoxie, 5 actos vibrantes. — "Um Par Vencedor", uma irresistivel comedia em 2 actos. — "Cuba e seus encantos", film educativo. — Sabbado: Cullen Landis e Alice Calhoum no commovente film: "Perdôa-me Mãe!".

CINEMA PRIMOR - Avenida Passos, 119. Tel. N. 5934

HOJE! — Tom Mix, na estupenda e bellissima composição dramatica em 7 maravilhosos actos cheios de aventuras audaciosas: "O Murmurio Eterno". - Claire Windsor e Raymoond Griffith na grandiosa super-producção em 7 longas, magnificas e bellas partes cheias de encantos e emoções: "Nellie, a Flor da — Moda". "Snub" Pollard, na hilariante comedia em 2 actos de gargalhadas: "Um Actor Emmudecido". — Sabbado: "Escrava do jogo", 7 actos; "As duas Juventudes", 7 actos.

ASSISTENCIA DENTARIA INFANTIL

A posse de um novo membro da Congregação Tec'nica

E' digna de elogios a abnegação dos nossos cirurgiões-dentistas em prol da Assistencia Dentaria Infantil, destinada ao tratamento gratuito dos dentes das crianças pobres.

Esta instituição de caridade já conta com um corpo clinico superior a cem dentistas, cujos serviços profissionaes são inteiramente gratuitos, contribuindo, assim, para o futuro da nossa nacionalidade.

Hontem, perante o director geral e os drs. Agenor Almada, director clinico da ... Newton Custodio Nunes, Firmina Maria Guimarães, Livia Veiga, Aurelio Quintella, Arthur Maia, Luciano Ludgero da Costa, tomou posse na Congregação Technica o dr. Milton Potter, que acaba de concluir o curso da nossa Faculdade de Medicina com as notas mais distinctas.

Ao empossal-o, o director geral proferiu um discurso enaltecendo a brilhante passagem pela Faculdade do novel odontologo, seguindo-se, ainda, com a palavra, o dr. Agenor Almada confirmando os conceitos emittidos pelo orador.

O dr. Potter, em breve allocução respondeu agradecendo o acolhimento que lhe acabavam de dispensar, promettendo concorrer nas medidas de suas forças, de accordo com as lições dos seus queridos mestres, para o justo renome da Odontologia Brasileira.

Para modificarem o regulamento de Saude do Exercito

O director de Saude da Guerra designou os seguintes officiaes: tenente coronel dr. Antonio Alves Cerqueira, major dr. Carlos Eugenio Guimarães, capitão dr. Arthur Tavares e primeiros tenentes dr. Luvicurio de Carvalho e Eurico Faro para em commissão, apresentarem suggestões sobre as modificações que a pratica vem aconselhando a serem feitas no regulamento do Serviço de Saude do Exercito.

Incendio em Porto-Alegre

Porto Alegre, 10 (A. A.) — Um violento incendio destruiu o armazem de propriedade da firma Ciardullo & Irmãos, da praça desta capital.

A policia abriu inquerito, afim de apurar as causas do sinistro.

INDICADOR

ADVOGADOS

Dr. Alvaro Goulart de Oliveira — Avenida Rio Branco, 114, sala 5.
Dr. Salgado Filho — R. General Camara 47, 1º and. Tel. 5304, Norte.
Drs. Verissimo de Mello e Domingos Lourada — Quitanda 45. T. C. 3907.
Dr. J. M. Mac Dowel da Costa — General Camara 66. Tel. N. 4747.
Dr. Edmundo Accacio Moreira — esc. á rua do Ouvidor, 119, esq. da Avenida Rio Branco, 4º andar, sala n. 3. Tem succursaes nos Estados do Paraná e Santa Catharina.
Dr. C. Daniel de Deus — Advogado Esc. r. Rosario, 172, sala I. Tel. Norte 4975.

MEDICOS

Dr. Luiz Ramos — P. Saens Pena, 3. R. Conde Bomfim 85. Tel. V. 1639.
Dr. I Malagueta — R. do Carmo, 5. (Esq. de S. José). Tel. 2652 C.
Dr. A. Pamplona — Medeiros Passaro, 27, Tijuca. V. 1276, 1º de Março 13. N. 5303, das 14 ás 16 horas.
Dr. Henrique Duque — Rodrigo Silva n. 5. Resid.: R. Ibituruna, 71.
Dr. Eurico Vilela — Rua do Carmo, 13, 3ªs, 5ªs e sabbs. ás 17 horas.
Dr. Bandeira Rodrigues—Mal. Floriano, 154, 2ªs, 5.ªs e sab., 1 ás 2.
Dr. Moncorvo — (Creanças), Had. Lobo, 61 (3 hs.). Moura Brito, 58.
Dr. W. Schiller — (mentaes e nerv.) R. M. Olinda (1-3). Tel. S. 2404.
Dr. José Bastos d'Avila — Rua 7 de Setembro 231 (das 4 ás 6 hs). res.: rua Gal. Polydoro 185. Tel. S. 2748.
Dr. Flavio de Moura — R. Buarque n. 33, Leme. Tel. Sul. 1052.
Dra. Ermelinda — Molestias de senhoras e creanças. Av. Passos, 61.

MEDICOS ESPECIALISTAS

Dr. Renato de Souza Lopes, prof. da Fac. — Doenças do app. digest e nervosas. Raios X — S. José, 39.
Dr. Nelson Miranda — Mol. das senhoras, syphilis, vias urinarias e tumores malignos. RAIOS X. R. Carioca, 48. C. 1525. Res.: V. 1649.
Dra. Ursulina (Senhs. e creanças) — Av. 28 de Setembro, 182. Tel. V. 2104.
Dr. A. F. da Costa Junior — (Ass. da Fac.) Pelle, syphilis, tumores. Radiumtherapia. Chile 17 (4 ás 6).
Dr. Werneck Machado — (Pelle e syphilis), Largo da Carioca, 11, 1º and.
Dr. Guilherme Kisenlohr — (Tuberculose), com 34 annos de pratica. Rua Marechal Floriano Peixoto, 44, das 12 ás 5 horas.
Prof. Dr. Rabello — Syphilis, doenças da pelle. Trata os tumores e doenças da pelle pelo radium e outros agentes physicos. — Assembléa n. 85.
Dr. Murillo de Campos — D. mentaes e nervosas. Carioca, 28, ás 2 hs.
Dr. M. Gonçalves Paes — Clinica geral e doenças de senhoras. Diathermia e raios ultra-violeta. Av. Mem de Sá, 45, sob., 2 ás 5. Tel. C. 404.
Drs. H. Mercaldo e A. Lacerda — Electrotherapia do ouvido — Tratamento da surdez e suas complicações por meio da diathermo-kinesiphonia e reeducação activa — R. Carioca, 28, 1 ás 5. Tel. C. 184.
Dr. Montenegro Villela — Coração e pulmões. Raios X. Cons.: r. Carioca, 48. (Cent. 1525).

OCULOS
Dr. Sergio Saboya
Especialista
Molestias de Olhos e receitas de oculos
5 annos de pratica nos Hospitaes de Berlim, Vienna e Paris. Consultorio: rua Ramalho Ortigão n. 9, 1º andar, sala 15 (trav. São Francisco). Das 3 ás 5 da tarde. Tel. Central 509.

Dr. Joaquim Vidal
Especialista em doenças dos olhos. Chefe de serviço de Ophtalmologia do Hospital S. Francisco de Assis.
Rua S. José, 45
A's 3 1|2 horas.

CLINICA CIRURGICA, VIAS URINARIAS

Dr. Mario Kroeff — Uruguayana, 104, das 3 ás 6 horas. (N. 6404).

CIRURGIA, MOL. SENHORAS VIAS URINARIAS

Dr. Eugenio Decourt — Consultas diarias — Assembléa, 34, de 3 ás 5 hs.
Dr. Osorio Mascarenhas — Av. Rio Branco, 257 (3 ás 5). C. 940.
Drs. Hygino Filho e A. Hygino — Cir. geral. Mol. Sras. S. José 69, 1 ás 5.
Dr. Rego Lins — Cons. Av. Rio Branco, 173, 3 ás 5. Res. Bambina, 37.

DOENÇAS DA PELLE E SYPHILIS

Dr. F. Terra — Professor da Faculdade de Medicina: rua Uruguayana n. 22, ás 14 horas. Applicações de radium.

DOENÇAS VENEREAS E DAS VIAS URINARIAS

Dr. Alvaro Moutinho — Gonorrhéa e complicações. Rosario, 163, 8 ás 20.

RAIOS X
Radiodiagnostico e Radiotherapia profunda.
CANCER E TUMORES
INSTITUTO ROENTGEN
DR. JACINTHO CAMPOS e DR. EUGENIO GOMES.
Rosario, 139, 2º (elevador)
Tel. N. 1689.

PARTOS E MOLESTIAS DAS SENHORAS

Dr. Daciano Goulart — R. Uruguayana, 35 (4 ás 6). Tel. C. 3962.
Dr. Bento Ribeiro de Castro — 7 Set. 73, 5—6, 3ªs, 5ªs e sab. M. Abrantes, 102, 2ªs, 4ªs e 6ªs. Sul 155.
Dr. J. Pacifico — Av. Mem de Sá 335 (Tel. N. 5235), 11 ás 12 e 4 ás 5.
Dr. Camacho Crespo — R. Conde de Bomfim 577. Tel. V. 1171.

CIRURGIA, DOENÇAS DAS SENHORAS, PARTOS

Dr. Victor Godinho — R. Assembléa 34, (3—5) 2ªs, 4ªs e 6ªs. C. 4007.
Dr. Octavio de Souza — Assembléa 14, das 3 ás 5 hs. — 2ªs, 4ªs e 6ªs.
Dr. Arnaldo Cavalcante, 3ªs, 5ªs e sab. 9 e 4 h.: r. Carioca 61. S. 1771.

CIRURGIA, DOENÇAS DO RECTO E ANUS

Dr. E. Pitanga Santos — Rua do Passeio 38 (1 ás 4). Tel. C. 2369.

GARGANTA, NARIZ, OUVIDOS E BOCCA

Dr. Eurico de Lemos — Especialista Prof. liv. da Faculdade. Cura ozena (febre nasal). R. Assembléa 13 (sob.) — Das 12 ás 6 horas.

GARGANTA, NARIZ E OUVIDOS

"Sanatorio Cirurgico", clinica particular para internamento de doentes da Especialidade dos
Dr. João Marinho, prof. cathedratico da Fac. Medicina e Dr. Castilho Marcondes, assistente de clinica; 335, av. Mem de Sá Tel. N. 1092. O estabelecimento dispõe de accommodações para as pessoas que acompanham o doente.

OLHOS, GARGANTA, NARIZ E OUVIDOS

Dr. Mauricio de Mello—Doenças dos olhos, nariz e garganta. Com pratica dos hospitaes da Europa — Assembléa, 47.
Dr. Raul David de Sanson — S. José, 43, 1º, das 2 ás 5. Tel. C. 5197.
Dr. Chaves de Freitas — R. Luiz de Camões 6. De 1 ás 4. T. N. 2396.
Dr. Vicente Pereira — Ed. Jorn. do Com., 1º, s. 4, ás 9 e 4 hs. Tel. N. 7806.

OCULISTAS

Dr. Moura Brasil e Gabriel de Andrade — Uruguayana, 37 (1 ás 4).
Dr. Eutychio Leal — S. José, 50 — De 3 ás 4 1|2.
Dr. Edilberto Campos — Assembléa, 45, ás 2 horas. Tel. C. 1299.

GARGANTA, NARIZ E OUVIDOS

Dr. Paulo Brandão — Quitanda 5 — (2 ás 5 hs.) Tel. 5550. C.
Dr. Sousa Mendes — Rodrigo Silva, 28, de 2 ás 4. C. 1838.
Dr. Sebastião Cesar da Silva — R. Carioca, 31. N. 5508, 2 ás 5 hs.

PARTEIRAS

Mme. Virginia Madruga — Parteira dip. Cons. e residencia: a rua General Bruce, 58. Phone Villa 149. Consultas 2ªs, 4ªs e 6ªs, das 2 ás5. Acceita parturientes em sua casa de Saude Sta. Maria. Diarias de 10 a 30 mil réis.

CIRURGIÕES-DENTISTAS

Dr. Barros Henriques —Av. Rio Branco 175 (1º). Tel. C. 21.
Octavio Euricio Alvaro — Rua Carioca, 50. Phone C. 3392.
Mario B. Botelho — Cirurgião-dentista — Consultorio: Avenida Almirante Barroso n. 1, 1º andar (elevador) Tel. C. 125.

HOTEIS E PENSÕES

Hotel Avenida — O mais importante do Brasil. End. telegr. "Avenida".

OS MELHORES CAFÉS

Café Ideal — Sempre puro. Dep. rua Saude 142 e 150. Tel. 707, Norte.

CORRETORES DE FUNDOS PUBLICOS

Lucrecio Fernandes de Oliveira—Rua 1º de Março, 81. Tel. 4468 Norte.

DECLARAÇÕES

CENTRO DE COMMERCIO E INDUSTRIAS DE MATERIAES DE CONSTRUCÇÃO

RUA LUIZ DE CAMÕES, 36, sob.

2ª *Convocação*

De ordem do sr. presidente, convido todos os socios quites a comparecerem á assembléa geral extraordinaria, a realizar-se nesta secretaria, quinta-feira, 11 do corrente, ás 8 horas da noite, para tratar de assumptos de grande interesse social e bem assim, para esclarecer os motivos da assembléa não realizada, requerida por numero legal de socios.

Rio, 8 de Março de 1926 — *Oliveira Filho* — 1º secretario. (Y 22854)

A' PRAÇA

E. M. S. Dias, declara que vendeu o seu estabelecimento denominado "Pharmacia Moura", á rua Voluntarios da Patria, 244, livre e desembaraçado de qualquer onus; quem se julgar credor queira apresentar suas contas no prazo da lei. Rio, 25-2-1926. (Y 22994)

NÃO E' REFINADO COM SANGUE

Unico que não humedece.
Assucar alvissimo, á venda nos armazens e confeitarias

Pedidos á
REFINAÇÃO S. JOSE'
Telephone 2874, Central
J. M. MACIEL & C.
PRAÇA DA REPUBLICA, 64
(4001)

BEN.:. LOJ.:. CAP.:. "DEZOITO DE JULHO"

Segunda-feira, 15 do corrente, Sess.:. de Eleição de representante á Constituinte.

Rio de Janeiro, 10 de março de 1926 — *N. L. Santos*, 18.:. secr.:. (Y 22985)

A' PRAÇA

Os abaixo assignados, José Bernardo Soares Almeida, Silvino Neves Alves da Cunha, Manuel José Ribeiro Vieira Lopes, Abilio Ribeiro Lopes e Joaquim Vieira Soares, socios componentes da firma CUNHA SOARES & C., estabelecida nesta praça, á rua do Rosario ns. 30-32, communicam que, de commum accôrdo, distrataram em parte a sua sociedade, della se retirando os socios Silvino Neves Alves da Cunha e Manuel José Ribeiro Vieira Lopes, pagos e satisfeitos de todos os seus haveres na firma, continuando esta a girar sob a razão de CUNHA SOARES & COMP., pelo que o socio José Bernardo Soares Almeida passa a assignar-se José Bernardo Cunha Soares. Communicam ainda que, por alteração do seu contrato, passaram a interessados os seus antigos auxiliares Antonio Rodrigues da Costa e Adelino Duarte. Assim, declaram que, para todos os effeitos de direito, as alludidas alterações começaram a ter pleno vigor a partir de 1º janeiro de 1926.

Rio de Janeiro, 5 de março de 1926.

José Bernardo Cunha Soares
Silvino Neves Alves da Cunha
Manuel José Ribeiro Vieira Lopes
Abilio Ribeiro Lopes
Joaquim Vieira Soares.
(Y 24088)

JOCKEY-CLUB

ASSEMBLÉA GERAL ORDINARIA

De ordem do sr. presidente, convido os srs. socios effectivos para se reunirem em assembléa geral ordinaria, de conformidade com os estatutos sociaes, na sexta-feira 12 de março proximo, ás 14 horas, para leitura e discussão do relatorio, balanço e prestação de contas da directoria, e parecer do conselho fiscal, referentes ao anno de 1925, eleição de um supplente do conselho fiscal e interesses geraes.

O relatorio será distribuido aos srs. socios a partir do dia 7 do referido mez de março.

Secretaria do Jockey-Club, em 25 de fevereiro de 1926 — *Alvaro de Souza Macedo*, 1º secretario. (4071)

Grande e palpitante novidade

A LIVRARIA QUARESMA, Rua de S. José, 71 e 73
RIO DE JANEIRO
Acaba de publicar e acha-se a' venda

LIVRO DO FEITICEIRO
ou A Sciencia de Juca Rosa revelada

Tratado pratico e completo de todas as receitas necessarias a todos os misteres da vida; tudo como: Para se saber o proprio destino; para se ver em sonho a mulher que se ha de possuir; receita para obrigar o marido a ser fiel; receita para obrigar as moças solteiras a até mesmo as casadas a dizerem tudo aquillo que tencionam fazer; receita para fazer-se amar pelas mulheres, pelos homens; receita para se dominar o amante ou marido colerico e malcreado; para se fazer coisas impossiveis; verdadeira oração para encostar o canhoto do corpo; para destruir os effeitos da feiticeria; oração que preserva do raio; figa que protege o seu portador; talisman que faz voltar cedo para a terra natal, rico e feliz; receita para curar mandinga; para ganhar no jogo, etc. etc., seguido de um completissimo TRATADO DE CARTOMANCIA.

O trabalho mais completo que se tem publicado até hoje, contendo: A maneira de deitar as cartas para se conhecer o futuro; saber como será succedido em seus negocios e nas emprezas e em seus amores; a boa ou má estrella que nos acompanha; felicidades e desgraças; se casará ou não e com quem, se com moço ou velho, rico ou pobre, feio ou bonito, e tambem para a descoberta de objectos roubados, etc., etc., seguido do

CURANDEIRO DA ROÇA

ou a maneira de curar todas as molestias por meio de rezas e hervas, raizes, plantas, folhas; modo de curar as mordeduras de cobra cão damnado; soccorros a dar ás pessoas envenenadas; modo de curar as mordeduras de qualquer insecto.

Um grosso volume de mais de 300 pags. com linda capa colorida — 5$000

Os pedidos do interior devem vir acompanhados dos 5$000 e serem feitos em carta registrada com valor declarado, dirigida á LIVRARIA QUARESMA — Rua de S. José, 71 e 73 — Rio de Janeiro.

MUITA ATTENÇÃO — Quando procurarem este livro, exijam edição da Livraria Quaresma, porque se assim o não fizerem serão embrulhados. (4078)

CAMISAS DE TRICOLINE

E' assombrosa a variedade de padrões e preços porque está vendendo, camisas de tricoline a Casa **"O Tombo do Rio"**

Desde que iniciou a sua grande liquidação annual.

Camisas de legitima tricoline, de 22$, 25$, 30$, 32$ 35$ e	38$000
Cuécas de tricoline, desde	12$000
Camisas de crépe, grande moda	35$000
Camisas de crépeline	38$000
Camisas palha de seda	55$000
Camisas de sêda japoneza listada	80$000
Camisas peito de seda para smoking	32$000
Camisas de linho, peito preguеado, para casaca	28$000
Cuécas, desde	4$500
Meias de seda, desde	4$500
Lenços de cambraia, 1|2 duzia	7$000
Lenços inglezes, 1|2 duzia	9$000
Ligas, desde	1$400
Gravatas de seda, desde	2$000

Pyjamas desde 18$000 - Kimonos desde 20$
Collarinhos, punhos e cintos

PRIMEIRA CASA EM CAMISAS DE TRICOLINE
VISITEM AS NOSSAS 16 VITRINES
"O TOMBO DO RIO"
URUGUAYANA, 1-3
(Ponto dos Bondes)
4004

Caixa de Conversão

Compra-se qualquer quantia de notas conversiveis, pagado-se o melhor agio da praça, na Casa de Cambio de
F. MONERO'
Avenida Rio Branco N. 40 — Caixa Postal 1741
(6759)

VENDA EXTRAORDINARIA

Momento opportuno para fazer boas compras. SALDOS DE MEIAS, LUVAS, BOLSAS, E ABATIMENTOS EM TODOS OS ARTIGOS.
CASA CAVANELAS
(4077) OUVIDOR, 178

A CURA DO RHEUMATISMO

Está definitivamente resolvido o problema da cura do rheumatismo. Deve-se ao sr. dr. J. M. Gomes, do Instituto de Butantan, a descoberta da formula do especifico do rheumatismo, a que deu a denominação de "RHEUMALINA".

O maravilhoso preparado tem tido a mais franca acceitação da classe medica e do publico em geral.

Pedidos, ás Drogarias e Pharmacias. (6111)

E' Bom Que Todos Saibam

A vida cada vez se torna mais difficil para todos, devido ás grandes evoluções e á falta de escrupulos commerciaes. Estamos numa época anormal, em que não podendo haver uma estabilidade de preços em qualquer artigo que se precisa comprar, deve procurar-se uma casa onde se possa ter confiança e que a mesma disponha de recursos para poder conscienciosamente servir bem os seus freguezes, como por exemplo: a "Fabrica Carioca", para quem precisar comprar os artigos do seu fabrico, em roupas brancas para corpo, cama e mesa.

Uma visita a esta casa é sempre lucrativa — Casa de toda confiança.
RUA DA CARIOCA, 22
(4116)

BIONTE
CONDUCTOR DA VIDA
Poderoso tonico hematogenico e nervino

Indicado na neurasthenia, Chloroanemia, na convalescença das molestias febris, no puerperio e em todos os estados de debilidade do organismo em que se precisa de um restaurador seguro.

Drogaria e Pharmacia Campos Heitor, Alfandega 95 e Uruguayana 35. (2027)

Sobre annuncios, procure V. S. entender-se pessoalmente com
Miguel da Fonseca
Largo da Carioca n. 15, 1º andar. — Tel. C. 178.
(4115)

Crepon finissimo a 2$900
A NOBREZA
ESTA' VENDENDO
Crepon francez, finissimo, qualidade, larg. 1 met., por ser só azul marinho, em perfeito estado, do valor real de 9$000, metro por . . . . 2$900
A NOBREZA
URUGUAYANA, 95
(4117)

Thermometros Clinicos só confiem no Casella, London
(3515)

Dentes artificiaes
A. F. de Sá Rego
Cir-dentista, especialista
Technica moderna — Eguaes aos naturaes. — Esthetica da bocca e da face.
Execução irreprehensivel
RUA DO CARMO 71, esq. de Ouvidor. Teleph. Norte 481.
(Y 22.986)

COLLEGIOS

COLLEGIO SYLVIO LEITE — (Com juntas examinadoras officiaes). — Internato e semi-internato para o sexo masculino e externato mixto. Rua Mariz e Barros, 258. Telephone Villa 1252. Cursos primario, secundario, commercial, de dactylographia, stenographia e linguas vivas. Os exames de admissão no 1º anno do curso secundario, realizar-se-ão na segunda quinzena de março e sob a presidencia do Grande; rua Rio do A. (6946)

ANNUNCIOS

CASA EM COPACABANA

Aluga-se ou vende-se a bella casa acabada de construir da rua Toneleros, 263, proximo á rua D. Clara, edificada em centro de terreno com 3 varandas, 2 salas, saleta, 6 quartos, 2 banheiros, copa e demais dependencias; tem garage, póde ser visitada a qualquer hora; para tratar com o sr. Braga, no "Correio da Manhã".

FAZENDA

Vende-se uma em logar saluberrimo, a 4 horas do Rio de Janeiro pelo RAMAL PAULISTA e proximo a outra estrada de ferro; tem 260 alqueires dos quaes 100 em mattas, grandes pastagens, lavoura de café e cereaes, boas aguadas, esplendida casa de morada com todo o conforto moderno, 200 cabeças de gado, olaria, cocheiras, paiol, tulhas, carros de bois, animaes de sella, troly e outras bemfeitorias; dirigir-se á AVENIDA RIO BRANCO, 103, 2º andar, sala 4, com o sr. NUNES, das 10 ás 12 e das 16 ás 18 horas. (Y 24114)

PIANO PLEYEL

Vende-se um de cordas cruzadas e cepo de metal; está quasi novo; preço barato. Rua Affonso Penna, 89, c. 6. (Y 24107)

PIANO PLEYEL

Vende-se um de tamanho alto, com boas vozes, quasi novo, motivo de viagem. — Rua da Prainha, 70. (Y 24108)

Piano allemão

Vende-se um de cordas cruzadas, cepo de metal, quasi novo, por viagem; rua Moraes e Valle 49, Lapa. (Y 24106)

TORNEIRO MECHANICO

Procura-se na "Metallurgica Vulcão". Rua Bella de S. João ns. 291 e 293. (Y 23454)

CONTRATO EM NICTHEROY

Traspassa-se um muito longo, de predio completamente novo, em Nictheroy, na sua melhor rua, (rua da Conceição) e no melhor trecho, primeiro quarteirão; informações no Rio á rua da Carioca, n. 54, com o sr. Cabral. (Y 24092)

PINTURAS DE PREDIOS

Executa-se com perfeição qualquer trabalho dessa natureza; em estylo allemão (grande moda), ninguem excede nosso serviço. Preços convidativos. Recados a Moraes & Cia. Lda. TELEPHONE CENTRAL 4812. (Y 22993)

Escola de chapéos e córte

Mme. Zambelli & Cia., acceitam discipulas e as dão promptas em 25 lições. Cortam moldes por medida, sob a direcção da socia gerente Maria Baptista Teixeira. Avenida Rio Branco n. 137, 3º andar, sala 29. O unico deposito dos manequins mechanicos. (Y 24113)

SALA E QUARTO

Alugam-se ricamente mobilados na PRAIA DO RUSSELL, 48. (Y 23455)

MOBILIAS

Vendem-se uma sala de jantar de oleo, frentes de crystal, por 2:000$, e um dormitorio de páo setim 8 peças, por 2:100$000. Senador Dantas, 3 e 5. (Y 24104)

Mobilias laqué

Vendem-se uma sala de visitas Luiz XVI, 10 peças, e um dormitorio Leandro Martins. Senador Dantas, 3 e 5. (Y 24104)

PIANOS NOVOS

Vendem-se modernos, tres pedaes, por 3:300$000. Senador Dantas, 3 e 5. (Y 24105)

Grupos de couro

Vendem-se legitimos, estylo Maple, de 1:300$000 a 3:300$000. Senador Dantas, 3 e 5. (Y 24105)

VENDE-SE

Uma casa á rua Bento Gonçalves, 79; trata-se na mesma ou na rua Uruguayana n. 20. (Y 22983)

PRATICO

Precisa-se de um competente para pharmacia. Informa-se á rua da Assembléa, 34, com Borges ou Peixoto. (Y 23442)

Pensão Harding

22, Marquez de Abrantes; quartos muito arejados, com ou sem mobilia, com ou sem pensão; banhos de mar. (Y 23119)

COFRES

Para desoccupar logar vendem-se 3 grandes de duas portas, garantidos á prova de fogo, por preço de liquidação. Rua Theophilo Ottoni n. 103. — Aproveitem. (Y 23379)

Casa no centro

Aluga-se com 4 quartos, 2 salas, cozinha com fogão a gaz e quintal. — Ver das 12 1|2 ás 4 horas. — RUA DO SENADO, 204, sobrado. (Y 23440)

Sala de frente e alcova

Aluga-se á rua Senador Furtado n. 22. — S. CHRISTOVÃO. (Y 22908)

Dentaduras duplas, das mais aperfeiçoadas e confeccionadas pelo laureado especialista Dr. Silvino Mattos. Preços rasoaveis. Rua 7 de Setembro, 231. Phone: Central — 1.555. (Y 22955) R

COMO SE GANHA NO JOGO DO BICHO

Esse famoso livro, o terror dos banqueiros, e do qual restam poucos exemplares, será remettido a quem enviar 5$000 (vale postal ou registrado com valor) a J. Caetano, rua Dr. Augusto Freire da Silva, 82 — São Paulo. (3907)

AS ENXAQUECAS

As enxaquecas, dôres de estomago, vomitos, gazes, flatulencias, ancias, vertigens, são effeitos das doenças do estomago, figado e intestinos; curando essas doenças cessarão aquelles symptomas.

As "PILLULAS DO ABBADE MOSS" são o que ha de mais indicado para as enfermidades do estomago, figado e intestinos.

Em todas as pharmacias e drogarias. (6116)

PROFESSORA

Senhora com longa pratica de ensino lecciona portuguez, geographia, historia, desenho, pintura, trabalhos manuaes, francez e inglez pratica e theoricamente. Vae a casa dos alumnos. Para chamados Ipanema 574. De manhã das 7 ás 10 horas; de tarde, das 6 horas em deante. (Y 22409)

Leitura da mão

Rosario Castello, muito conhecido nas cidades principaes da America do Sul, lê o passado, presente e o futuro, pela mão, obedecendo aos mais rigorosos principios scientificos, sem qualquer dislumbre de charlatanismo, Rua Buenos Aires, 168, 1º andar. (Y 23180)

CACHORRA PERDIDA

Perdeu-se uma, raça policial allemã, de côr amarella clara com preto, colleira de couro, ouvindo sobre o nome Sonia. Dá-se boa gratificação a quem entregar ou informar onde se acha. — Rua Senador Dantas, 91, loja. Tel. Central 1.666. (Y 24034)

AVENIDA ATLANTICA

Aluga-se um esplendido predio na Avenida Atlantica n. 228, praia; tem telephone e logar para garage. Trata-se com o sr. Fuerth, na rua da Alfandega n. 158, primeiro andar. (Y 22893)

Os Boxeadores

Campeões são aquelles que possuem saude perfeita e sangue rico, potente e saudavel. Se V. S. tem ... de gozar os desportos athleticos, tome uma colherzinha de NER-VITA em cada refeição. Estimula o appetite, auxilia a digestão e enriquece o sangue. Usam-na milhares de athletas nos Estados Unidos da America do Norte e Inglaterra, ... fazem vigorosos e fortes, dotando ... o sangue ... mineraes necessarios á saude perfeita.

NER-VITA DO DR. HURLEY
(7303)

TERRENO — LEBLON

Rua Conde de Avellar, proximo á Avenida Ataulpho de Paiva, a 70 metros desta, proximo ao bonde e praia, particular vende com urgencia. Tratar com Carvalho, Rosario, 152. Telephone Norte 98. Preço minimo 10:000$. (Y 22896)

Automovel Chandler

Vende-se um em perfeito estado, de sete logares, facilitando-se parte do pagamento em prestações; tambem se troca por um carro pequeno Ford ou outra qualquer marca. Tratar com A. M. Carvalho, á rua S. José n. 35, 1º andar. Telephone Central 4411. (Y 24041)

Aos Srs. Proprietarios

Não façam suas obras sem primeiro pedirem projectos e orçamentos ao architecto constructor A. M. Carvalho, á rua S. José, 35, 1º. Tel. C. 4411. (Y 24040)

PIANO

Vende-se um de cauda, do melhor fabricante allemão, á rua Souza Franco n. 55. Tratar á rua do Ouvidor, 52, com Ribeiro. (Y 22899)

Terrenos, rua Paysandu'

Vendem-se magnificos lotes nesta rua e na transversal, aberta nos terrenos do palacete n. 201. Quitanda, 72, sobrado. — PAULO. (Y 22900)

Terrenos, Av. Atlantica

e rua Copacabana, vendem-se proximos Rainha Elisabeth, Rua S. José n. 36, 1º, sala 2. Das 13 ás 16 horas. (Y 22019)

CONSULTORIO

Aluga-se um, o que ha de melhor, a medico, na rua S. José, 83, 1º andar; não tem outro inquilino. Trata-se no mesmo. (Y 22623)

COFRES

Temos grande stock de superiores cofres garantidos á prova de fogo, de diversos tamanhos que vendemos por preço de liquidação. F. de Araujo & Cia. Rua Theophilo Ottoni n. 103 — Comprem hoje, não esperem. (Y 23380)

SANTA THEREZA

Vende-se neste saluberrimo bairro, com bondes á porta, bons lotes de terreno altos, promptos a edificar, á rua das Neves n. 32. — Trata-se á rua Dr. João Ricardo n. 55. (Y 22880)

ALUGA-SE

dois bons predios com todo o conforto. 1º á rua Professor Gabizo, 166, Alameda Paschoal, casa n. 1; 2º, á rua Aristides Lobo, 162, sobrado; para tratar á rua Buenos Aires n. 120, 1º andar. — Formicida Paschoal. (Y 23370)

ICARAHY

To let for six months furnished house near beach. Rua Mariz e Barros, 131. Icarahy. Tel. 1894. (Y 22870)

URGENTE

Procura-se casa confortavel com 15 a 20 dependencias — Gloria, Cattete, Laranjeiras e ruas transversaes. — Informações para a caixa postal 1527 ou tel. Norte 5987, de 1 ás 3. (Y 24068)

Encerador

Raspar, calafetar e encerar assoalhos. Manoel Maia. Rua João Ricardo n. 55. Telephone Norte 1009. (Y 24067)

110$000

E' o preço de um serviço em semi-porcelana branca ingleza "Imperial", 44 peças; ditos em côres, lindos padrões, para 140$000. — CASA GUIMARÃES, Praça Saens Peña, 15. (Y 23448)

ORAÇÃO FORTE

Ditada pelos bons espiritos, realiza casamentos difficeis e amores ausentes, tendo chegado da Bahia, consultas á rua S. Francisco Xavier n. 657, casa 12. Consultas com medium vidente. Segundas, terças e quartas-feiras. (Y 23447)

PHARMACIA

Vende-se ou acceita-se um socio. — Optimo negocio. — Informa-se na Praça Tiradentes n. 64. (Y 23376)

Para uma boa illuminação LAMPADAS

A' venda em todas as boas casas de electricidade. (7390)

PILULAS LAXO-TONICAS-DIGESTIVAS "MILAGROSAS"
LICENÇA Nº3680 DO D.N.S.P. 6-5-925
MARCA DEPOSITADA Nº2505

Indicadas nas molestias do Estomago, Figado, Intestinos, Prisão de Ventre habitual, Inappetencia, Atonia da funcção gastrica e em todos os casos que houver necessidade de um laxante energico e normal ou um tonico estimulante do Apparelho Digestivo.

A' VENDA EM TODAS AS DROGARIAS
(5655)

SEDATIVO REGULADOR BEIRÃO

O primeiro inventado para as doenças de Senhoras e Senhoritas. Combate as Flores Brancas, falta de regras, regras escassas, suspensão, fluxo com dôr ou dysmenorrhéa, Colicas Uterinas, regras excessivas, incommodos da idade critica e inflammações do Utero. Não confundir com outros Reguladores imitações do REGULADOR BEIRÃO.

Registado no Departamento Nac. de Saude Publica.
(3833)

TERRENO

Vende-se em rua central um grande terreno proprio para fabrica; trata-se na administração desta folha. (4113)

Molho Inglez

Registrado e analysado — PRODUCTO PURO E RECOMMENDAVEL.

Laboratorio: E. do Rio. Araujo & C., rua Silva Jardim n. 12. Tel. Central 367. Unicos depositarios para todo o Brasil: A. BEBIANO & Comp., rua São Pedro n. 114. Tel. N. 4097. Vidro 2$500. Usado nos principaes hoteis desta capital. (9233)

As vertigens, difficuldades de respirar

As vertigens, difficuldade de respirar, rosto quente, vomitos, tonteiras, dôres de cabeça, palpitações do coração, a maior parte das vezes só são devidas ao máo funccionamento do estomago e prisão de ventre. As "PILLULAS DO ABBADE MOSS", fazendo evacuar diariamente e curando as doenças do estomago, em poucos dias farão desapparecer taes incommodos. Em todas as pharmacias e drogarias. (6118)

Terreno na Penha

Vende-se na Estrada de Braz de Pinna, esquina Dr. Wenehem. Informações no armazem pegado ou pelo telephone Jardim n. 372. (Y 23367)

Petropolis

Vende-se a confortavel casa da rua Dr. Ernesto Paixão n. 98, na Terra Santa, com grande jardim na frente e quintal, seis optimos quartos, duas salas e excellente banheiro. — Para ver e tratar na mesma. (Y 23067)

PATENTE N. 1054 1

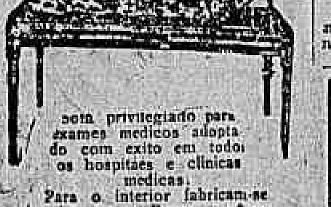

sem privilegiado para exames medicos adoptado com exito em todos os hospitaes e clinicas medicas.

Para o interior fabricam-se de desarmar. Preço 140$000. Exclusivo da casa de moveis e tapeçarias

A. F. COSTA
RUA DOS ANDRADAS, 27—RIO
(5206)

Cabellos no rosto

Destruidos radicalmente. Processo moderno, por uma operadora ingleza, diplomada, sem dôr e sem deixar cicatriz. — Rua do Riachuelo n. 217, de 1 ás 5 horas da tarde. (Y 23236)

Grande venda de automoveis usados a preços de liquidação

HUDSON, ESSEX, BUICK, STUDEBAKER, FORD, PAIGE, COLE SPORT WILLYS SIX.
AGENCIA HUDSON — ESSEX
T. L. Wright & Cia. Ltda.
142 — Rua Evaristo da Veiga — 144
(Y. 23437)

Confortavel apartamento

Para casal ou pequena familia de absoluto respeito e alto tratamento, ... com ou sem mobilia, composto de sala de jantar e de visitas, 2 dormitorios, installação sanitaria completa e independente. Menú escolhido pelo inquilino e servido no apartamento. Dão-se e exigem-se referencias. 20 minutos da cidade. Tel. B. M. 1371. Rua Pereira da Silva, 75. (Y 24063)

Tracyl Salvação dos livros

Infallivel contra as traças dos livros e cupins. Indispensavel ás livrarias, bibliothecas e as estantes dos estudiosos. Drogaria Giffoni — Rua Primeiro de Março n. 17. (1485)

PALACETE

Aluga-se ou vende-se magnifico, maximo conforto moderno, 6 quartos, 3 salas, 2 banheiros, 3 quartos creados, garage, pomar, etc. Rua São Francisco Xavier n. 40. Proximo Haddock Lobo. — TIJUCA. (Y 23214)

ESCRIPTORIOS

Amplos e arejados, alugam-se á rua da CANDELARIA N. 69. (Y 22759)

FAZENDA MIXTA

Para goso, commodidade e renda, negocio de occasião, peçam informações, descriminação com os Srs. HOPKINS, CAUSER & HOPKINS — Rua Municipal, 22 — Rio de Janeiro. (3858)

Fabrica de macarrão

Vende-se uma masseira e uma empassatriz com fechos. Preço: 3:500$. Informações: A. S. Mello, Rua São Lourenço n. 246, Nictheroy. — João F. Pinto, Bom Jardim, E. do Rio. (Y 23.262)

Elixir de Nogueira
GRANDE DEPURATIVO DO SANGUE
Para todas as molestias provenientes da SYPHILIS. Milhares de curados
(2206)

SALA

Aluga-se independente, em casa de todo respeito, para casal sem filhos ou senhor de tratamento. Cattete, 78, sobrado. (Y 23355)

ISOLADORES
Companhia Paulista de Material Electrico.
RIO DE JANEIRO
Rua São José, 76.
(2623)

CASA

Vende-se uma na rua Lino Teixeira n. 154; informações na mesma rua n. 242. Telephone Jardim 372. (Y 23366)

(6361)

RAQUETTES
Inglezas, francezas e americanas

Rêdes, Postes e bolas para tennis
Encordam-se raquettes como no estrangeiro

CASA GRAU TURCO — Ouvidor, 96. — Telephone Norte 4.034
(3492)

GRIPPE

Está grippado?
Resfria-se facilmente?
Sente arrepios de frio, dôr de cabeça e mal estar?...
Use a VELLEDINA, preparado de segura efficacia no tratamento dessas molestias. Rua Andradas, 43 e 45, e nas boas pharmacias. (Y 22977)

MAGNETOS VELAS Dynamo Arranques

Steinberg & Cia.
RIO DE JANEIRO
Av. Rio Branco, 31 e 33.
Caixa 1281. Tel. N. 716 e 124.
(4105)

CASA

Vende-se uma de dois pavimentos, e porão habitavel, construcção moderna, á rua Gago Coutinho, (largo do Machado). — Trata-se á rua do Rosario n. 76, loja, com Meirelles. (Y 23395)

TERRENOS

Vendem-se em magnificos lotes desde um conto de réis o metro de frente, no melhor ponto da Avenida Maracanã, e um lote na rua Moraes e Silva; informa-se com o Nilo, na rua Ibituruna, 81. Phone Villa 6100. (Y 24028)

ESCRIPTORIOS

Aluga-se no 3º andar do edificio da rua de S. Pedro n. 14, uma área de 7 x 9 (63 ms.), podendo ser dividida á vontade do locatario, com 8 janellas, propria para grande escriptorio, contrato tres annos. Elevador. — Tratar com E. Kemnitz & Cia. Ltda. (Y 23398)

SOCIO

Precisa-se de um que entenda de madeiras e materiaes de construcções, com 25:000$000 de capital, para uma casa já feita em logar muito futuroso. Trata-se com Castro, á rua Sete de Setembro n. 33, das 5 ás 6 horas. (Y 23363)

Escriptas avulsas

Serviço bem organizado e por modico preço. Chamados a Luiz. Telephone Villa 3628. (Y 21891)

Motores maritimos FIAT

Sempre em deposito
LUPORINI & Cia.
RUA EVARISTO DA VEIGA, 146
RIO DE JANEIRO
Importação das Industrias Reunidas F. Matarazzo — São Paulo.
(6787)

Transmissões

Mancaes, rolamentos, luvas, eixos, polias, correias, etc.
LUPORINI & Cia.
Representantes e Depositarios dos rolamentos Italianos R. I. V.
RUA EVARISTO DA VEIGA, 146
RIO DE JANEIRO
(6786)

FIAT

Automoveis — Caminhões — Motores maritimos — Accessorios.
LUPORINI & Cia.
RUA EVARISTO DA VEIGA, 146
RIO DE JANEIRO
Importação das Ind. Reun. F. Matarazzo — S. Paulo
(6789)

Caminhões FIAT

Com os agentes
LUPORINI & Cia.
RUA EVARISTO DA VEIGA, 146
RIO DE JANEIRO
Importação das I. R. F. Matarazzo — São Paulo.
(6785)

Casa em Icarahy

Vende-se o magnifico e elegante predio da rua General Pereira da Silva n. 173; ver das 10 1|2 á 1 1|2 da tarde, excepto ás terças e sabbados. Residencia do proprietario. (Y 24076)

PREDIO

Aluga-se por contrato o optimo da rua Rocha Fragoso n. 29, junto ao Boulevard; amplas accommodações para familia de tratamento; ver das 13 ás 17 horas. Tel. Ipanema 664. (Y 23426)

MOVEIS

Novos ou usados, vendem-se a preços de occasião, grande quantidade de guarnições completas e peças avulsas, na Colchoaria do Povo, á rua 24 de Maio, 505. Sampaio. Telephone Jardim 785. (Y 24071)

ENCERADOR

Raspa, calafeta e encera assoalhos, com machinas electricas. — Telephone Norte 6341. — Antenor Corrêa. RUA DA ALFANDEGA, 197. (Y 22947)

LEME
Casa mobilada

Dez quartos e mais dependencias, propria para pensão já iniciada, ou grande familia, aluga-se de abril em deante, contrato de 2 1|2 annos; mais informações, rua de S. Pedro, 166. (Y 22978)

Meias Aymoré e Leal

As mais elegantes, as mais resistentes, encontram-se nas melhores casas. Depositario. Rua da Alfandega, 234. Telephone Norte 6.944. (4049)

FRAQUEZA GENITAL!...

Soffreis? Ou esgotamento nervoso? Peça receita gratis ao Dr. G. Cruz, caixa postal 2012 — Rio de Janeiro. (Y 18454)

PYORRHÉA
Tratamento indolor

Raios Violeta: — Ionteiherapia. — F. GUERRIERI
CINE IMPERIO, sala 71. (Y 22532)

LOJA NO CENTRO COMMERCIAL

Traspassa-se o contrato de uma, pequena, installada para o ramo de camisaria, meias ou miudezas. Aluguel 400$000; installação 7:000$000. Informa-se pelo telephone Norte 1534, com o sr. Mario. (Y 23417)

Praia Flamengo, 18

No melhor ponto desta praia e com bella vista sobre a bahia, aluga-se sala ou quarto luxuosamente mobilados, a cavalheiro de absoluto respeito. (Y 23403)

A PREGUIÇA, MOLEZA, DESANIMO

A preguiça, moleza, desanimo, a falta de memoria, aversão ao trabalho, calor no rosto, vista escura, enxaquecas, não são mais que effeitos da doença do apparelho digestivo, estomago, figado e intestinos, curando a causa e sobretudo, evacuando diariamente desapparecerão todos esses incommodos. As "PILLULAS DO ABBADE MOSS" contém o que se precisa para recobrar a saude e o bem estar. Em todas as pharmacias e drogarias. (6117)

Má illuminação augmenta o custo da manufactura

BÔA ILLUMINAÇÃO DIMINUE-O

Em qualquer fabrica onde houver bôa illuminação o augmento de producção será no minimo de 15%, ou o seu equivalente em diminuição no preço dos productos.

Uma bôa illuminação, dá, em comparação mais pratica, os seguintes resultados:

Reducção de accidentes: 7 %
Reducção de roubos: 5 %
Augmento de producção: 7 %
E custa apenas mais 2 % por anno.

As lampadas EDISON-MAZDA, da GENERAL ELECTRIC, dão uma luz perfeita, bôa e economica.

Peçam informações sobre o aperfeiçoado e technico systema de illuminação da

As lampadas EDISON-MAZDA, encontram-se á venda em todas as bôas casas de electricidade.
Exijam sempre a marca G.E., ella significa, segurança, durabilidade e efficiencia.

GENERAL ELECTRIC

RECIFE — Av. Rio Branco, 159 | RIO DE JANEIRO — Av. Rio Branco, 60|64 | S. PAULO — R. Florencio de Abreu 52

(4102)

As colicas uterinas mesmo de gravidez por mais violentas que sejam cedem em 2 horas com a

FLUXO-SEDATINA

E' o GRANDE REGULADOR E CALMANTE DA MULHER
Combate as COLICAS UTERINAS em 2 horas. Actua rapidamente nas inflammações do UTERO e dos OVARIOS.
A "FLUXO-SEDATINA" é de acção prompta e efficaz em todos os casos de suspensões, irregularidades REGRAS EXCESSIVAS, faltas de regras, REGRAS DOLOROSAS, corrimentos, CATHARRHO DO UTERO, flores brancas e accidentes DA EDADE CRITICA.
Nos PARTOS é um poderoso auxiliar, porque facilita, diminue as dôres e EVITA AS HEMORRHAGIAS.
A "FLUXO-SEDATINA" é usada com optimos resultados nos hospitaes e maternidades, dando sempre RESULTADOS CERTOS.
Licenciado pelo D. N. de S. P., sob o n. 67, em 28—6—1915.

Vigogenio

O fortificante maximo para todas as edades

Combate a ANEMIA, falta de memoria, CANSAÇO, perda de phosphatos e é sempre aconselhado aos CONVALESCENTES para recuperarem a vitalidade e ENGORDAR.
Com o uso do VIGOGENIO, no fim de 20 dias, nota-se:

1º — Levantamento geral das forças, com volta do appetite.
2º — Desapparecimento completo das dores de cabeça, insomnia e nervosismo.
3º — Cura completa da depressão nervosa, do emmagrecimento, e da fraqueza de ambos os sexos.
4º — Augmento de peso, variando de 1 a 3 kilos.
5º — Completo restabelecimento dos organismos enfraquecidos, ameaçados de tuberculose.
6º — Maior resistencia para o trabalho physico e augmento dos globulos sanguineos.

Licenciado pelo D. N. de S. P., sob n. 197, em 15 de março de 1919 (4714)

PROCUREM
a marca
— C Y C L O P —
quando comprarem
CORREIA
LONA E BORRACHA
VERMELHA
Esta marca é a garantia da
QUALIDADE
The B. F. Goodrich Rubber Cº.
AKRON
Distribuidores Geraes:
A. W. Vessey & Cia. Ltda.
Rua Theophilo Ottoni, 89
End. teleg. VESSEY
Caixa Postal 1.777
(659)

DEPOIS de terem os vossos filhos tido um dia de jogo e exercicios violentos, dai-lhes um copo de succo de uvas WELCH. Revigora e refresca, e, como um succo de fructas que é, tem grande valor nutritivo. Enriquece o sangue, estimula o apetite e tonifica o systema nervoso. É egualmente aconselhavel para os adultos.

THE WELCH GRAPE JUICE COMPANY
Westfield, N. Y., E. U. A.

Representantes:
PAUL J. CHRISTOPH CO.
Rio de Janeiro

Succo de Uvas
Welch
(6181)

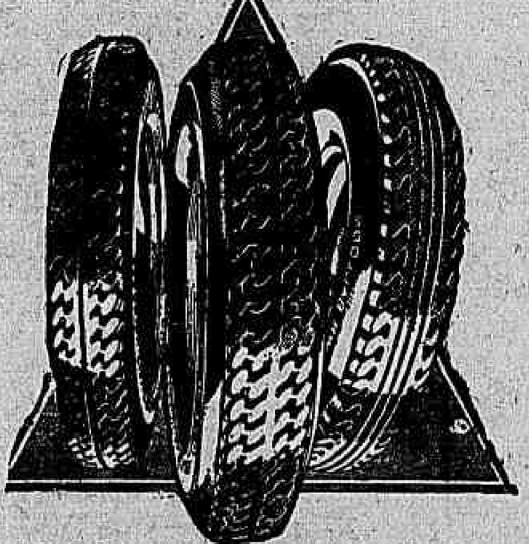

A commodidade das viagens em automovel foi augmentada, com o emprego dos pneumaticos Balão.
E a GOODRICH fabricando os pneus BALÃO GOODRICH SILVERTOWN, fornece ao publico um pneu que é o melhor, o mais commodo e o mais resistente.

Peçam sempre

BALÃO GOODRICH SILVERTOWN

Cia. COMMERCIAL E MARITIMA — Rua Benedictinos, 1 á 7
(4110)

FUNEBRES

Virgilia Fontes de Azevedo

Epiphanio Hyppolito de Azevedo, esposo, filhos, mãe, cunhados e demais parentes, agradecem a todos que acompanharam os restos mortaes de sua saudosa esposa VIRGILIA FONTES DE AZEVEDO, e participam a missa de setimo dia que pela alma de sua inesquecivel mandam rezar amanhã, sexta-feira, 12 do corrente, ás 7 horas, na egreja do Sanatorio, em Cascadura, pelo que desde já se confessam gratos. (Y 22957)

Arbella Siqueira Mesquita

Antonio Carlos de Siqueira e senhora, capitão tenente Eduardo S. de Oliveira, senhora e filhos, agradecem a todas as pessoas que acompanharam os restos mortaes de sua prima ARBELLA SIQUEIRA MESQUITA, e de novo convidam para assistir á missa de setimo dia que mandam rezar amanhã, sexta-feira, 12 do corrente, ás 9 1|2 horas, na egreja de S. Francisco de Paula, no altar de Nossa Senhora das Dôres, ficando desde já agradecidos. (Y 24081)

Alvaro de Almeida Gama

(2º ANNIVERSARIO)

Seus filhos convidam os parentes e demais pessoas amigas a assistirem á missa que mandam rezar em suffragio de sua alma, no altar-mór da egreja do Rosario, ás 9 horas, hoje, quinta-feira, 11 do corrente, pelo que antecipadamente agradecem. (Y 23.353)

Major Carlos Galdino Leal

(CHEFE DE DISCIPLINA DO EXTERNATO DO COLLEGIO PEDRO 2º)

MISSA EM ACCÃO DE GRAÇAS

Os sobrinhos do major CARLOS GALDINO LEAL, em regosijo á passagem do 35º anniversario de funccionalismo publico no Externato do Collegio Pedro II, fazem celebrar uma missa em acção de graças, amanhã, sexta-feira, 12 do corrente, ás 8 1|2 horas, na matriz do Sacramento. (Y 23356)

FLORICULTURA BARBACENA
Corôas e Palmas de flôres naturaes por preços modicos. Assembléa, 113. T. 1837, C. (6373)

Corôas de Biscuit
COMPREM SO' "BISCUIT"
São as mais distinctas, mais duraveis as preferidas pelas pessoas de bom gosto. Para todos os preços. Unica fabrica. Phone C. 803. ALVES FREIXO & COMP. Passeio, 62. (6372)

AO TINTUREIRO PARISIENSE
Casa de 1ª ordem — Lava chimicamente qualquer tecido, com especialidade as flanellas, palha de seda e vestidos finos de senhora. Limpa a secco, lava luvas de pellica, faz plissés e tinge com perfeição para luto em 24 horas.
Avenida Salvador de Sá, 46
Telephone 7237 Norte (2997)

R. I. V.
Rolamentos de espheras italianos. OS MELHORES — Os mais economicos.
Para todas as applicações
LUPORINI & Cia.
RUA EVARISTO DA VEIGA, 145
RIO DE JANEIRO (6788)

Pensão Milton
Alugam-se quartos mobiliados para familias distinctas. Rua Marquez de Abrantes n. 26. (Y 23334)

Poços de Caldas
Sul de Minas—E. F. Mogyana
Altitude — 1.200 metros
Clima - Ameno
Bella e culta cidade de verão. A mais importante estancia balnearia do Brasil. (Y 21912)

Cabellos no rosto
Destruidos radicalmente. Processo moderno, por uma operadora ingleza, diplomada, sem dôr e sem deixar cicatriz. — Rua do Riachuelo n. 217, de 1 ás 5 horas da tarde. (Y 23236)

PROFESSORA
Senhora com longa pratica de ensino, lecciona portuguez, geographia, historia, desenho, pintura, trabalhos manuaes, francez e inglez pratica e theoricamente. Vae a casa dos alumnos. — Para chamados Ipanema 574. De manhã, das 7 ás 10 horas. De tarde, das 6 horas em deante. (Y 22409)

GAVEA
Alugam-se duas casas novas ainda não habitadas, na rua 13 de Maio ns. 51 e 67. São em centro de terreno e uma com garage. Aluguel 500$ e 650$. Trata-se: Ipanema 1135. (Y 22509)

CASA — COPACABANA
Aluga-se á rua Constante Ramos, entre a rua Copacabana e praia, uma boa casa completamente mobilada por um anno ou mais. Trata-se pelo telephone n. 1241 IPANEMA. (Y 22042)

CABELLEIREIRA
MASSAGEM E MANICURE
Tingem-se cabellos em todas as côres, pretos, castanho escuro, claro, louro, bronzeado, vermelho, acajú, com Henné. Lavagem de cabeça, ondulações Marcel. Vendem-se postiços ultimos modelos. Trabalha-se em cabellos caidos. Córta-se "á la garçonne" e "demi-garçonne". Ondulação permanente, duravel oito mezes. RUA SETE DE SETEMBRO, 134. Tel. C. 1551. Mme. Augusta. Entrada pela loja "Paraiso das Creanças". (Y 23446)

CÓRTE DE CABELLOS
Por especialistas, para senhoras e creanças. Rua Sete de Setembro, 134, sobrado. C. 1.551. Mme. Augusta. Entrada pela loja Paraiso das Creanças. (Y 23445)

PENSÃO E. BARANÉS
Alugam-se bons quartos mobilados para casal ou rapaz solteiro, á rua Vieira Fazenda n. 61, antiga rua do Cotovello. (Y 22995)

Piano Bechstein
Vende-se um em perfeito estado, tamanho maior, excellentes vozes. Rua Honorio de Barros n. 28, transversal a Senador Vergueiro. (Y 23429)

PETROPOLIS
Vende-se esplendido sitio em Pedro do Rio, com casa para moradia, tendo pastos, bois, cavallos, gallinhas, etc., em leilão, segunda-feira, 15 do corrente, ás 3 horas da tarde, no armazem do leiloeiro JULIO, á Avenida Rio Branco 113. (4025)

Casa em Ipanema
Aluga-se a casa da rua 20 de Novembro 342, mobilada, com jardim, garage e telephone. Póde ser vista de 2 ás 5.
Tratar com o sr. Braga, da administração desta folha. — C. 37. (6496)

FERIDAS
NOVAS E ANTIGAS
Tratamento rapido, radical, racional e scientifico com a
SANTOSINA
(POMADA SECCATIVA)
Preço 3$500, pelo Correio 4$500. Pedidos a Emilio Perestrello—Uruguayana 66, Rio (2084)

CASA MOBILADA
Optima localização. Aluga-se á rua S. Francisco Xavier n. 777. (Y 23354)

VENDEDORES
Precisa-se de bons vendedores á rua de S. Christovão ns. 563|5. (Y 23388)

EMPREGADO
Para vendedor e cobrador de alfaiataria, precisa-se. Carta nesta redacção a Gomes. (Y 23939)

ALUGA-SE
uma casa nova, com 2 quartos, 2 salas, cozinha, installações sanitarias e quintal plantado e murado, á rua Commandante Coimbra, 29, Olaria. 3 minutos da estação. Trata-se na mesma. (Y 24026)

Optimo emprego de capital
Precisa-se de um capitalista que queira se associar, com 300:000$000, a uma empresa de grande futuro.
Para mais informações, dirigir-se ao sr. Souza, á rua da Quitanda, 72, sobrado, sala 7. (4123)

O melhor emprego de capital
Vende-se com urgencia uma importante propriedade de pomicultura, de grande futuro, á margem de estrada de automovel e na melhor zona do Estado do Rio, para esse fim, e a 1 hora da estação da Central, com bello pomar de 3.000 laranjeiras, solo fertilissimo, dando grande producção e qualidade das frutas para a exportação, com área ainda para plantar o dobro. Boa casa de morada, e renda solida annual de 10:000$000. Acceitam-se offertas, na rua Sebastião Lacerda, 25, Nova Iguassú, Estado do Rio. (Y 22969)

A'S CASAS IMPORTADORAS DE PAPEIS
Pessoa séria e com escriptorio montado em S. Paulo, acceita representação. Escrever a "Romite", rua Lavapés n. 96 A. — S. PAULO. (4084)

TERRENO EM IPANEMA
Vende-se um magnifico terreno na rua Bulhões de Carvalho, proximo á Avenida Elisabeth, com 12 metros de frente por 24 de fundos. Trata-se na rua Uruguayana n. 82, com o sr. D'Angelo. (Y 23204)

Compra-se á vista
um terreno ou um predio para familia de tratamento, em Copacabana ou Ipanema. Prefere-se predio com garage. Cartas para a caixa do Correio 2556. (Y 21883)

CASA — PETROPOLIS
Precisa-se de uma até 150$ no maximo 200$. Cartas nesta redacção a M. C. B. (Y 22809)

Livraria Alves
Livros collegiaes e academicos. — RUA DO OUVIDOR, 166. (6377)

TOME A
SOLUÇÃO SAPHROL
O melhor tonico e poderoso desinfectante dos pulmões.
App. 11 Fev. 1919.
Fabrica: Andradas, 599.
:: PORTO ALEGRE ::
Em todas as pharmacias e drogarias.
Deposito: Gloria, 62.
— RIO. —

Predio - Cattete
Aluga-se todo o andar terreo, proprio para armazem. Rua do Cattete n. 236. Inf. Telep. Ip. 402. (Y. 24074)

TERRENOS E PREDIOS
Petropolis
A LARGOS PRAZOS — PRESTAÇÕES MENSAES AO ALCANCE DE TODOS
Vendem-se lotes de 20 x 50 por 2 a 4 contos de réis, em Corrêas, no Parque de São Manoel, distante de Petropolis 20 minutos. Pagamento em 36 prestações mensaes com entrada inicial de 10 % e posse immediata do terreno.
Bungalows solidos, confortaveis e elegantes pelo prazo que se combinar.
Clima magnifico semelhante ao da Suissa, absolutamente secco e de uma pureza inegualavel — Abundancia de agua potavel — Luz electrica — Serviço telephonico local e interurbano — Trens directos que sáem da Praia Formosa, diariamente ás 6 horas da manhã e 3.30 da tarde — Linhas regulares de auto-omnibus em correspondencia com todos os trens da Praia Formosa a Petropolis. Trata-se com a Companhia Brasil Cinematographica, á Avenida Rio Branco, 137, sobrado, onde se mostram as plantas das casas já construidas. (4035)

Esplendida Fazenda
Vende-se em Santa Familia, Estado do Rio, uma com 130 alqueires mais ou menos, em pastos, mattas e boas terras de cultura, com estrada de automovel, distando 4 kilometros da estação. Tem grande casa de moradia com luz electrica e agua encanada. A fazenda possue engenho, gado vaccum e cavallar, carros, carroças, curraes, grande açude, optimo clima e altitude de 600 metros. As informações devem ser pedidas no Rio ao dr. Monteiro, á rua Bambina n. 55, e no local a Antonio Teixeira Junior. (Y 23.344)

Arrendamento de grandes predios no centro commercial
Arrendam-se, por contrato, juntos ou separados, os da praça Tiradentes ns. 83 e 85, com tres pavimentos cada. Abertos todos os dias das 11 ás 15 horas.
Acceitam-se propostas até ao dia 23 de março proximo, na secretaria da Ordem do Carmo, na rua do Carmo n. 46, sobrado, onde se prestam informações. (7256)

MACHINA DE ESCREVER
Vende-se uma "CORONA" portatil; preço 500$000. Ver e tratar á Avenida Passos n. 25, loja, com o sr. Machado. (Y 24082)

Hydrocele
Estreitamento da urethra
Cura radical por *processo benigno sem operação cortante* e sem o doente *afastar-se* de suas occupações diarias. Molestias, cirurgias em geral especialmente dos apparelhos *urinario* e da *geração. Hemorrhoidas.*
Clinica do Dr. Crissiuma Filho, rua Rodrigo Silva, 7. A's 14 horas. Tel C. 5730. (1303)

ESCRIPTORIOS
Alugam-se dois, sendo um de frente. Ambos têm luz, agua, gaz, telephone e limpeza. Rua Gonçalves Dias n. 13, sobrado. (Y 23435)

HEMORRHOIDAS
Cura radical garantida por processo especial sem operação e sem dôr. Diagnostico e tratamento moderno das doenças dos Intestinos, Rectum e Anus. Diarrhéas, colites e dysenterias, prisão de ventre e suas complicações, quédas do rectum, fistulas, fissuras, corrimentos, pruridos, feridas, etc. Cirurgia dos intestinos, Rectum e Anus — Dr RAUL PITANGA SANTOS — da Faculdade de Medicina; Passeio 56, sob. de 1 ás 5 (9796)

INDUSTRIAS CASEIRAS
Com pouco capital qualquer pessoa póde ser independente, fabricando em sua residencia qualquer industria. — Procure Chimico Industrial, das 8 ás 11 horas. Praia do Flamengo, 12. (Y 21681)

Vivenda magnifica
Aluga-se ou vende-se, mobilada ou não, esplendida vivenda, 160, Rua Conde de Bomfim, Tijuca. Casa de esquina, 86 metros pela rua Pyratini, 5 salas, 7 quartos, quartos para creados, garage e mais dependencias, todo o conforto desejavel, jardim, chacara, arvores frutiferas, viveiro de passarinho, etc. Visitar das 2 ás 5 da tarde. (4112)

TERRENOS — ENGENHO DE DENTRO
Vendem-se tres magnificos lotes, tendo oito metros de frente e 31 a 36 metros de fundo; um á rua Curupaity e dois á rua Domingos Freire e Zeferina, distantes cinco minutos das estações do Engenho de Dentro e Todos os Santos, e dois minutos do bonde; por 6:500$000 cada lote, á vista ou em prestações, com uma entrada de 20 %, podendo o comprador tomar posse immediata; para ver e tratar á rua Curupaity, 57, com o sr. Carlos, e á rua Sete de Setembro n. 185, sobrado, com o sr. Julio. (Y 24080)

Feridas - Eczemas
Usa o pó de Liége. E' o melhor e o mais garantido. Vende-se nas drogarias Baptista, Granado, Gesteira, e na rua Uruguayana, 91. (Y. 23428)

MACHINAS
Meio-Carpinteira Universal.
Serras Circulares.
Plainas universaes.
Tupias.
Rebolos automaticos.
Serras circulares p. fur.
Machinas de furar.
Tornos para madeiras.
Serras de fitas.
MOTORES ELECTRICOS
De FRECH & PASCHOALE, são os melhores e mais garantidos que se vendem á rua 13 de Maio n. 7. (Y 22064)

A VIDA COMMERCIAL

CAMBIO

Hontem, este mercado foi aberto em condições fracas, vigorando para o fornecimento de cambiaes as taxas de 7 1|4 e 7 17|64 d. e para a compra das letras de cobertura as de 7 19|64 e 7 5|16 d.

Momentos depois, o mercado passou a funccionar em posição de estabilidade, obtendo-se saques a 7 17|64 e 7 9|32 d. e collocação para o papel particular a 7 5|16 e 7 21|64 d.

O mercado fechou em calma, com o Banco do Brasil fornecendo cambiaes a 7 9|32 d. e os estrangeiros a 7 1|4 e 7 17|64 d.

As letras de cobertura eram adquiridas a 7 5|16 d.

TABELLA DOS BANCOS

A 90 d/v		
Londres	7 1|4 a (33$103)	7 9|16 (32$961)
Paris	$248 a	$252
Canadá	—	6$800
Nova York	6$800 a	6$830
A' vista		
Londres	7 5|32 a (33$537)	7 3|16 (33$391)
Nova York	6$870 a	6$910
Paris	$251 a	$254
Italia	$276 a	$279
Portugal	$352 a	$357
Buenos Aires (peso papel)	2$780 a	2$820
Buenos Aires (peso ouro)	6$340 a	6$365
Suissa	1$325 a	1$335
Hespanha	$969 a	$980
Austria (por dez mil corôas)	$980	—
Hollanda	2$770 a	2$785
Noruega	1$408 a	1$502
Belgica	$312 a	$315
Dinamarca	1$790	—
Syria	$253	—
Palestina	$253	—
Montevidéo	7$050 a	7$144
Canadá	6$880	—
Chile	$870	—
Rumania	$034	—
Japão (yen)	3$130 a	3$243
Allemanha	1$638 a	1$651
Tcheco-Slovaquia	$204 a	$206
Suecia	1$480 a	1$502
Vales ouro, por 1$	3$768	—
Vales, café	$252 a	$254
Italia	$278 a	$281
Suissa	1$330 a	1$340
Buenos Aires (peso papel)	2$790 a	2$820
Buenos Aires (peso ouro)	—	—
Allemanha	1$645 a	1$655
Belgica	$315 a	$316
Tcheco-Slovaquia	$205 a	$207
Canadá	6$900	—
Hollanda	2$785 a	2$790
Hespanha	$975 a	$980
Noruega	1$400 a	1$500
Suecia	1$860	—
Dinamarca	1$800	—
Montevidéo	7$400	—

CABO

Londres	7 1|8 a (33$684)	7 5|32 (33$537)
Paris	$254 a	$257
Nova York	6$900 a	6$960

CURSO OFFICIAL DO CAMBIO

	90 d/v	A' vista
S|Londres	7 1|4	7 3|16
" Italia	—	$278
" Paris	$249	$254
" Portugal	—	$313
" Allemanha	—	1$642
" Hespanha	—	$973
" Suecia	—	1$850
" Suissa	—	1$327
" Syria	—	$253
" Palestina	—	$253
" Nova York	—	6$885
" Tcheco-Slovaquia	—	$205
" Buenos Aires (peso papel)	—	2$809
" Buenos Aires (peso ouro)	—	6$320
" Japão (yen)	—	—
" Hollanda	—	2$772
" Montevidéo	—	7$080
" Austria (por dez mil corôas)	—	$980
" Canadá	—	—
" Noruega	—	—
" Dinamarca	—	—

EXTREMAS

Bancaria	7 7|32 a	7 9|32
Caixa matriz	7 1|4 a	7 9|32

MOEDAS

Libras (ouro)	—	—
Libras (papel)	—	34$500
Liras (papel)	—	$290
Francos (ouro)	—	—
Francos (papel)	—	—
Francos (ouro)	—	—
Pesetas (papel)	—	—
Escudos (papel)	—	$380
Dollars (papel)	—	—
Dollars (ouro)	—	—
Peso argentino papel)	—	—

MERCADO DE CAMBIO DE SANTOS

SANTOS, 10.

Hora	Estado do mercado	Bancos sacam	Bancos compram	Bancos compram sobre N. York	Letras Offerecida
10.15 a.m.	Fraco	7 9|32	7 21|64	6$740	Não ha.
1.35 p.m.	Estavel	7 9|32	7 11|32	6$730	7 5|16
3.10 p.m.	Indeciso	7 9|32	7 21|64	6$740	Não ha.

CAMBIOS ESTRANGEIROS

LONDRES, 10.

Abertura:	Hoje	Anterior
LONDRES s/N. York á vista por £	$ 4.86.12	$ 4.86.00
" s/Genova á vista por £	L. 121.05	L. 121.05
" s/Madrid á vista por £	P. 34.45	P. 34.50
" s/Paris á vista por £	F. 133.00	F. 133.62
" s/Lisboa á vista por 1$000	d. 2 33/64	d. 2 33/64
" s/Berlim á vista por £	M. 20.40	M. 20.40
" s/Amsterdam á vista p. £	Fl. 12.12	Fl. 12.12
" s/Berne á vista por £	F. 25.25	F. 25.25
" s/Bruxellas á vista por £	F. 107.00	F. 107.00

LONDRES, 10.

Fechamento:	Hoje	Anterior
LONDRES s/N. York á vista por £	$ 4.86.12	$ 4.86.00
" s/Genova á vista por £	L. 121.05	L. 121.05
" s/Madrid á vista por £	P. 34.48	P. 34.50
" s/Paris á vista por £	F. 133.50	F. 133.75
" s/Lisboa á vista por 1$000	d. 2 33/64	d. 2 33/64
" s/Berlim á vista por £	M. 20.40	M. 20.40
" s/Amsterdam á vista p. £	Fl. 12.13	Fl. 12.12
" s/Berne á vista por £	F. 25.25	F. 25.25
" s/Bruxellas á vista por £	F. 107.00	F. 107.00
" s/Amsterdam á vista p. £	Fl. 12.13	Fl. 12.12
" s/Stockholmo á vista p. £	Kr. 18.13	Kr. 18.12
" s/Christiania á vista p. £	Kr. 22.50	Kr. 22.70
" s/Copenhagen á vista p. £	Kn. 18.75	Kn. 18.75

NOVA YORK, 10.

Abertura:	Hoje	Anterior
N. YORK s/Londres, tel., por £	$ 4.86.12	$ 4.86.12
" s/Paris, tel., por F.	c 3.65.00	c 3.63.50
" s/Genova, tel., por L.	c 4.01.50	c 4.01.50
" s/Madrid, tel., por P.	c 14.10	c 40.09
" s/Amsterdam, tel., por Fl	c 40.07	c 40.08
" s/Berne, tel., por F.	c 19.25	c 19.25
" s/Bruxellas, tel., por F.	c 4.54.25	c 4.54.50
" s/Berlim, tel., por M.	c 23.80	c 23.80

BUENOS AIRES, 10.

Abertura:	Hoje	Anterior
BUENOS AIRES s/Londres, taxa telegraphica, por $ ouro, t/venda	d 45	d 45 11|32
BUENOS AIRES s/Londres, taxa telegraphica, por $ ouro, t/compra	d 45 1|16	d 45 3|8
MONTEVIDEO s/Londres, taxa telegraphica, por $ ouro, t/venda	d 50 1|2	d 50 9|16
MONTEVIDEO s/Londres, taxa telegraphica, por $ ouro, t/compra	d 50 9|16	d 50 5|8

TELEGRAMMA FINANCIAL

LONDRES, 9.

Fechamento: Taxas de descontos	Hoje	Anterior
Do Banco da Inglaterra	5 %	5 %
Do Banco de França	6 %	6 %
Do Banco da Italia	7 %	7 %
Do Banco de Hespanha	7 %	7 %
Do Banco da Allemanha	6 %	6 %
Em Londres, tres mezes	4 5/16 %	4 5/16 %
Em Nova York, tres mezes	4 %	4 %
Cambio:		
Londres s/Bruxellas, á vista por £	F. 107	F. 107.00
Genova s/Londres, á vista, por £	L. 121.03	L. 121.08
Madrid s/Londres, á vista, por £	P. 34.50	P. 34.50
Genova s/Paris, á vista, por 100 Fcs.	L. 90.50	L. 89.90
Lisboa s/Londres, á vista (t/v), p. £	Es. 95	Es. 95
Lisboa s/Londres, á vista (t/c), p. £	Es. 94 ½	Es. 94 ½
Paris s/Nova York, á vista por $	F. 27.50	F. 27.82
Paris s/Londres, á vista, por £	F. 137.00	F. 135.15
Paris s/Italia, á vista, por 100 L.	F. 111.00	F. 111.75
Paris s/Hespanha, á vista, por 100 P.	F. 387.62	F. 391.25
Paris s/Berne, á vista, por 100 Fcs.	F. 529.00	F. 535.00
Nova York s/Londres, t. te., por £	$ 4.86.12	$ 4.86.00
Nova York s/Paris, telegr. bancario, por franco	Cts. 3.66.50	Cts. 3.61.00
Nova York s/Genova, idem, por lira	" 4.01.75	" 4.01.50
Nova York s/Madrid, idem, por P.	" 14.10	" 14.09
Nova York s/Amsterdam, por FL.	" 40.07	" 40.08
Nova York s/Suissa, idem, por franco	" 19.25	" 19.25
Nova York s/Bruxellas, tel., por F.	" 4.54.25	" 4.54.25
Nova York s/Berlim, taxa telegraphica, por marco	" 23.80	" 23.80

STOCK EXHANGE DE LONDRES

LONDRES, 9.

Fechamento:	Hoje	Anterior
TITULOS BRASILEIROS		
FEDERAES:		
Funding, 5 %	89 7/8	89 3/4
Nova Funding, 1914	80 3/4	80 3/4
Conversão 1910, 4 %	53 5/8	54
1908, 5 %	87	87
ESTADUAES:		
Districto Federal, 5 %	75	74 3/4
Bello Horizonte, 1905, 6 %	78 1/2	78 1/2
Estado do Rio, bonus ouro, 5 %	79 1/2	79 3/4
Estado da Bahia, emprestimo ouro, 1913, 5 %	52 1/2	52 3/4
TITULOS DIVERSOS		
Brazil Railway, Common. Stock	3/16	1/4
Brazilian Traction, Light & Power Cº, Ltd., Ord.	93 1/2	94
S. Paulo Railway Cº, Ltd. Ord.	183	184
Leopoldina Railway Cº, Ltd., Ord.	37	37 1/4
Dumont Coffee Cº, Ltd., 7 ½ %, Cum. Pref.	9	9
St. John del Rey Mining, Ord.	10/6	10/6
Rio Flour Mills & Granaries, Ltd.	84/4 ½	84/4 ½
Ltd.	10/6	10 1/2
Bank of London and South America, Mala Real Ingleza	82 1/2	83
Companhia Nacional de Estamparia	102 1/2	102 1/2
TITULOS ESTRANGEIROS		
Emprestimo de Guerra, Britanico 5 %, 1929/47	101 1/.	101 1/2
Consols. 2 1|2 % (Ex. dividendo)	54 1/2	54 1/2
Rente Française, 4 %, 1917	46.60	46.50
Rente Française, 3 o|o (na Bolsa de Paris)	480.0	48.50
Rente Française, 1918 (Integralizado)	46.65	46.40
Rente Française, 5 o|o (na Bolsa de Paris)	56.55	56.50

"Stock" nos principaes portos da Europa

	1925-26 Saccas	1924-25 Saccas	1923-24 Saccas	1922-23 Saccas
Julho	1.624.828	1.650.820	1.835.712	2.587.197
Agosto	1.592.551	1.596.305	1.824.536	2.449.218
Setembro	1.542.342	1.386.249	1.608.031	2.434.407
Outubro	1.487.776	1.321.122	1.449.924	2.294.745
Novembro	1.518.206	1.233.296	1.351.960	2.257.142
Dezembro	1.567.163	1.331.361	1.351.960	2.757.742
Janeiro	1.600.127	1.578.022	1.424.303	2.247.607
Fevereiro	1.367.798	1.553.488	1.342.984	2.110.642
Março	1.428.000	1.513.711	1.229.968	1.929.783
Abril	—	1.630.539	1.341.403	1.829.055
Maio	—	1.654.446	1.626.434	1.882.754
Junho	—	1.699.821	1.720.508	1.986.992

Supprimento visivel em 1º de cada mez

	1925-26 Saccas	1924-25 Saccas	1923-24 Saccas	1922-23 Saccas
Julho	5.009.110	5.020.061	5.296.811	8.576.775
Agosto	5.125.584	4.351.304	5.523.992	8.599.740
Setembro	5.117.601	5.183.333	5.777.212	8.775.068
Outubro	5.086.803	5.653.292	5.742.322	8.512.897
Novembro	5.081.972	5.734.293	5.324.598	8.460.550
Dezembro	5.035.432	5.661.029	4.694.488	8.241.944
Janeiro	5.080.277	5.377.620	4.293.271	7.953.310
Fevereiro	4.698.400	5.290.793	4.198.289	7.721.491
Março	—	5.111.860	4.182.764	7.491.056
Abril	—	5.329.074	3.891.886	6.936.063
Maio	—	5.353.708	4.351.037	6.194.304
Junho	—	5.122.947	4.665.159	5.459.827

CAFÉ

(RIO)

Pauta — 2$560

Entradas em 9:

	Saccas	
E. F. Leopoldina	1.995	
Maritima	1.331	
Alfredo Maia	—	
Cabotagem	—	
Total	3.334	
Idem o anno passado		4.991
Desde 1º		44.950
Média		4.994
Desde 1º de julho		3.229.303
Média		13.074
Idem o anno passado		2.727.139

Embarques em 9:

E. Unidos	917	
Europa	1.765	
Cabotagem	520	
Pacifico	325	
Rio da Prata	700	
Total	4.227	
Idem o anno passado		7.106
Desde 1º		57.984
Desde 1º de julho		2.975.205
Idem o anno passado		2.611.378
Existencia em 10		241.506
Idem o anno passado		230.928

Imposto mineiro — valor do 1$000 ouro, de 8 a 14 do corrente, 3$750.

Ainda hontem este mercado foi aberto em condições sustentadas, com procura de pouca monta e regular numero de lotes na taboa.

Os vendedores declararam o preço anterior de 37$700 por arroba, pelo typo 7, a que foram negociadas nas primeiras horas 5.754 saccas.

A' tarde foram apuradas vendas de mais 2.647 saccas, ao mesmo preço, fechando o mercado inalterado.

COTAÇÕES

Typo 3	40$900
Typo 4	40$100
Typo 5	39$300
Typo 6	38$600
Typo 7	37$700
Typo 8	36$900

MOVIMENTO DO CAFE' A TERMO

PRIMEIRA BOLSA — Por 10 kilos

	V.	C.	Da cot. anterior
Março	25$600	35$300	+ $050
Abril	25$525	25$500	
Maio	25$425	25$400	— $100
Junho	25$400	25$375	+ $025
Julho	25$200	25$000	
Agosto	25$100	24$950	— $050

Vendas: 11.000 saccas.
Posição: calma.

SEGUNDA BOLSA — Por 10 kilos

	V.	C.	Da cot. anterior
Março	25$400	25$125	— $175
Abril	25$425	25$200	— $300
Maio	25$400	25$300	— $100
Junho	25$300	25$125	— $150
Julho	25$101	24$900	— $100
Agosto	24$900	24$650	— $300

Vendas: 2.000 saccas.
Posição: calma.

NOVA YORK, 10.
Abertura:

	Hoje	Fechamento anterior
Café para entrega em maio	17.44	17.31
Café para entrega em julho	16.85	16.72
Café para entrega em setembro	16.35	16.23
Café para entrega em dezembro	16.03	15.90

Mercado: hoje, estavel; anterior, accessivel.

Desde o fechamento anterior alta de 12 a 13 pontos.

NOVA YORK, 10.
Fechamento:

	Hoje	Fechamento anterior
Café para entrega em maio	17.35	17.31
Café para entrega em julho	16.75	16.72
Café para entrega em setembro	16.30	16.23
Café para entrega em dezembro	15.93	15.90
Vendas do dia	30.000	40.000

Mercado estavel.

Desde o fechamento anterior alta de 3 a 7 pontos.

HAVRE, 9.
Fechamento:

	Hoje	Anterior
Café para entrega em maio	655 ½	669 ¾
Café para entrega em julho	637	650 ¾
Café para entrega e msetembro	620 ½	634
Café para entrega em dezembro	591 ½	605
Vendas	3.000	15.000

Mercado calmo.

Baixa de 13 1|2 a 13 3|4 francos desde a abertura.

HAVRE, 10.
Fechamento:

	Hoje	Fechamento anterior
Café para entrega em maio	646 ½	655 ½
Café para entrega em julho	629	637
Café para entrega em setembro	613 ½	620 ½
Café para entrega em dezembro	585	591 ½
Vendas	4.000	3.000

Mercado estavel.

Baixa de 6 1|2 a 9 francos desde o fechamento anterior.

LONDRES, 10.
Fechamento:

Mezes:	Hoje	Anterior
Maio	94|6	94|6
Julho	92|6	92|7 ½
Setembro	90|10 ½	91|—
Dezembro	90|4 ½	90|6

Mercado apenas estavel.

Baixa parcial de 1 1|2 d.

SANTOS, 10.

Mercado: hoje, calmo; anterior, calmo; mesmo dia no anno passado, calmo.

N. 4, disponivel, por 10 kilos: hoje, 27$000; anterior, 27$000; mesmo dia no anno passado, 41$000.

N. 7, disponivel, por 10 kilos: hoje, 25$000; anterior, 25$000; mesmo dia no anno passado, 39$000.

Entradas até ás 2 horas: hoje, 35.736 saccas; anterior, 29.685 saccas; mesmo dia no anno passado, 35.685 saccas.

Existencia: hoje, 1.267.477 saccas; anterior, 1.261.649 saccas; mesmo dia no anno passado, 1.586.473 saccas.

Saidas:

	Saccas
Para os Estados Unidos	27.906
Para a Europa	2.002
Total	29.908

SANTOS, 10.
Fechamento.

	Hoje	Anterior
Café typo 4 para entrega em março	27$700	27$600
Café typo 4 para entrega em abril	27$625	27$425
Café typo 4 para entrega em maio	27$475	27$375
Vendas do dia	11.000	12.000
Estado do mercado	Calmo	Estavel

S. PAULO, 10 (meio-dia).

Entradas de café:

Em Jundiahy, pela Estrada Paulista: hoje, 21.000 saccas; dia anterior, 21.000 saccas; mesmo dia no anno passado, 22.000 saccas.

Em S. Paulo, pela Estrada Sorocabana, etc.: hoje, 13.000 saccas; dia anterior, 14.000 saccas; mesmo dia no anno passado, 12.000 saccas.

Total: hoje, 34.000 saccas; dia anterior, 35.000 saccas; mesmo dia no anno passado, 34.000 saccas.

JUNDIAHY, 10.

Meio-dia até 5 p.m.:

Café recebido pela Estrada Paulista com destino a S. Paulo: hoje, nada; dia anterior, nada; mesmo dia no anno passado, nada.

Café recebido pela Estrada Paulista com destino a Santos: hoje, 19.000 saccas; dia anterior, 17.000 saccas; mesmo dia no anno passado, 18.000 saccas.

Total: hoje, 19.000 saccas; dia anterior, 17.000 saccas; mesmo dia no anno passado, 18.000 saccas.

EMBARQUES DE CAFE'

Em 10 de março de 1926.

	Saccas
Oscar Marques Rotundo & C., para Buenos Aires	487
Companhia Santista Expt., para Nova Orleans	750
Oscar Marques Rotundo & C., para Kobe	50
Alfredo Sinner & C., para Hamburgo	500
Ornstein & C., para o Rio da Prata	790
S. Alhanati & C., idem	450
Mc. Kinlay & C., para Genova	250
Oscar Marques Rotundo & C., para portos do sul	150
Mc. Kinlay & C., para portos do norte	85
Ornstein & C., para portos do sul	45
Os mesmos, para portos do norte	95
Theodor Wille & C., para Genova	125
Pinto Lopes & C., para Nova Orleans	300
Total	4.077
Desde 1º	62.061
Desde 1º de julho	2.979.282
Destinos:	
Estados Unidos	1.050
Europa	875
Cabotagem	375
Rio da Prata	1.727
Sul da Africa	50
Somma	4.077

Rocha Faria & C.

Codigos: Borges, Ribeiros, etc.
End. tel.: ROCHAFARIA
Commissarios de café
Rua do Mercado n. 22, 1º andar
Arm.: Camerino, 68
Caixa postal, 710

Adeantam sobre conhecimentos, sendo a commissão apenas de 700 réis por sacco.

FILIAL — Santos: Rua Santo Antonio n. 62
MATRIZ — RIO

Typo 3	40$900
Typo 4	40$100
Typo 5	39$300
Typo 6	38$500
Typo 7	37$700
Typo 8	36$700

Informações: mercado SUSTENTADO.

Barboza, Albuquerque & Comp.

Successores de JOSE' JOAQUIM DE OLIVEIRA BARBOZA
Casa fundada em 1864
Endereço telegraphico — OLIBARBOZA
Rua do Rosario n. 101.
Caixa postal n. 622 — Rio de Janeiro

Cotações por 15 kilos:

	Americano	Côr
Typo 2	41$722	42$233
Typo 3	40$905	41$416
Typo 4	40$139	40$650
Typo 5	39$322	39$833
Typo 6	38$505	39$016
Typo 7	37$739	38$250
Typo 8	36$922	37$432

Mercado FIRME.
Sabino De Robertis, encarregado. (6383)

CUNHA NEVES & C.
COMMISSARIOS
De manteiga e outros artigos
End. telegraphico: Antoneves
Caixa Postal, 1531
Rua do Rosario 140 - Rio de Janeiro

CORONA
ULTIMO MODELO

TECLADO UNIVERSAL — 4 FILEIRAS DE TECLAS

Serve em qualquer parte; em viagem ou no escriptorio. Faz o mesmo serviço que uma machina grande e é mais barata.

CASA SYSTEMA
RUA 1º DE MARÇO, 92
Nort e 255 — Rio. RECIFE.
(1920)

ASSUCAR

(Rio)

Hontem este mercado funccionou frouxo, com os preços em declinio e sem procura.

Verificaram-se entradas e saidas de pouca monta.

MOVIMENTO DO MERCADO

	Saccas
Stock anterior	228.160
Entradas:	
Da Bahia	—
De Maceió	—
Da Parahyba	500
De Sergipe	—
De Pernambuco	3.740
Total	4.240
Desde 1º	60.578
Saidas	4.903
Desde 1º	50.063
Stock hontem á tarde	227.467

COTAÇÕES — Por 60 kilos

Crystaes	Nominal
Demeraras	54$000 a 55$000
Mascavinhos cif.	56$000 a 58$000
Segundos jactos	
Terceiros jactos	47$000 a 49$000
Mascavos cif.	43$000 a 45$000
Terceiras, sortes	

MOVIMENTO DO ASSUCAR A TERMO

PRIMEIRA BOLSA — Por 60 kilos

	V.	C.	Da cot. anterior
Março	63$500	61$000	— 3$500
Abril	63$200	63$000	— 2$000
Maio	64$700	64$500	— 2$300
Junho	58$600	58$400	— 2$000
Julho	56$200	56$000	— 1$200
Agosto	54$000	53$500	— 1$500

Vendas: 15.000 saccas.
Posição: frouxa.

SEGUNDA BOLSA — Por 60 kilos

	V.	C.	Da cot. anterior
Março	63$500	62$100	+ 1$100
Abril	63$700	63$500	+ $500
Maio	65$200	65$000	+ $500
Junho	60$500	60$000	+ 1$600
Julho	57$000	56$500	+ $500
Agosto	54$900	53$500	

Vendas: 6.000 saccas.
Posição: estavel.

LONDRES, 10.
Fechamento:

	Hoje	Fechamento anterior
Assucar para entrega em março	13|6	13|6
Assucar para entrega em maio	13|10½	14|1½
Assucar para entrega em julho	14|6	14|9
Assucar para entrega em agosto	14|7½	14|10½
Assucar do Brasil com 96 % de base para embarques futuros	Nominal	Nominal

Mercado apenas estavel.

Baixa parcial de 3 d. desde o fechamento anterior.

NOVA YORK, 9.
Fechamento:

	Hoje	Fechamento anterior
Assucar para entrega em março	2.27	2.30
Assucar para entrega em maio	2.38	2.42
Assucar para entrega em julho	2.49	2.53
Assucar para entrega em setembro	2.61	2.64

Mercado: hoje, accessivel; anterior, estavel.

Desde o fechamento anterior baixa de 3 a 4 pontos.

NOVA YORK, 10.
Abertura:

	Hoje	Fechamento anterior
Assucar para entrega em março	2.28	2.27
Assucar para entrega em maio	2.38	2.38
Assucar para entrega em julho	2.50	2.49
Assucar para entrega em setembro	2.63	2.61

Mercado: hoje, estavel; anterior, accessivel.

Desde o fechamento anterior alta parcial de 1 a 2 pontos.

PERNAMBUCO, 10 (meio-dia).

Mercado: hoje, frouxo; anterior, frouxo.

Preços por 15 kilos:

Usina de primeira: hoje, inalterado; anterior, 13$500 a 14$000.

Usina de segunda: hoje, inalterado; anterior, 12$500 a 13$000.

Crystaes: hoje, inalterado; anterior, 12$ a 12$400.

Demeraras: hoje, inalterado; anterior, nãcotado.

Terceira sorte: hoje, inalterado; anterior, 11$300 a 11$500.

Somenos: hoje, inalterado; anterior, 10$300 a 10$500.

Brutos seccos: hoje, inalterado; anterior, 7$400 a 7$800.

Entradas:

	Hoje	Anterior
Desde hontem, em saccas de 60 kilos	10.500	6.700
Desde 1 de setembro proximo passado, em saccas de 60 kilos	2.460.400	2.449.900
Exportação:		
Para o Rio de Janeiro saccas de 60 kilos	14.600	3.000
Para Santos saccas de 60 kilos	16.800	1.000
Para outros portos do sul do Brasil, saccas de 60 kilos	19.000	6.000
Para outros portos do norte do Brasil saccas de 60 kilos	Nada	1.000
Para a Europa, saccas de 60 kilos	—	—
Para os Estados Unidos, saccas de 60 kilos	—	—
Para o Rio da Prata, saccas de 60 kilos	—	—
Existencia em saccas de 60 kilos	386.200	417.100

Drogaria RIBEIRO, MENEZES & Cia.

Especialidades pharmaceuticas. Productos chimicos e drogas aos menores preços do mercado, no varejo e atacado, Rua Uruguayana n. 91. (6368)

Amanhã — Amanhã
100:000$000
Por 30$000
Jogam 14 mil bilhetes
75 o|o em Premios
Loteria de São Paulo
Vende-se em toda a parte

CASA RIO GRANDE
Agencia Geral de Loterias
Rua da Assembléa, 74
RIO DE JANEIRO (2831)

ALGODÃO

(Rio)

O mercado deste producto funccionou hontem em condições de estabilidade, com um movimento volumoso de entradas e animado de entregas.

MOVIMENTO DO MERCADO

	Fardos
Stock anterior	20.458
Entradas:	
Da Parahyba	870
De Mossoró	2.413
De Pernambuco	57
Do Ceará	591
De Natal	—
Do Pará	—
Total	3.933
Desde 1º	10.837
Saidas	1.126
Desde 1º	4.037
Stock hontem á tarde	23.265

COTAÇÕES — Por 10 kilos

Sertões	39$000 a 40$000
Primeiras sortes	37$000 a 38$000
Mediano	31$000 a 32$000
Paulista	32$000 a 33$000

MOVIMENTO DO ALGODÃO A TERMO

PRIMEIRA BOLSA — Por 10 kilos

	V.	C.	Da cot. anterior
Março	30$500	30$500	
Abril	31$500	31$500	— $400
Maio	32$000	31$500	— $300
Junho	32$100	31$100	— $800
Julho	32$000	31$900	
Agosto	31$800	31$700	— $300

Vendas: 260.000 kilos.
Posição: estavel.

SEGUNDA BOLSA — Por 10 kilos

	V.	C.	Da cot. anterior
Março	30$900	30$500	
Abril	31$800	30$500	— 1$000
Maio	31$800	31$400	— $100
Junho	31$800	31$400	+ $300
Julho	32$500	31$500	— $400
Agosto	32$500	31$500	— $200

Vendas: não houve.
Posição: paralysada.

LIVERPOOL, 10.

	Hoje	Anterior
Mercado	Estavel	Calmo
Pernambuco, Fair	10.18	10.11
Maceió, Fair	10.18	10.11
American Fully Middling	9.88	9.81
American Futures, para maio	9.36	9.31
American Futures, para julho	9.28	9.24
American Futures, para outubro	9.04	9.03
American Futures, para janeiro	8.92	8.92

Disponivel brasileiro alta de 7 pontos. Disponivel americano alta de 7 pontos. Preços mais altos. Procura limitada.

Termo americano alta de 1 a 5 pontos. Affrouxou depois da abertura, devido á liquidação de negocios.

LIVERPOOL, 10.
Fechamento:

	Hoje	Fechamento anterior
American Futures, para maio	9.39	9.31
American Futures, para julho	9.32	9.24
American Futures, para outubro	9.07	9.03
American Futures, para janeiro	8.95	8.92

Mercado: melhoriu depois da abertura. Os baixistas estão se cobrindo.

Desde o fechamento anterior alta de 3 a 8 pontos.

NOVA YORK, 9.
Fechamento:

	Hoje	Fechamento anterior
American Middling Uplands	19.60	19.45
American Futures, para maio	18.76	18.63
American Futures, para julho	18.14	18.02
American Futures, para outubro	17.33	17.30
American Futures, para janeiro	16.97	16.98

Mercado: affrouxou depois da abertura, mas recuperou novamente, devido ás condições technicas.

Desde o fechamento anterior alta de 12 a 13 pontos e baixa de 1 ponto.

NOVA YORK, 10.
Abertura:

	Hoje	Fechamento anterior
American Futures, para maio	18.79	18.76
American Futures, para julho	18.17	18.14
American Futures, para outubro	17.35	17.33
American Futures, para janeiro	17.03	16.97

Mercado: commercio de caracter normal. Os baixistas está se cobrindo. Compram na Wall Street.

Desde o fechamento anterior alta de 2 a 6 pontos.

PERNAMBUCO, 10 (meio-dia).

	Hoje	Anterior
Mercado	Calmo	Calmo
Preço por 15 kilos:		
Primeira sorte, vendedores	—	—
Primeira sorte, compradores	41$000	41$000
Entradas:		
Desde hontem, em saccas de 80 kilos	100	400
Desde 1º de setembro proximo passado, em saccas de 80 kilos	64.400	64.300
Existencia em saccas de 80 kilos	100	3.000

Movimento da Bolsa

A Bolsa de Titulos funccionou hontem activa e os negocios realizados foram regulares.

As apolices Uniformizadas, as de Diversas Emissões, as Municipaes e as Obrigações do Thesouro ficaram estaveis; as apolices Populares, do Estado do Rio, firmes; as acções do Banco do Brasil, sustentadas, e os demais papeis, sem modificação digna de registro.

VENDAS

Apolices	
Uniformizadas de 1:000$, 1, 2, a.	710$000
Ditas idem, 1,6, a.	712$000
Diversas Emissões de réis 1:000$, nom., 12, 15, 17, 20, 108, 17, 50, a.	673$000
Ditas idem, 85, 100, a.	674$000
Ditas port., 1, a.	628$000
Ditas idem, 2, 4, 10, 10, 42, a.	629$000
Ditas idem, 2, 3, 5, 8, 14, 36, 20, 50, 50, 50, 97, a.	630$000
Municipaes de 1906, port., 2, a.	150$000
Ditas de 1914, port., 5, a.	147$000
Ditas decreto 1.535, port., 7, a.	151$000
Ditas decreto 1.933, port., 20, 30, a.	175$080
Ditas decreto 2.097, port., 50, a.	147$000
Ditas de Nictheroy, 2ª serie, 100, a.	68$000
Estado de Minas Geraes, de 1:000$, nom., 2, 5, a.	720$000
Popular, da Parahyba, 16, a.	82$000
Bancos:	
Brasil, 35, a.	381$000
Idem, 10, 25, 39, a.	383$500
Companhias:	
Tecidos Alliança, 10, a.	165$000
Docas de Santos, nom., 60, a.	241$000
Idem, port., 6, 60, a.	255$000
America Fabril, 125, a.	275$000
C. Brahma, 3, a.	350$000
Debentures:	
Propagadora das Bellas Artes, 100, a.	195$000
C. Brahma, 1, a.	1:000$000

OFFERTAS

	Vend.	Comp.
Apolices		
Obrigações do Thesouro 7 %	877$000	875$000
Ditas Ferro-Viarias, 7 %	820$000	815$000
Uniformizadas, de 1:000$	712$000	710$000
Obras do Porto	690$000	680$000
Diversas Emissões, de 1:000$, nom.	675$000	674$000
Ditas em cautela	—	675$000
Diversas Emissões, port.	631$000	630$000
Ditas em cautela	—	629$000
Ditas por averbação	680$000	675$000
E. do Rio (Popular)	—	99$000
E. do Rio de 550$, nom.	—	—
Ditas port.	—	—
Popular, da Parahyba	85$000	82$000
E. do Rio Grande do Sul de 1:000$, nom., 7 %	—	770$000
Ditas port.	782$000	—
Ditas da Legalidade, 8 %	—	790$000
E. de Minas Geraes	725$000	720$000
Estado do Espirito Santo, 8 %	900$000	—
Ditas de 6 %	—	640$000
Municipaes de 1906, port.	150$000	148$000
Ditas nom.	150$000	—
Ditas de 1914 port.	147$000	145$000
Ditas nom.	—	140$000
Ditas de 1917 port.	—	145$000
Ditas nom.	—	—
Ditas de 1920 port.	137$500	137$500
Ditas nom.	—	—
Ditas de £20 port.	—	430$000
Ditas nom.	370$000	—
Ditas decreto 1.535	151$000	150$000
Ditas decreto 2.097	147$000	—
Ditas decreto 1.999	147$000	146$000
Ditas decreto 1.933	176$000	174$500
Ditas decreto 1.550	—	145$000
Ditas decreto 2.093	173$000	172$000
Ditas decreto 1.623	—	100$000
Ditas decreto 1.948	—	148$000
Ditas de Nictheroy, 1ª serie	68$000	—
Ditas de Campos, de 200$	180$000	165$000
Bancos:		
Commercio	—	170$000
Funccionarios Publicos	50$000	49$000
Portuguez do Brasil, nom.	167$000	—
Ditas port.	167$000	—
Mercantil	390$000	375$000
Brasil	381$500	380$000
Nacional Brasileiro	—	250$00
Commercial	204$000	202$000
C. de Seguros		
Continental de Seguros	—	150$000
Previdente	2:000$	—
Lloyd Atlantico	100$000	—
Sagres	—	210$000
C. de E. de Ferro		
Minas S. Jeronymo	—	66$000
Comp. de Tecidos		
Bom Pastor	120$000	—
S. Pedro de Alcantara	—	495$000
Corcovado	170$000	—
Conf. Industrial	200$000	—
Magéense	—	90$000
Petropolitana	402$000	380$000
Alliança	—	160$000
Santo Aleixo	160$000	—
America Fabril	275$000	—
Nova America	220$000	200$000
Manuf. Fluminense	—	250$000
Diversas		
Docas de Santos, port.	256$000	254$000
Ditas nom.	—	241$000
Terras e Colonização	—	6$000
Carbonifera de Araranguá	36$000	30$000
Docas da Bahia	—	31$000
Loterias Nacionaes	—	70$000
C. Brahma	360$000	—
Melhoramentos do Brasil	—	80$000
Mercado Municipal	—	150$000
Transporte e Carruagens	36$000	—
Melh. no Maranhão	—	45$000
Centros Pastoris	34$000	—
Debentures		
Docas de Santos	—	177$000
C. Brahma	—	980$000
Tecidos Alliança	—	165$000
Docas da Bahia	72$000	69$000
Cotonificio Gavea	—	195$000
Conf. Industrial	—	180$000
Prog. Industrial	—	185$000
Mercado	200$000	196$000

INFORMAÇÕES DIVERSAS

PAGAMENTOS ANNUNCIADOS

Dividendo:

Companhia Seguros Industrial, réis 50$000.

Companhia Internacional de Seguros, 8 %.

Dia 15 — Companhia Grande Manufactora de Fumos "Veado", réis 12$000.

Juros:

Provincia Carmelitana Fluminense.

Dia 15 — Companhia Transporte e Carruagens.

ASSEMBLÉAS CONVOCADAS

Sociedade Anonyma Casa Wellisch, dia 11, ao meio-dia.

Companhia Auxiliar de Viação e Obras, dia 11.

Companhia Mineração de Itaipaba, dia 11, ás 2 horas da tarde.

Companhia Continental de Seguros, dia 11, ás 2 horas da tarde.

Companhia Força e Luz de Porto Alegre, dia 11, ás 2 horas da tarde.

Companhia Tecidos Bom Pastor, dia 13, á 1 hora da tarde.

Companhia de Tecidos Corcovado, dia 15, ás 2 horas da tarde.

Banco Fluminense, dia 16.

Sociedade Anonyma White Martins, dia 16, ás 2 horas da tarde.

Sociedade Anonyma Fabrica de Tecidos Santa Thereza, dia 17, á 1 hora da tarde.

Companhia Luz Stearica, dia 18, ás 2 horas da tarde.

Empresa S. João da Matta, dia 18 ás 2 horas da tarde.

Preços colhidos no mercado do atacadista para o varejista

AGUARDENTE	Barris de 80 litros	
Especial, por litro	—	1$500
Regular, por litro	—	1$300
AGUA SANITARIA	Por duzia	
Especial	3$300 a	3$700
Superior	2$200 a	2$800
ALHOS	Por 100 cabeças	
Estrangeiro, especial	—	6$000
Idem, regular	—	5$000
ALFAFA	Em fardo	
Rio Grande, typo platino, por kilo	$340 a	$360
Argentina, por kilo	$360 a	$380
ALCOOL	Pipa de 480 litros	
42 grãos, por litro	—	2$000
40 idem, por litro	—	1$900
36 idem, por litro	—	1$600
AMENDOIM		
Sacco de 25 kilos	28$000 a	31$000
ARROZ	Por sacco de 60 kilos	
Brilhado, especial	78$000 a	82$000
Idem, superior	70$000 a	72$000
Agulha, especial	74$000 a	78$000
Idem, superior	70$000 a	72$000
Bom	62$000 a	66$000
Regular	56$000 a	58$000
Baixo	50$000 a	54$000
AZEITE	Caixa com 40 latas	
Portuguez, por kilo	5$500 a	5$800
Hespanhol, idem	4$000 a	4$300
Italiano, idem	4$200 a	4$500
Nacional, idem	3$100 a	4$000
AZEITONAS	Barris de 20 kilos	
Hespanholas, por kilo	—	2$400
Portuguezas, lata, por kilo	—	1$900
Idem, lata de 5 kilos	—	10$000
BANHA	Caixa	
De Porto Alegre, lata de 20 kilos	215$000 a	230$000
Idem, de 2 kilos	220$000 a	230$000
De Itajahy, lata de 20 kilos	225$000 a	235$000
BATATAS		
Franceza, caixa de 28 kilos	24$000 a	25$000
Paraná, idem, de 30 kilos, por kilo	$450 a	$550
Mineira, idem, por kilo	$400 a	$550
Therezopolis		$600
BACALHÃO	Caixa	
Noruega, typo portuguez	130$000 a	145$000
Inglez	120$000 a	125$000
BACON	Por kilo	
Paulista	—	5$000
Santa Catharina	—	4$500
CEBOLAS		
Rio Grande	$800 a	$900
Paulista, por kilo	$700 a	$750
CANGICA	Por 60 kilos	
Especial	48$000 a	52$000
ERVILHA	Por kilo	
Estrangeira, quebrada	2$000 a	2$200
Idem, inteira	2$000 a	2$200
Idem, nacional	$800 a	1$200
FEIJÃO		
Preto, de Porto Alegre, novo	32$000 a	35$000
Mineiro, especial, novo	28$000 a	32$000
Enxofre, 60 kilos, novo	45$000 a	55$000
Manteiga, 60 kilos, novo, especial	68$000 a	70$000
Cavallo, superior, novo	42$000 a	44$000
Branco, superior, novo	60$000 a	65$000
Mulatinho, superior, novo	35$000 a	37$000
Amendoim, superior, novo	60$000 a	65$000
Outras côres	35$000 a	45$000
Laguna	30$000 a	34$000
Chileno, branco	65$000 a	68$000
Feijão preto, velho	26$000 a	30$000
FARINHA DE TRIGO	Por sacco	
Preços do Moinho Fluminense:		
Especial	44$000 a	44$200
S. Leopoldo	42$000 a	42$200
O O	41$000 a	41$200
Preços do Moinho Inglez:		
Buda nacional	44$000 a	44$200
Nacional	42$000 a	42$200
Brasileira	41$000 a	41$200
Preços do Moinho Matarazzo:		
Lili	—	44$000
Claudia	—	42$000
FARINHA DE MANDIOCA		
Especial	28$000 a	30$000
Fina	25$000 a	26$000
Peneirada	22$000 a	24$000
Grossa	17$000 a	19$000
FRANGOS		
Um	3$500 a	5$500
FARELLO	Por sacco de 35 kilos	
Farello	6$500 a	7$000
Farellinho	7$000 a	7$500
Remoido	9$500 a	10$000
Triguilho	6$500 a	7$000
GAZOLINA	Por caixa	
Diversas marcas	—	34$000
Idem, idem, a granel, por litro	—	$700
GALLINHAS		
Superiores, de	6$000 a	8$500
Regulares, de	3$500 a	6$500
KEROZENE	Por caixa	
Diversas marcas	—	26$000
LENTILHAS		
Lentilhas, sacco de 60 kilos	15$000 a	20$000
LINGUIÇA	Por kilo	
Mineira	—	7$000
Idem, typo portugueza	—	7$500
Paulista	—	7$000
Rio Grande	6$800 a	7$000
LINGUA	Por lingua	
Salgada, por kilo	3$500 a	3$600
Fumeiro	1$800 a	2$200
Secca	1$800 a	2$200
LEITE CONDENSADO	Caixa com 48 latas	
Estrangeiro	110$000 a	115$000
Diversas marcas	68$000 a	70$000
LOMBO DE PORCO	Por kilo	
Especial	3$000 a	3$800
Superior	2$900 a	3$200
Regular	2$600 a	2$800
MATTE	Por kilo	
Paraná	$700 a	1$150
MASSA DE TOMATE		
Nacional, por lata	1$250 a	1$350
Estrangeira	Nominal	
MANTEIGA		
Especial, lata de 5 kilos	4$500 a	5$000
Idem, lata de 10 kilos	4$500 a	5$000
Idem, sem sal	—	5$500
Regular, baixa	3$000 a	3$800
Em lata de meio kilo	2$800 a	3$000
MILHO	Por 60 kilos	
Superior, vermelho, novo	16$000 a	17$500
Misturado ou regular	15$000 a	16$000
Branco, secco, superior, sem mistura	16$000 a	17$000
OVOS		
Duzia	3$400 a	3$800
POLVILHO	Por kilo	
Especial	$600 a	$700
Superior	Nominal	
PAIO	Por kilo	
Mineiro	—	7$500
Rio Grande	7$000 a	7$200
PRESUNTO	Por kilo	
Paulista, especial	6$500 a	7$000
Idem, regular	5$000 a	6$000
Mineiro	—	6$100
Paraná	6$000 a	6$500
Rio Grande	—	6$000
SALAME	Por kilo	
Especial	2$600 a	2$800
Typo italiano	3$500 a	4$000
Regular	2$000 a	2$200
SAL		
Fino, estrangeiro, caixa com 12 vidros	31$000 a	33$000
Idem, nacional, idem	24$000 a	25$000
Moido, por sacco de 60 kilos	—	13$000
Grosso, idem	9$500 a	10$000
Saquinho de 2 kilos, por saquinho, nacional	—	$800
Idem, estrangeiro	—	1$000
TOUCINHO	Por kilo	
Especial	3$400 a	3$600
Superior	3$000 a	3$200
De fumeiro	4$000 a	4$200
VINAGRE	Barris de 80 litros	
Estrangeiro	Nominal	
Nacional	27$000 a	29$000
VINHO TINTO	Barris de 100 litros	
Nacional	90$000 a	100$000
Alvarelhão	260$000 a	270$000
Verde	260$000 a	270$000
Virgem	250$000 a	270$000
VELAS		
Caixa com 24 pacotes:		
Esplendor	41$000 a	42$000
Matarazzo	41$000 a	42$000
Pequenas, idem	—	16$000
XARQUE		
Rio da Prata, patos e mantas	3$000 a	3$100
Fronteira, idem	2$700 a	2$900
Pelotas, idem	2$400 a	2$800
Mineiro, idem	2$100 a	2$300
Matto Grosso, idem	1$800 a	2$100

Chamamos a attenção dos nossos leitores do interior para os preços correntes do "Correio da Manhã" que são diariamente rubricados.

Companhia E. F. Rio Doce-S. Matheus, dia 19, ás 2 horas da tarde.

TRANSFERENCIAS SUSPENSAS

Empresa S. João da Matta, até ao dia 18.

Companhia Luz Stearica, até ao dia 15.

Companhia Petropolitana, do dia 12 a 20.

Sociedade Anonyma White Martins, até ao dia 18.

Companhia Tecidos Bom Pastor, até ao dia 13.

Companhia Força e Luz Porto-alegrense, até ao dia 11.

VENDAS JUDICIAES

Dia 11 — 28 acções do Banco do Brasil.

Dia 12 — 6 apolices Uniformizadas de 1:000$ e 140 ditas Diversas Emissões, de 1:000$, nominativas.

Dia 16 — Duas Obrigações do Thesouro Nacional, de 5:000$ cada uma, 22 apolices do Estado do Rio de Janeiro, de 500$, 6 %, ao portador, 9 ditas do Emprestimo Popular do Estado do Rio, um titulo de socio do Jockey-Club e um do Derby-Club.

CONCORRENCIAS ANNUNCIADAS

Dia 12 — Fabrica de Polvora sem Fumaça, Piquete, para o fornecimento de lenha de boa qualidade, em toras ou achas.

Dia 12 — Directoria Geral de Instrucção Publica da Prefeitura, para a venda de um double-phaeton "Stoewer", dois "Dietrich" e um "Fiat", um landaulet "Delahayé" e outro "Saxon" e uma barata "Dietrich", usados.

Dia 13 — Directoria do Patrimonio Nacional, para a compra da lancha denominada "Marechal Hermes, que se acha encostada na carreira das officinas da Companhia Lloyd Brasileiro.

Dia 15 — Estrada de Ferro Central do Brasil, para o fornecimento de artigos diversos, para a 5ª divisão, em 1926.

Dia 15 — Delegacia do Serviço de Povoamento no Estado de Minas Geraes, Bello Horizonte, para o fornecimento de diversos artigos, constantes dos grupos 1 e 2.

Dia 15 — Decimo Regimento de Infantaria, [illegible] (Estado de Minas Geraes), para o fornecimento de alfafa, milho, sal, farello e capim.

Dia 15 — Jockey-Club, novo hippodromo, para demolição de predios.

Dia 16 — Directoria de Obras Publicas (Nictheroy), para a execução das obras de reconstrucção da ponte sobre o rio Caxangá, no ponto de lançamento da lagoa de Carapebús, com estrado de madeira e "encontros" e "pégões" de alvenaria de pedra com argamassa de cimento e areia 1:4.

Dia 16 — Estrada de Ferro Central do Brasil, para o fornecimento de [illegible], para a 5ª divisão, em 1926.

Dia 17 — Bibliotheca Nacional, para o serviço extraordinario de encadernação, fóra da repartição.

Dia 20 — Estrada de Ferro Central do Brasil, para o fornecimento de objectos de escriptorio, medicamentos e diversos artigos, para a 4ª divisão, em 1926.

Dia 22 — Estrada de Ferro Central do Brasil, para o fornecimento de dormentes de madeiras brancas, para a 5ª divisão, em 1926.

Dia 25 — Estrada de Ferro Central do Brasil, para o fornecimento de um girador, para a 4ª divisão, em 1926.

Dia 26 — Estrada de Ferro Central do Brasil, para o fornecimento de um girador, para a 4ª divisão, em 1926.

REUNIÃO DE CREDORES

1ª VARA CIVEL

Credores de Ascendino Gonçalves, dia 22, á 1 hora da tarde.

3ª VARA CIVEL

Credores de G. A. Antonio & C., dia 11, á 1 hora da tarde.

Concordata preventiva de J. Carvalho do Valle & Irmão, dia 11, á 1 hora da tarde.

Fallencia de Palmyra Bragazzi, dia 12, á 1 hora da tarde.

Fallencia de Antonio de Souza Thomé, dia 13, á 1 hora da tarde.

Concordata preventiva de Irmão Macedo Villar, dia 13, á 1 hora da tarde.

Concordata preventiva de Brito & Comp. Limitada, dia 15, á 1 hora da tarde.

Fallencia de João Borges de Freitas, dia 15, á 1 hora da tarde.

Fallencia de Abilio "Mattos & C., dia 16, á 1 hora da tarde.

Fallencia de [illegible] & Bauer, dia 16, á 1 hora da tarde.

4ª VARA CIVEL

Concordata preventiva de Monteiro Muniz & C., dia 12, á 1 hora da tarde.

Fallencia de Moni & Samuel Ruch, dia 19, á 1 hora da tarde.

5ª VARA

Fallencia de Antonio Jehá & Irmão, dia 17, á 1 hora da tarde.

Fallencia de Aguiar & C., dia 18, á 1 hora da tarde.

6ª VARA

Fallencia de Manoel Pereira Alves, dia 13, á 1 hora da tarde.

FEIRAS LIVRES

Preços maximos dos generos alimenticios e de primeira qualidade, nas feiras livres, no Districto Federal:

Abobora, uma	$800 a	2$000
Alhos, 6 cabeças	—	$500
Arroz superior, kilo	—	1$200
Assucar refinado de 1ª kilo	—	1$450
Azeite fino, lata	5$000 a	6$000
Azeitonas pretas, lata	—	2$000
Azeitonas brancas, lata	—	2$300
Banha, lata de 1 kilo	—	4$000
Bacalhão, kilo	—	2$200
Bananas maçãs, duzia	—	$400
Bananas ouro, duzia	—	$400
Bananas prata, duzia	—	$400
Bananas da terra duzia	—	$800
Bananas de S. Thomé, duzia	—	$800
Bananina, lata	—	—
Batata doce, tampa	—	$500
Batata ingleza, kilo	—	$700
Bertalha, dois molhos	—	$100
Café moido, kilo	—	3$800
Camarão fresco, kilo	5$000 a	8$000
Camarão secco, kilo	—	4$800
Carne secca, kilo	—	2$500
Lombo de porco, salgado, kilo	—	3$200
Costelas de porco, salgadas, kilo	—	—
Cebolas, kilo	—	$600
Cenouras, molho	—	$400
Couve, dois molhos	—	$200
Farinha de mandioca, kilo	—	$600
Farinha de trigo, kilo	—	1$300
Fecula de batatas, pacote	—	1$100
Feijão preto, kilo	—	$600
Feijão manteiga, kilo	—	1$100
Feijão mulatinho, kilo	—	$600
Idem branco	—	$900
Feijão de côres, kilo	—	$800
Fubá de milho, kilo	—	$600
Fubarina, pacote	—	$500
Frangos grandes, um	2$800 a	3$000
Frangos regulares, um	—	—
Gallinhas superiores	—	5$000
Gallinhas regulares, 1	5$000	—
Goiabada, lata	—	2$500
Goiabada, pacote	—	2$600
Laranja selecta, duzia	—	$800
Laranja lima, duzia	—	$800
Leite fresco, litro	—	$600
Linguiça de 1ª kilo	—	5$000
Lombinho defumado, kilo	—	6$000
Linguiça, kilo	—	5$000
Lombinho de salmoura, kilo	—	—
Lentilhas, kilo	—	$500
Manteiga fresca, kilo	—	5$600
Marmelada, kilo	—	2$700
Marmelada, pacote	—	2$600
Massa de tomate, lata	1$000 a	1$600
Milho, kilo	—	—
Massa amarella, kilo	—	1$600
Massa branca, kilo	—	1$300
Ovos frescos, duzia	—	3$600
Phosphoros, pacote	—	$800
Peixe fresco, diversos, kilo	$600 a	3$500
Palitos, caixa	—	$300
Queijos, typo prata, kilo	—	6$000
Queijos de Minas, kilo	—	4$500
Sabão especial, kilo	—	1$500
Sabão Virgem, kilo	—	$800
Susu, duzia	—	1$500
Toucinho, kilo	—	2$800

Titulos protestados

Primeiro Cartorio

Portadora, a Cooperativa de Credito dos Funccionarios Publicos; emittente, Francisco Maciel; avalistas, Adamastor de Oliveira Pereira e Martiniano Pereira da Fonseca — 166$700.

Portadora, a Companhia Gillete Safety Razor do Brasil; devedores, A. P. Albuquerque & C. — 5:217$000.

Portador, Felippe Grossman; devedor, Moysés Goitsman — 1:361$000.

Portadores, Ferreira da Costa & C.; devedor, Antonio da Silva Ferreira — 3:121$440.

Portador, o British Bank of S. A.; acceitante, Eduardo Guinle — Francos 396.108,00, 363.426,00, 354.987,00, 356.868,00, 359.26,00, 360.951,00.

Portadores, Pereira Fernandes & C.; devedores, Pereira Filhos & Hermsdorff — 237$500 e 888$000.

Portadora, A. M. da Silva & C.; emittente, Maria Amelia Casses da Silveira; avalista, João Nepomuceno de Campos Braga — 150$000.

Portador, Jonas Coelho; emittente, Americo de Medeiros; avalistas, a Casa de Saude e Maternidade S. Luiz e Carlos Maggioli — 5:000$000.

Portador, o Banco Francez; acceitantes, C. A. [illegible] & C. — Francos 4.276,85 e 566,00.

Portador, o Banco do Brasil; devedor, Pery Cruz — 1:500$000.

Segundo Cartorio

Portador, Camillo [illegible]; emittente, Carmelina de Araujo Tavares — Réis 100$000.

Portador, Manoel A. Affonso; emittente, Francisco Antonio Balbi; avalista, Lindoror Gomes Balbi — Réis 5:000$000.

Portador, o Comptoir Technique Brésilien; devedora, a Companhia Lacticinios Vassourenses — Uma de 37:329$400.

Portador, Comptoir Technique Brésilien; devedor, Léon Gilson — Réis 3:751$800.

Portador, David Joaquim Machado; emittente, Maria Amelia de Mello Souza — 280$000.

Portador, o Banco Popular; devedores, Octavio & Gonçalves — Réis 1:665$300.

Portador, o Banco Ultramarino; emittente, Herculano Antunes Lanção Coelho; avalista, Francisco Martins Costa — 3:618$400.

Portador, o Banco do Commercio e Industria de Minas Geraes; mandatario; emittente, Antonio Andrade — 180$000.

MERCADO DE TRIGO

BUENOS AIRES, 9.

Fechamento:	Hoje	Anterior
Para entrega em abril	12.20	12.20
Para entrega em maio	12.50	12.50
Para entrega em junho	12.70	12.70
Mercado	Estavel	Accessivel
Disponivel typo Barletta, para o Brasil	14.43	14.55
Chicago (dollar por Bushel):		
Para entrega em maio	1,58.50	1,58,00
Para entrega em julho	1,38,62	1,38,25

ALFANDEGA

MEZ DE MARÇO

Renda do dia 10:	
Em ouro	274:639$276
Em papel	276:402$664
Total	551:101$540
Renda de 1 a 10 do corrente	3.905:559$610
Em egual periodo de 1925	3.290:264$043
Differença a maior em 1926	615:295$567

MOVIMENTO DO PORTO

ENTRADAS DO DIA 10

De Montevidéo e escs., vapor nacional "Maranguape"; á C. N. Lloyd Brasileiro.

De Nova Orléans e escs., vapor nacional "Cabedello"; á C. N. Lloyd Brasileiro.

De Buenos Aires e escs., vapor japonez "Santos Marú"; a Wilson Sons.

De Itabapoana, patacho nacional "Competidor"; a Alberto de Andrade Simões.

De Imbituba, vapor nacional "Carangola"; a Lage Irmãos.

De Nova Orléans e escs., vapor nacional "Camamú"; á C. N. Lloyd Brasileiro.

De Areia Branca e escs., vapor nacional "Araguary"; a Pereira Carneiro.

De Porto Alegre e escs., vapor nacional "Itagiba"; a Lage Irmãos.

De Porto Alegre e escs., vapor nacional "Itanema"; a Lage Irmãos.

De Curaçáo, vapor inglez "San Gerardo"; á Companhia Anglo-Mexicana.

De Belém e escs., vapor nacional "Victoria"; ao Lloyd Nacional.

De Liverpool e escs., vapor inglez "Desna"; á Mala Real.

De Norfolk, vapor inglez "Radcliffe"; á Companhia do Gaz.

De Hamburgo e escs., vapor allemão "Sierra Ventana"; a Herm Stoltz.

SAIDAS DO DIA 10

Para Ponta d'Areia e escs., rebocador nacional "Santa Cruz", levando o pontão "Ponta d'Areia".

Para Mossoró e escs., vapor nacional "Gunjará".

Para Buenos Aires e escs., vapor norueguez "Bayard".

Para Baltimore e escs., vapor americano "Crofton Hall".

Para Aracajú e escs., vapor nacional "Commandante Miranda".

Para Montevidéo e escs., vapor nacional "Tabatinga".

Para Buenos Aires e escs., vapor allemão "Sierra Ventana".

Para Tutoya e escs., vapor nacional "Piauhy".

Para S. Matheus e escs., vapor nacional "Penedo".

Para Oslo e escs., vapor norueguez "Estrella".

Para Porto Alegre e escs., vapor nacional "Ipiapaba".

MARITIMAS

VAPORES ESPERADOS

Rio da Prata, "Nazario Sauro"	11
Genova e escs., "Principessa Mafalda"	11
Portos do sul, "Etha"	11
Porto Alegre e escs., "Commandante Capella"	11
Nova York, "Pan America"	12
Manáos e escs., "Affonso Penna"	12
Rio da Prata, "Massilia"	13
Rio da Prata, "Conte Verde"	13
Southampton e escs., "Asturias"	13
Portos do norte, "Portugia"	13
Rio da Prata, "Ceylan"	14
Hamburgo e escs., "Poconé"	15
Bordeaux e escs., "Aurigny"	14
Rio da Prata, "Formose"	15
Montevidéo e escs., "Joazeiro"	15
Rio da Prata, "Porta"	16
Rio da Prata, "Sierra Morena"	15
Londres e escs., "Highland Rover"	16
Portos do sul, "Rio Amazonas"	16
Belém e escs., "Pará"	17
Rio da Prata, "Desenado"	17
Hamburgo, "Villagarcia"	17
Rio da Prata, "American Legion"	17
Rio da Prata, "Taormina"	17
Rio da Prata, "Andes"	18
Genova e escs., "Ré d'Italia"	18
Bordeaux e escs., "Mosella"	19
Hamburgo e escs., "Cap Polonio"	19
Hamburgo e escs., "Raul Soares"	20
Japão, "Manila Maru"	20
Rio da Prata, "San Francisco"	20
Genova e escs., "America"	20
Rio da Prata, "Duca d'Abruzzi"	21
Nova York, "Vandyck"	21
Rio da Prata, "Madrid"	22
Portos do norte, "Itaipú"	23
Rio da Prata, "Orania"	23
Rio da Prata, "Vauban"	21
Hamburgo e escs., "General Belgrano"	21
Rio da Prata e escs., "Malte"	23

VAPORES A SAIR

S. Francisco, "Tamoyo"	11
Genova e escs., "Principessa Mafalda"	11
Rio da Prata e escs., "Desna"	11
Hamburgo e escs., "Vigo"	11
Genova e escs., "Nazario Sauro"	11
Porto Alegre e escs., "Itaquatiá"	11
Laguna e escs., "Manoel Lourenço"	12
Recife e escs., "Itatinga"	12
Florianopolis e escs., "Amarante"	12
Belém e escs., "Rodrigues Alves"	12
Nova Orléans e escs., "Lage"	12
Rio da Prata, "Pan America"	12
Ponta d'Areia e escs., "Icaraby"	12
Mossoró e escs., "Sergipe"	12
Santos, "Commandante Vasconcellos"	12
Rio Grande e escs., "Itanema"	13
Bordeaux e escs., "Massilia"	13
Rio da Prata e escs., "Asturias"	13
Genova e escs., "Conte Verde"	13
Porto Alegre e escs., "Bocaina"	13
Porto Alegre e escs., "Marilia"	13
Rio da Prata e escs., "Aurigny"	14
Havre e escs., "Ceylan"	14
Santos, "Portugal"	14
Pará e escs., "Itapuca"	15
Havre e escs., "Formose"	15
Laguna e escs., "Providencia"	15
Bremen e escs., "Sierra Morena"	15
Rotterdam, "Poeldyk"	15
Manáos e escs., "Jaguaribe"	15
Bremen e escs., "Porta"	16
Paraty e escs., "Diamantino"	16
Porto Alegre e escs., "Commandante Capella"	16
Laguna e escs., "Etha"	16
Rio da Prata e escs., "Highland Rover"	16
Nova York, "American Legion"	17
Manáos e escs., "Maranguape"	17
Liverpool e escs., "Desenado"	17
Genova e escs., "Taormina"	17
Mossoró e escs., "Rio Amazonas"	18
Rio da Prata e escs., "Ré d'Italia"	18
Rio da Prata e escs., "Mosella"	19
Tutoya e escs., "Manáos"	19
Swansea e escs., "Iguassú"	20
Corumbá e escs., "Miranda"	20
Macáo e escs., "Una"	20
Montevidéo e escs., "Affonso Penna"	20
Rio da Prata, "Manila Maru"	20
Helsinfors e escs., "San Francisco"	20
Rio da Prata e escs., "America"	20
Genova e escs., "Duca d'Abruzzi"	21
Rio da Prata e escs., "Vandyck"	21
Nova York, e escs., "Vauban"	21
Nova Orléans e escs., "Cabedello"	22
Amsterdam e escs., "Orania"	23
Porto Alegre e escs., "Itaberá"	13
Pelotas e escs., "Itaipava"	18
Southampton e escs., "Andes"	18
Rio da Prata e escs., "Cap Polonio"	19
Rio da Prata e escs., "General Belgrano"	21
Bremen e escs., "Madrid"	22
Recife e escs., "Cubatão"	23
Porto Alegre e escs., "Commandante Alvim"	23
Havre e escs., "Malte"	23

ACÇÕES

Cia. Santista de Tecelagem (ex. d.)	—	1:200$
Moinho Santista	650$000	550$000
Cia. Internacional de Armazens Geraes	—	210$000
Cia. Central de Armazens Geraes	—	280$000
Cia. Paulista de Vias Ferreas	290$000	285$000
Cia. Mogyana	—	210$000
Cia. Santista de Bordados	—	150$000
Cia. Ensaccadora e Beneficiadora	—	200$000
Cia. União de transportes	50$000	41$000
Cia. Constructora de Santos	1:010$	1:000$
Cia. Santista de Habitações Economicas	—	320$000
Cia. Frigorifica de Santos	200$000	—
Cia. Assucareira Santista	—	470$000
S. A. Colombo	100$000	50$000
Cia. Santista de Seguros	50$000	—
Cia. Santista de Credito Predial	200$000	—
S. A. Miramar	—	1:000$
Cia. Guarujá	—	80$000
Cia. Ind. Agr. Casqueiro de 50 %.	—	300$000
Banco Commercio e Industria de São Paulo	575$000	565$000
Banco Com. do Estado de S. Paulo 60 %	280$000	278$000
Banco Noroeste do E. de S. Paulo, 50 por cento	88$000	80$000
Cia. Progresso Predial, 40 o|o	90$000	—
S. A. Casa de Saude de Santos	200$000	—
S. A. de Construcção Casa Bittencourt	200$000	—

BOTA FLUMINENSE

O maior deposito de calçados da America do Sul

45$000

Finissimos sapatos de camurça marron e gaspea de pellica envernizada, cor cereja ou camurça preta e gaspea de pellica preta envernizada. Salto Luiz XV, com bonitas fivellas prateadas, com pedrinhas, brilhantes, artigo de grande effeito.

42$000

Superfino e moderno sapato de pellica preta envernizada, salto mexicano de ns. 32 a 40. O mesmo feitio em pellica amarella 45$000. Ns. 32 a 40.

42$000

Superiores sapatos de pellica preta envernizada, com chics fivellinhas prateadas com pedrinhas brilhantes, artigo fino, salto cartel, de ns. 32 a 40.

36$000

Bellos sapatos de superior pellica preta envernizada, ou búfalo branco, todos forradinhos. Salto Luiz XV ou cartel, de numero 32 a 40. O mesmo feitio em bezerro, beje, artigo superfino, salto, caretel 45$000

40$000

Ultimo modelo em couro estampado, beje escuro, com guarnições de verniz marron, salto mexicano, de ns. 32 a 40.

PELO CORREIO MAIS 2$500 POR PAR.

AVISO — Remette-se catalogos illustrados a quem os pedir, com endereço bem claro

Pedidos a

Alberto Antonio de Araujo

AVENIDA PASSOS N. 123

Canto da rua Marechal Floriano, 109.

(4101)

Movimento commercial em S. Paulo

CAFE'

MOVIMENTO GERAL

SANTOS, 8.

Passagens:	Saccas
Hoje	34.435
Desde 1 do mez	211.511
Desde 1 de julho	6.550.765
Entradas:	
Hoje	36.196
Desde 1 do mez	218.277
Desde 1 de julho	6.474.642
Média	36.379
Despachos:	
Hoje	9.036
Desde 1 do mez	153.603
Desde 1 de julho	6.899.463
Embarques:	
Hontem	30.660
Desde 1 do mez	159.917
Desde 1 do mez	159.917
Desde 1 de julho	6.815.048
Existencia:	
Em primeiras e segundas mãos	1.236.961
Café baldeado com destino a Santos	34.455
Sendo:	
Paulista	20.834
Sorocabana	6.621
Campo Limpo (Armazem Regulador)	3.065
Pary e S. Paulo	1.564
Braz	2.371
Saidas:	
Europa	207.293
Estados Unidos	496.975
Argentina	4.469
Uruguay	50
Cabotagem	1.708
Total	710.495
Desde 1 de julho	6.562.193

Em egual data do anno passado: Domingo.

MOVIMENTO EXPORTADOR

SANTOS, 8.

Saidas de hoje:	Saccas
Anaderpia	13.236
Genova	2.006
Livorno	375
Napoles	164
Total	15.781

CAFÉS ARMAZENADOS

Companhia São Paulo e Minas Geraes de Armazens Geraes

	Saccas
Existencia a 5	67.753
Saidas a 6	1.420
Entradas a 6	1.549
Existencia a 6	67.624

Armazens Geraes Belgas

	Saccas
Existencia a 5	35.604
Entradas a 6	2.258
Saidas a 6	4.344
Existencia a 6	33.788

Companhia Central de Armazens Geraes

	Saccas
Existencia a 6	63.099
Entradas a 8	521
Saidas a 8	1.912
Existencia a 8	61.708

Companhia Alliança de Armazens Geraes

	Saccas
Existencia a 5	54.777
Entradas a 8	3.347
Saidas a 8	2.456
Existencia a 6	55.668

CAIXA DE LIQUIDAÇÃO

Foram registradas hontem vendas a termo de 1.000 saccas de café na Caixa de Liquidação. Desde 1 de Julho foram registradas 415.000 saccas.

DESPACHOS

SANTOS, 8.

Café despachado hoje:

Paulista:	Saccas
Leon Israel & C., S. A.	1.750
Cia. Ensaccadora e Rebenef. de Café	1.500
Almeida Prado & C.	1.000
A. S. Michelet	775
Lima, Nogueira & C.	650
Malta & C., Limitada	500
E. Struckmeyer & C.	500
American Warrant Cº.	500
E. Johnston & C.	50
Cia. Leme Ferreira	241
Camargo, Gonçalves & C.	56
Sampaio Bueno & C.	55
Conceição & C.	2
Diversos	3
Oliveira Cintra & C.	50
Total	8.082
Mineiro:	
Cia. Leme Ferreira	509
Sampaio Bueno & C.	445
Total	9.036

EMBARQUES

SANTOS, 8.

Relação do café embarcado no dia 2 do corrente:

	Saccas
No vapor inglez "Voltaire":	
American Coffee Corporation	3.110
J. C. Mello & C.	1.000
Almeida Prado & C.	500
Lima Nogueira & C.	500
Mc. Laughlin & C.	615
Cia. Leme Ferreira	328
Martins Wright & C. Ltd.	250
Leon Israel Cº S. A.	2
Naumann Gepp & C. Ltd.	1
Hard Rand & C.	1
Diversos	1
No vapor italiano "Principessa Giovanna":	
Cia. Leme Ferreira	1.125
S/A. Commissaria Sul de Minas	750
Hard Rand & C.	500
Nossak & C.	125
Cia. Ens. e Rebeneficiadora de Café	35
Martinho Camargo Coelho & C.	1
Diversos	9
No vapor americano "Clewater":	
J. Aron & C. Ltd.	2.838
Leon Israel Cº, S. A.	1.113
Hard Rand & C.	875
E. Struckmeyer & C.	750
Silva Ferreira & C.	289
Cia. Brasileira de Café	250
Diversos	1
No vapor belga "Grenadier":	
Hard Rand & C.	375
Theodor Wille & C.	375
Sociedade Exportadora de Café Ltd.	250
Naumann Gepp & C., Ltd.	250
Leon Israel & C. S. A.	125
Cia. Leme Ferreira	133
Diversos	6
No vapor inglez "Leighton":	
Jessouron & Irmão	6.668
Hard Rand & C.	889
Conceição & C.	250
Naumann Gepp & C. Ltd.	250
No vapor japonez "Santos Marú":	
Lima Nogueira & C.	528
E. Johnston & C. Ltd.	525
Jessouroun Wright & C. Ltd.	250
No vapor americano "West Columb":	
Leon Israel & C. S. A.	3.140
H. Martins	758
Baccarat & C.	150
No vapor inglez "Indian Prince":	
Mourão Tapié & C.	250
No vapor francez "Union":	
Origines Tormin & C.	125
No vapor norueguez "Estrella":	
Freire Barros & C.	125
Total	30.660

ASSUCAR

S. PAULO, 9.

COTAÇÕES DO TERMO

Informações correspondentes ao movimento de hontem fornecidas pela Bolsa de Mercadorias.

Abertura:

Crystal:

(Sacco novo).

	Comp.	Vend.
Março	64$500	65$000
Abril	65$100	66$000
Maio	67$000	67$900
Junho	66$900	67$300
Julho	63$000	63$500
Agosto	59$650	60$000

Fechamento:

Crystal:

(Sacco novo):

	Comp.	Vend.
Março	65$300	65$500
Abril	66$400	66$700
Maio	67$600	67$000
Junho	66$600	66$800
Julho	62$500	63$000

VENDAS A TERMO

Assucar crystal:	
Para o presente:	
500 saccas a	64$400
Para maio:	
1.000 saccas a	67$000
Para junho:	
1.000 saccas a	66$500
Para julho:	
500 saccas a	63$000
500 saccas a	63$200
Para agosto:	
1.000 saccas a	59$800
500 saccas a	60$000
500 saccas a	59$900
No fechamento:	
Assucar crystal:	
Para maio:	
500 saccas a	67$200
500 saccas a	67$300
500 saccas a	67$350
500 saccas a	67$450
Para junho:	
1.000 saccas a	67$000
500 saccas a	66$900
500 saccas a	66$800
Para julho:	
500 saccas a	63$000
500 saccas a	62$600

CAIXA DE LIQUIDAÇÃO

Pela Caixa de Liquidação de São Paulo foram registradas hontem vendas a termo de 16.500 saccas de assucar crystal e, desde 1 de julho, 2.199.000 saccas.

COTAÇÃO DO DISPONIVEL

Cotações affixadas hontem pela Bolsa de Mercadorias para os generos negociados a dinheiro á vista por atacado e postos em S. Paulo livres de fretes, carretos, etc.

(Sacco de 60 kilos).

Refinado filtrado especial)	73$000 a	74$000
Refinado, 1ª	71$000 a	72$000
Meth. branco, 58 kilos	64$500 a	65$000
Crystal bom, secco, do Estado	63$500 a	64$000
Crystal bom secco de Pernambuco	63$500 a	64$000
Crystal bom, secco de Campos	63$500 a	64$000

Mercado firme.

ARMAZENS GERAES

Assucar crystal:	Saccas
Existencia anterior	165.599
Entradas hontem	2.000
Saidas hontem	1.690
Existencia hontem	165.639
Assucar somenos:	Saccas
Existencia anterior	3.468
Entradas hontem	—
Saidas hontem	—
Existencia hontem	3.468
Assucar mascavo:	Saccas
Existencia anterio	25.965
Entradas hontem	500
Saidas hontem	—
Existencia hontem	26.465

ALGODÃO

S. PAULO, 9.

Informações correspondentes ao movimento de hontem, prestadas pela Bolsa de Mercadorias.

Abertura:

Algodão em rama:

Typo n. 5:

	Comp.	Vend.
Março	49$800	50$800
Abril	51$700	52$000
Maio	52$000	53$100
Junho	54$000	54$400
Julho	54$500	55$000
Agosto	54$700	54$800
Caroço de algodão:	Comp.	Vend.
Março a Agosto	4$000	—

Fechamento:

Algodão em rama:

Typo n. 5:

	Comp.	Vend.
Março	50$00	50$800
Abril	51$700	51$900
Maio	52$700	53$000
Junho	53$800	53$900
Julho	53$800	34$000
Agosto	53$850	53$900

Caroço de algodão:

(Sacco usado).

Não houve offertas.

VENDAS A TERMO

Na abertura:	
Algodão em rama:	
Typo n. 5:	
Para abril:	
500 arrobas a	51$600
Para maio:	
500 arrobas a	52$800
Para junho:	
500 arrobas a	54$100
Para agosto:	
500 arrobas a	55$500
2.500 arrobas a	55$100
500 arrobas a	55$000
500 arrobas a	54$800
No fechamento:	
Algodão em rama:	
Typo n. 5:	
Para abril:	
500 arrobas a	51$800
Para junho:	
500 arrobas a	54$100
1.000 arrobas a	54$000
500 arrobas a	53$900
1.000 arrobas a	53$800
Para julho:	
500 arrobas a	54$000
Para agosto:	
2.500 arrobas a	54$000
500 arrobas a	53$900

CAIXA DE LIQUIDAÇÃO

Pela Caixa de Liquidação de São Paulo foi feito hontem registro e venda a termo de 38.500 arrobas de algodão em rama e, desde 1 de julho, 2.387.000 arrobas.

DISPONIVEL

Cotações do disponivel negociadas hontem pela Bolsa de Mercadorias para o genero postos em São Paulo, livre de frete, carreto, etc.

Em caroço (sem saccos):		
Do Estado, qualidade de commum	Nominal	
Mercado	—	—
Algodão em rama:		
Typo n. 5	49$500 a	50$000
Mercado firme.		
Caroço de algodão: (Po rarroba).		
Sem sacco	3$800	—
Ensaccado	4$100	—

ARMAZENS GERAES

Algodão em rama:	Kilos
Existencia anterior	6.155.348
Entradas hontem	82.781
Saidas hontem	110.363
Existencia hontem	6.127.766
Caroço de algodão:	Kilos
Existencia anterior	233.586
Entradas hontem	—
Saidas hontem	—
Existencia hontem	233.586
Algodão em caroço:	Kilos
Existencia anterior	155.109
Entradas hontem	17.089
Saidas hontem	—
Existencia hontem	172.198

TITULOS

S. PAULO, 8.

Vendas realizadas

OBRIGAÇÕES

50	do Estado ao portador, a.	999$000
2	do Estado ao portador, a.	1:000$
45:000$	do Thesouro Nacional, a.	847$000
40:000$	do Thesouro Nacional, a.	847$000
20:000$	do Thesouro Nacional, a.	847$000
10:000$	do Thesouro Nacional, a.	847$000
100	da Ferroviaria, a.	830$000

APOLICES

29	do Estado, da 3ª á 6ª série a.	910$000
3	do Estado, da 10ª série a.	925$000
10	da União (D. E. ao portador), a.	620$000

LETRAS

100	da Camara da Capital "925", a.	92$000

ACÇÕES

160	do Banco Commercial, a.	280$000

COMPANHIAS

150	da Paulista E. de Ferro a.	292$000
40	da Paulista E. de Ferro, a.	292$000
40	da Paulista E. de Ferro, a.	292$000
30	da Paulista E. de Ferro, a.	292$000
34	da Paulista E. de Ferro, a.	292$000
34	da Paulista E. de Ferro, a.	292$000
60	da Mogyana E. de Ferro, a.	206$000
3	da Mogyana E. de Ferro, a.	206$000
51	da Mogyana E. de Ferro, a.	206$000
11	da Caixa de Liquidação, a.	255$000
39	da Caixa de Liquidação (ex. juros)	255$000

Offertas

FUNDOS PUBLICOS

	Vend.	Comp.
Apolices do Estado da 7ª á 14ª série	930$000	925$000
Ditas da 3ª á 6ª e 12ª série	—	910$000
Obrigs. Ferroviarias	830$000	—
Obrigações Federaes ex. juros)	847$000	845$000
Obrigações de 1921	1:005$	995$000
Camaras Municipaes:		
Agudos	—	75$000
Amparo	—	90$000
Boa Esperança	—	1:010$
Barra Bonita	—	1:000$
Campinas (ex. juros)	77$000	67$000
Capital, emp. de 1909	—	85$000
Capital, emp. de 1910	—	87$000
Capital, emp. de 1918	—	86$000
Capital, emp. de 1925	—	92$000
Chavinhos	—	60$000
Espirito Santo	—	93$000
Itapetininga	—	65$000
Igarapava, série A	—	84$000
Igarapava, série B	—	84$000
Polemeiras	80$000	50$000
Pennapolis	—	1:000$
Ribeirão Preto	—	92$000
Monte Alto	—	90$000
Jahú (ex. juros)	—	75$000
S. João da Boa Vista	100$000	85$000
BANCOS		
Commercio e Industria	546$000	543$000
Commercial do Estado de S. Paulo	285$000	280$000
Noroeste do Estado de S. Paulo c| 50 %	90$000	83$000
São Paulo com 60 %	—	92$000
S. Paulo, int.	180$000	172$000
ACÇÕES DE COMPANHIAS		
Antarctica Paulista	—	325$000
Armazens Geraes a com 60 %	—	130$000
Caixa Liquidação, c| 70 %	280$000	255$000
Fiação Tecelagem rassununga, int.	500$000	300$000
Idem idem c| 60 %	—	200$000
Paulista	295$000	292$000
Mogyana	208$000	202$000
Melhoram. S. Paulo (ex. divid)	—	160$000
Paulista de Seguros	415$000	380$000
DEBENTURES		
Aguas Esg. Ribeirão Preto	—	80$000
Campineira T. Luz e Força	—	82$000
Elect. Araraquara, 8 o|o	—	90$000
Elect. Araraquara, 10 o|o	—	200$000
Força e Luz Jaboticabal, 1ª	—	84$000
Força Luz Ribeirão Preto	—	84$000
Idem de 2ª	84$000	81$500
L. F. S. Cruz (ex. juros)	—	84$000
Idem da 2ª (ex. juros)	—	84$000
Fabril Cubatão, 2ª	965$000	88[illegible]000
Melhor. S. Paulo 2º	—	95$000
Idem do 2º	—	95$000
Orion de Barretos	—	95$000
S. A. "O Estado de S. Paulo"	—	8.$000

SANTOS, 8.

Titulos cotados hoje:

OBRIGAÇÕES

Da Bolsa Official de Café:		
Série C	1:050$	—
Série D	1:000$	—
LETRAS		
Camara Municipal de Vicente (ex. coupon)	82$000	—
DEBENTURES		
C. C. de Armazens Geraes (ex. coupon)	95$000	92$000
Cia. Santista de Tecelagem	99$000	96$000
Theatro e Casino Parque Balneario	1:000$	—

FALLENCIAS E CONCORDATAS

PRIMEIRA VARA

Francisco de Queiroz Nogueira, requereu a fallencia de Emygdio Augusto Lopes.

Foi cumprida a concordata de M. J. Rodrigues.

Giovani Barbato propoz uma concordata de 21 %.

SEGUNDA VARA

Gilberto Soares requereu a fallencia de Yared & Hassib.

Foi aberta a fallencia de Eduardo Nunes e Elias Bardauil.

TERCEIRA VARA

C. Rocha requereu a fallencia de Oscar Gazzoli, por Costa Camelo & C.

Foi requerida a fallencia de Francisco Franco.

Nunes Irmãos requereram uma concordata com 21 %.

QUARTA VARA

Benjamin Ferreira de Moraes requereu a fallencia de Feliciano Freire.

Foi requerida por Leonardo Macrini a sua propria fallencia.

QUINTA VARA

José Andreto requereu a fallencia de Andrete & Noce.

Foi decretada a fallencia de José de Moraes Machado.

Issa & C., requereram a sua propria fallencia.

Foi decretada a fallencia de Flavio Rogate.

Foi decretada a fallencia de Alvarenga & Tapie.

BANHA

S. PAULO, 9.

Cotações affixadas hontem pela Bolsa de Mercadorias, para os generos negociados a dinheiro á vista por atacado e potos em São Paulo, livres de fretes.

Do Estado, em latas litographadas, de 20 kilos los, caixa de 60 kilo	210$000 a	215$000
Do Estado, em latas litographadas de 20 kilos, caixa de 60 kilos	210$000 a	215$000
Do Rio Grande do Sul, em latas litographadas de 20 kilos, caixa de 60 kilos	210$000 a	215$000
Do Rio Grande do Sul, em latas litographadas de 20 kilos, caixa de 60 kilos	210$000 a	215$000

Mercado calmo.

CEREAES

S. PAULO, 9.

ARROZ

Cotações do termo

ABERTURA

Arroz agulha em casca:

(Sacco novo).

	Comp.	Vend.
Março	31$000	—
Abril	27$600	—
Maio	28$000	—
Junho	28$000	—
Julho	27$500	—
Agosto	27$900	—

Arroz catete em casca:

(Sacco novo).

Não houve offertas.

FECHAMENTO

Arroz agulha em casca:

(Sacco novo).

	Comp.	Vend.
Março	32$000	—
Abril	29$500	—
Maio	28$600	—
Junho	29$000	—
Julho	28$500	—
Agosto	28$500	—

Arroz catete, em casca:

(Sacco novo).

Março a Maio	27$100	—
Junho a Agosto	26$950	—

CAIXA DE LIQUIDAÇÃO

Não foram registradas hontem, pela Caixa de Liquidação de São Paulo vendas a termo de arroz agulha em casca. Desde 1 de julho foram registradas 25.000 saccas.

COTAÇÕES DO DISPONIVEL

Cotações affixadas hontem pela Bolsa de Mercadorias para os generos negociados a dinheiro á vista por atacado e posto em São Paulo, livres de fretes, carretos, etc.

(60 kilos):

Agulha beneficiado:		
Especial	73$000	—
Superior	70$000	—
Bom	55$000	—
Regular	50$000	—
Segunda de arroz	30$000	—
Mercado calmo.		
Catete beneficiado:		
Especial	60$000	—
Superior	55$000	—
Bom	50$000	—
Quirera	17$000	—
Mercado calmo.		

FEIJÃO

Mulatinho de secca:

Saccas de 60 kilos:

Claro:

Mercado: nominal.

Mulatinho das aguas:

(Saccaria usada).

Claro:		
Superior	30$000 a	35$000
Bom	26$000 a	29$000
Barreado:		
Superior	30$000 a	34$000
Bom	26$000 a	28$000

Mercado firme.

Branco:

(Saccaria usada).

60 kilos:

Mercado: nominal.

MILHO

(Saccaria usada).

Amarellinho	11$500 a	12$000
Amarello	10$500	—
Amarellão	10$500	—
Branco crystal	11$500 a	12$000
Branco commum	10$500	—
Branco, dente de cavallo	10$500	—

Mercado firme.

ARMAZENS GERAES

Feijão:	Saccas
Existencia anterior	381
Entradas hontem	—
Saidas hontem	—
Existencia hontem	381
Arroz beneficiado:	Saccas
Existencia anterior	302
Entradas hontem	—
Saidas hontem	—
Existencia hontem	302
Milho:	Saccas
Existencia anterior	2.338
Entradas hontem	—
Saidas hontem	—
Existencia hontem	2.338

FARINHAS

COTAÇÕES DO DISPONIVEL

Cotações affixadas hontem pela Bolsa de Mercadorias, para os generos negociados a dinheiro á vista por atacado e postos em S. Paulo, livres de fretes, carretos, etc.

MANDIOCA

Do Rio Grande do Sul (sacco de 50 kilos):		
De primeira	30$000	—
De segunda	26$000	—
De terceira	23$000	—
Mercado calmo.		
De Araras (sacco de 45 kilos):		
De primeira	20$000	—
De segunda	18$000	—
Mercado: calmo.		
De Guarapará (sacco de 50 kilos):		
De primeira	30$000	—
De segunda	Nominal	
Mercado: calmo.		

TRIGO

(Sacco de 44 kilos).

Da Republica Argentina.		
De primeira	41$000 a	41$500
De segunda	38$000 a	38$500
De terceira	33$000 a	33$500
Mercado calmo.		
Dos moinhos nacionaes:		
De primeira	41$000 a	41$500
De segunda	38$000 a	38$500
De terceira	33$000 a	33$500
Mercado calmo.		

ARMAZENS GERAES

Mamona:	Saccas
Existencia anterior	2.680
Entradas hontem	1.000
Saidas hontem	—
Existencia hontem	3.680

MAMONA

COTAÇÕES DO DISPONIVEL

Cotações affixadas hontem na Bolsa de Mercadorias para os generos negociados a dinheiro á vista por atacado e postos em São Paulo, livres de fretes, carretos, etc.

Mamona:

(Saccaria usada).

Graúda	$410
Média	$430
Miuda	$430
Misturada	$410

Mercado firme.

ARMAZENS GERAES

Mamona:	
Existencia anterior	567
Entradas hontem	—
Saidas hontem	—
Existencia hontem	567

OLEO

COTAÇÕES DO DISPONIVEL

Cotações affixadas hontem pela Bolsa de Mercadorias, para os generos negociados a dinheiro á vista, por atacado e postos em São Paulo, livres de fretes, carretos, etc.

DE CAROÇO DE ALGODÃO

Mercado: estavel.

Do Estado, em caixa com tres latas, 28 kilos, pelo liquido — 60$000

ARMAZENS GERAES

Oleo de caroço de algodão:	Caixas
Existencia anterior	1.723
Entradas hontem	—
Saidas hontem	328
Existencia hontem	1.395
Oleo de caroço de algodão:	Latas
Existencia anterior	47
Entradas hontem	—
Saidas hontem	—
Existencia hontem	47
Oleo de caroço de algodão:	Quartolas
Existencia anterior	18
Entradas hontem	—
Saidas hontem	—
Existencia hontem	—

ALFAFA

DISPONIVEL DA RUA

(Por kilo).		
Do Estado	$230 a	$250
Do Rio Grande do Sul	$350 a	$400
Da Republica Argentina	$350 a	$400

Mercado: frouxo.

AMENDOIM

DISPONIVEL DA RUA

Preço de 25 kilos. 14$000 a 16$000

Mercado: estavel.

Quarto sem pensão

Em casa de familia de tratamento alugam-se dois bons quartos sem pensão, a rapazes. Rua do Cattete, 247, casa VI. (Y 22959)

PREDIO — BOTAFOGO

Vende-se o grande predio da rua Bambina n. 140; está vago. Mostra e trata Casa Figueiredo & Gonçalves, Uruguayana, 95. N. 5375. 8 ás 18. (Y 22990)

PARA NOIVOS

Por motivo de viagem vende-se linda mobilia de pão setim com 12 peças, para dormitorio de casal, tendo apenas 5 mezes de uso; por 4:000$. Ver e tratar no Hotel Tijuca, com Ribeiro. (Y 24084)

Fabricantes de carimbos

de borracha. Procura-se um, que possa assumir a gerencia de todo o serviço, dá-se interesse; rua Buenos Aires, 335. (Y 23980)

TRASPASSA-SE

uma casa mobilada com contrato de 4 annos, ou aluga-se mobilada; ver e tratar á rua Buarque de Macedo n. 39, sobrado. Telephone B. M. 864. (Y 23403)

(11) FOLHETIM DO "CORREIO DA MANHÃ"

OS ERROS DA MOCIDADE

POR

Xavier de Montépin

XIV

O quadrilheiro

Joanna tomou o cadaver nos braços, e apertou-o contra o coração, como se effectivamente tivesse esperança de tornar á vida.

Mas de repente espantaram-se-lhe os olhos, e soltou um grito de terror.

Tinha visto pela primeira vez o cabo sangrento do punhal, cuja folha atravessava o peito de sua mãe.

Pela primeira vez tambem começava a crer num assassinato; porque até então attribuia a um accidente, cuja causa ignorava, a catastrophe que a fazia orphã.

Outro pensamento, rapido como o relampago, penetrou-lhe no seu espirito e pareceu illuminar-lh'o com um sinistro clarão.

Os labios da donzella murmuraram um nome: Raul!

O cadaver de sua mãe escapou-lhe dos braços, e o [illegible] com violencia.

A lamparina derramava sempre a sua pallida luz naquella quadra vastissima.

O senhor de la Tremblaye parecia mais que nunca submergido num somno lethargico.

Joanna correu para a cama, pegou nas mãos de Raul e sacudiu-o com toda a força de que era capaz.

Nesta occasião não lhe lembrava o nascente amor que sentia pelo mancebo! via nelle senão o assassino de sua mãe.

Raul acordou.

Os pesados vapores do opio tinham-lhe paralysado os sentidos e a intelligencia. Balbuciou algumas palavras soltas, fechou outra vez os olhos, voltou-se para o outro lado, e tornou a adormecer.

[illegible] uma especie de raiva e mostrando Raul aos camponezes que haviam entrado no quarto ao mesmo tempo que ella, o seu somno é muito profundo para ser verdadeiro! este homem é o assassino!

Os aldeãos cercaram logo a cama com demonstrações furibundas.

— Enforquemol-o! diziam uns.

— Atiremol-o ao rio! accrescentavam outros.

E já se dispunham a arrastar para a porta o desventurado mancebo, que não despertava no meio de todas estas violencias.

A' vista deste espectaculo, uma nova resolução se operou no animo de Joanna.

— E se não fosse elle! pensou ella.

E bradou:

— Esperem!

Os camponezes obedeceram.

— Fui precipitada demais em accusal-o! disse-lhes ella. Não tenho a certeza de nada... de nada, senão que se commetteu um odioso attentado contra a minha pobre mãe. Aquelle que fu-[illegible]

E tornaram a pôr o corpo de Raul na cama donde o tinham arrancado.

Ao mesmo tempo o marido de Claudina partia a correr para Saint-Germain, afim de satisfazer ao desejo da donzella.

Um dos aldeãos ficou de guarda na sala baixa, e os outros improvisaram com as cadeiras, uma maca, onde collocaram o cadaver de Magdalena, transportaram-no ao andar superior e deitaram-no na cama em que repousava quando vivia.

Joanna, ajoelhou e rezou até que se ouviram muitas pancadas na porta, o que annunciava a volta do marido de Claudina.

Vinham com elle, não só o medico, mas tambem um official de justiça e uma escolta de soldados de cavallaria de policia para se apoderarem do pretendido culpado, e que immediatamente se apossaram de todas as saidas da casa.

Por acaso o medico que traziam era justamente o mesmo que Thiago tinha ido chamar uns dias [illegible]

peito de lado a lado, quebrando um dos ossos da espadua.

O official e o medico desceram á sala baixa pedindo a Joanna que os acompanhasse.

— Este homem dorme realmente? perguntou o official ao medico indicando-lhe Raul.

O medico pôz a mão na testa e no coração do cavalheiro. Escutou-lhe a respiração e respondeu:

— Dorme, e com somno tão profundo como incomprehensivel.

Dizendo isto, avistou sobre a banquinha de cabeceira a chavena que tinha alguns restos do remedio.

Molhou o dedo naquelles restos.

Chegou-o aos beiços, e disse:

— Agora, já está explicado o somno. Menina, perguntou depois a Joanna, tem a bondade de me dizer quem foi que preparou este remedio?

— Fui eu, senhor, respondeu a joven.

— Por que receita?

— Por aquella que o senhor mesmo deixou.

[illegible]

Joanna foi logo buscal-o.

O medico cheirou-o.

Depois voltou-se para o official.

— Ah! aqui está a razão, exclamou elle, porque este mancebo assim dorme. Foi uma enorme dóse do mais poderoso dos narcoticos, do opio, que elle bebeu, e que o sepultou num somno parecido com a morte.

— Menina, interrogou o official por sua vez, que fim poderia ter sua mãe adormecendo assim este homem, como parece que fez?

— Certamente, tinha-se enganado a respeito das virtudes desse licor quando me aconselhou que o empregasse.

— A que horas lhe deu o remedio que preparou?

— Ao anoitecer.

— E a que horas foi commettido o supposto assassinato?

— Haverá, quando muito, duas horas que acordei ao grito de agonia da minha pobre mãe.

— Em que casa costumava estar habitualmente a arma que lhe causou a morte?

[illegible] te impossivel dar quatro passos sem o ajudarem.

— Sou pouco mais ou menos do seu parecer, respondeu o official, mas emfim nesta casa commetteu-se um crime, e eu devo provisoriamente apoderar-me da pessoa que as primeiras suspeitas designam como seu autor.

— Mas... acudiu o medico.

— Não tente paralysar a marcha da justiça, interrompeu seccamente o official.

Depois accrescentou, dirigindo-se a dois dos seus:

— Ordena-me o meu dever que proceda a minuciosas investigações. Portanto examinem o fato e mais objectos do suspeito.

Os soldados obedeceram immediatamente.

As pesquizas não foram sem resultado.

Um dos soldados apresentou ao official uma carteira que achara numa das algibeiras do gibão do cavalheiro, ao mesmo tempo que outro abria a mala, e exclamava ao ver o que ella continha:

— Que de dinheiro! meu Deus! que de dinheiro!

do cavalheiro não podia deixar de lhe excitar, abriu a carteira que um dos seus subordinados acabava de lhe apresentar.

Tirou della um pergaminho dobrado em oitavo, de que pendia um grande sello de lacre verde suspenso por uma fita da mesma cor.

Desdobrou o pergaminho e percorreu-o com a vista.

Mudou immediatamente o aspecto da sua physionomia.

De altiva e imperiosa que era, tornou-se, como por encanto obsequiosa e submissa.

Tirou o chapéo que até então conservava na cabeça, e o seu olhar, o mais respeitoso possivel, ora se dirigia para Raul, ora para o pergaminho.

Lêra o seguinte:

"Nós, Felippe de Orleans, por graça de Deus, regente de França, a todos os que o presente virem, mandamos que prestem auxilio ao nosso fiel vassallo e creado, o cavalheiro Raul de Tremblaye, todas as vezes que elle entender conveniente declamal-os.

"Outrosim, prohibimos a quem quer que se possa, incommodar o cavalheiro Raul de la Tremblaye, sob pena de incorrer no nosso desagrado.

"Quanto elle tem feito tem sido por nossa ordem e a bem do nosso serviço. Em fé do que lhe passamos o presente, por nós assignado."

Seguia-se a data e a assignatura.

Metamorphoseado, com acabamos de ver, pela apparição deste inesperado documento, dobrou com immenso cuidado o pergaminho, metteu-o na carteira donde o haviam tirado, e mandou volver tudo á algibeira do gibão de Raul.

Em seguida voltou-se para os seus e disse-lhes:

— A innocencia do senhor cavalheiro de la Tremblaye está superabundantemente demonstrada. Além de que nenhum crime se commetteu, como o senhor doutor provou claramente, supposto que um terrivel e deploravel accidente aqui se désse esta noite. Portanto, nada temos que fazer nesta casa, e só nos resta voltarmos para Saint-Germain.

O medico, embaraçado com o que via, chegou-se ao official e perguntou-lhe em voz baixa:

— Que dizia aquelle pergaminho?

— Um segredo de estado! respondeu o official com ar de importancia.

— Um segredo de estado?

[illegible]

A palavra Bastilha [illegible] tão pallido como os seus dentes.

(Continúa)

LEILÕES

Leilão de penhores
Em 24 de março de 1926
Veuve Louis Leib & C.
Successores de A. CAHEN & C.
Rua Imperatriz Leopoldina, 22 e Luiz de Camões, 62, esquina. (4063)

Leilão de penhores
JOSE' CAHEN
Em 19 de março
RUA SILVA JARDIM, 7
(Y 23351)

Leilão de penhores
Hoje, 11 de março
J. Delgado
Av. Almirante Barroso n. 15
(Antiga Barão de S. Gonçalo)
(Inclusive armas de fogo)
(Y 19845)

Leilão de Penhores
HOJE, 11 DE MARÇO
Das cautelas vencidas
M. GOMES & C.
13—Travessa do Rosario—13
(Y 22439)

Leilão de penhores
Em 17 de março de 1926
CASA GONTHIER
Henry e Armando
45, Rua Luiz de Camões, 47
(Y 21734)

Cia. AUREA BRASILEIRA
AMANHÃ
Leilão em 12 de março
Matriz — AV. PASSOS, 11
(7350)

Implorando a caridade

ANGELA PECURANO, viuva, com 86 annos de edade, completamente cega e paralytica.

MARIA VENTURA, de 96 annos de edade, viuva.

ENVREVADA, rua do Chichorro n. 47, casa XVIII, doente, impossibilitada de trabalhar, tendo duas filhas, uma tuberculosa.

CARLOTA, pobre velhinha sem recursos.

ELVIRA DE CARVALHO, pobre cega e paralytica.

FRANCISCA DA CONCEIÇÃO MATTOS, cega de ambos olhos e aleijada.

UM INFELIZ ALEIJADO.

LUCIANA LUCAS, viuva, paralytica.

VIUVA SANTOS, com 68 annos de edade, gravemente doente de molestias incuraveis.

JULIETA — EMILIA, duas pobres irmãs.

THEREZA, pobre ceguinha sem auxilio de ninguem.

VIUVA SOARES — Sem poder trabalhar.

JOSEPHINA GUIMARÃES DA SILVA, viuva com filhos e sem recursos.

Amas seccas e de leite

PRECISA-SE de uma menina para tomar conta de uma creança de 2 annos; na rua Maria e Barros, 465. (Y 24016) C

Cozinheiros e cozinheiras

PRECISA-SE de uma empregada de confiança, para cozinhar e mais serviços leves, que durma no aluguel; á rua Visconde de Ouro Preto n. 68, antiga D. Arlota — Botafogo. (Y 22794) B

Creados e creadas

EMPREGADA — Precisa-se, para cozinhar e lavar, para casa de familia; rua Barão de Sertorio n. 60. (Y 23357) C

PRECISA-SE de uma empregada de cozinha e serviços de duas pessoas; rua do Cattete n. 200. (Y 24116) C

PRECISA-SE de uma copeira em casa de familia; á rua Desembargador Isidro n. 133. (Y 23415) C

PRECISA-SE de uma creada para serviço de copa e arrumação, de familia estrangeira, que saiba bem e seja honesta. Trata-se á rua ... (Y 24038) C

OFFERECE-SE uma copeira para casa de familia de tratamento ou casa de pensão; dorme no aluguel. Phone ... (Y 24038) C

PRECISA-SE de uma copeira e arrumadeira, em casa de pessoas de tratamento; rua Corrêa Dutra n. 55. (Y 21931) C

PRECISA-SE de uma boa arrumadeira. Paga-se bem; rua Ceará n. 20 — Est. S. Fco. Xavier. (Y 23394) C

Empregos diversos

BOAS costureiras para roupas brancas e meio bordados; precisa-se, á rua do Cattete n. 249, loja. Paga-se bem. (Y 24118) D

CHAUFFEUR — Precisa-se, que seja mecanico, para serviço particular. Exigem-se referencias. Tratar com Iberê, á andar de "O Paiz". (Y 22871) D

COSTUREIRAS — Precisa-se de senhoras INTELLIGENTES e ENERGICAS para trabalho de artigos finos de facil venda, pessoas de confiança, para assumirem a RESPONSABILIDADE de officinas e trabalhos proprios que garantem uma grande capacidade para augmentar a producção de artigos em serie. Fabrica Concordia — Caixa 1670. (Y 23113) D

PRECISAM-SE de lavadeiras, ajudantes de lavadeira e serventes de cozinha; Casa de Saude Dr. Aboim n. 70. (Y 24115) D

PRECISA-SE ladrilheiros, á rua Almirante Kochrane, n. 119. (Y 23425) D

PHARMACIA — Profissional, ex-negociante, deseja tomar conta de pharmacia ou trabalhar, morando na pharmacia. Cartas nesta folha a E. R. (Y 23347) D

PRECISA-SE de um ropas de 15 a 18 annos para arrumador. Carlos de Carvalho n. 46. (Y 24122) D

PRECISA-SE de um caixeiro e de ... ; na rua Acre n. 118. (Y 21958) D

PRECISA-SE, em casa de um senhor viuvo, de uma moça de nacionalidade allemã, para tomar conta de um sobrado, mobiliado. Off. ... ao Correio da Manhã. (Y 22914) D

Casas e commodos no centro

ALUGAM-SE bons quartos de frente, com ou sem moveis, para solteiros ou casaes. Av. Mem de Sá n. 203. (Y 24111) F

ALUGA-SE uma casa á rua Taylor n. 5, Lapa, e vende-se os moveis. (Y 23345) F

ALUGA-SE o predio da rua do Vidor n. 27, com armazem e dois andares, proprio para negocio e residencia. Chaves n. 4 — Trata-se á rua da Assembléa n. 16, loja. (Y 23452) F

ALUGAM-SE á rua Carlos de Carvalho n. 24, uma optima sala de frente independente, em casa de familia, para escriptorio, proximo ou casal sem filhos. (Y 24101) F

ALUGA-SE uma sala de frente mobiliada na rua ... (Y 24101) F

ALUGAM-SE grandes e pequenos quartos, em casa de familia; no Senador Pompeu n. 66. (Y ...) F

ALUGA-SE bom escriptorio, Buenos Aires n. 308; tratar com Lafayette Bastos & Cia., á rua Buenos Aires n. 46. Tel. N. 1587. (Y ...) F

ALUGA-SE uma sala espaçosa, arejada e independente. Rua Santo Alfredo n. 54, largo das Neves, Santa Thereza. (Y 23431) E

ALUGA-SE uma espaçosa loja, á rua Buenos Aires n. 88; tratar na mesma rua n. 46, com Lafayette Bastos & Cia. Tel. N. 1587. (Y 23409) E

ALUGA-SE a boa casa, á rua Visconde de Itauna n. 111, com 6 quartos; tratar com Lafayette Bastos & Cia., rua Buenos Aires n. 46. Tel. N. 1587. (Y 23412) E

ALUGA-SE um bello aposento de frente, bem mobiliado, entrada independente e outro interno; á rua Paulo de Frontin n. 16, 1º andar. Tel. Sul 3814. (Y 23335) E

ALUGAM-SE quartos e salas mobiliados, independentes, a moços do commercio ou a casaes; á rua do Senado n. 234, entre Av. Mem de Sá e Riachuelo. (Y 23333) E

ALUGA-SE uma sala e quarto de frente, com pensão, na rua dos Ourives n. 30, 1º andar. (Y 20987) E

ALUGA-SE uma sala mobiliada, a senhores do commercio, casal de pequena familia sem creanças; só se aluga a cavalheiro de tratamento. Avenida Mem de Sá n. 236; tem telephone. (Y 21990) E

ALUGA-SE quarto com pensão, a casal ou cavalheiros; á rua Riachuelo n. 261. (Y 21954) E

ALUGAM-SE duas salas em casa de familia, sendo uma com mobilia; rua do Rezende n. 4, sobrado. (Y 24051) E

ALUGA-SE um quarto mobiliado na rua São José n. 63, 2º, em casa de familia. (Y 22961) E

ALUGAM-SE quartos mobiliados com pensão, a pessoas distinctas; rua Buenos Aires n. 196. (Y 22982) E

ALUGA-SE a rapazes do commercio, um quarto com janellas de frente. R. Alfandega, 144, 2º and. Phone N. 2189. (Y 24045) E

ALUGA-SE um quarto. R. Alfandega, 144, 2º andar. Phone N. 2189. (Y 24045) E

ALUGA-SE um quarto a rapazes do commercio, em casa de uma casal com tratamento; rua da Alfandega n. 173, sobrado. (Y 22918) E

ALUGA-SE bons escriptorios por 150$ e 200$, com uma sala por 500$. Carioca n. 30, 2º andar. (Y 24046) E

ALUGA-SE um aposento mobiliado, dando frente para a Av. Mem de Sá, muito arejado e com ou sem pensão; á rua Carlos de Carvalho n. 41. (Y 22892) E

ALUGA-SE, á rua da Quitanda n. 106, uma loja. Tel. N. 3553. (Y 24027) E

ALUGA-SE uma sala de frente. Av. Rio Branco n. 149, por cima da "Renascença". (Y 24023) E

ALUGA-SE um quarto mobiliado a rapaz de tratamento, em casa de todo o conforto; tem telephone. Rua do Rezende n. 77, sobrado. (Y 24016) E

ALUGA-SE á rua Monte Alegre, n. 17, casa de familia, uma sala de frente, a moços solteiros. (Y 22038) E

Lapa e Santa Thereza

ALUGA-SE uma sala em casa de familia respeitavel, a cavalheiro do commercio. Avenida Gomes Freire n. 11. (Y 24041) F

ALUGA-SE o esplendido sobrado da rua Monte Alegre n. 45, proximo da Riachuelo, com 3 grandes salas, 5 quartos e mais commodidades, quintal e linda vista para Santa Thereza; visto com o Julio. ... ; aluguel 900$, deposito ou fiança. (Y 22970) F

ALUGA-SE um bom aposento ou quarto, em casa de familia a moço ... que não cozinhe; á travessa Mosqueira n. 16, Lapa. (Y 22872) F

ROOM — Aluga-se bom quarto para casal ou solteiro, em casa de familia, francez-ingleza. Linda vista. Bonde á porta. Tel. Norte 236. (Y 23372) F

QUARTO mobiliado — Aluga-se com pensão, aluga-se. Rua Augusto Severo n. 108. (Y 24086) F

Cattete, Laranjeiras, Botafogo e Gavea

ALUGAM-SE salas e quartos mobiliados a pessoas de tratamento; á rua Carlos de Carvalho n. 46. (Y 24122) G

ALUGA-SE uma optima sala de frente com pensão, em casa de familia, com telephone, a rua Corrêa Dutra n. 1. (Y 24115) G

ALUGA-SE salão, sem pensão, de frente, aposento de tratamento, em casa de familia; rua Andrade Pertence n. 43, Cattete. (Y 23451) G

APPARTEMENT — Pode-se alugar, em casa de familia francesa, uma senhora ou moço a rapaz, ... vista para o mar, á rua ... (Y 22949) G

ALUGA-SE a casa da rua das Laranjeiras n. 458, com magnificos salões, de 4 a 5 quartos, dormitorios, banheiro completo, e outras dependencias, installação de luz e gaz; trata-se com ... em forma de chalet, ... (Y 23450) G

ALUGA-SE uma sala e quarto mobiliado, á rua do Cattete. (Y 23441) G

ALUGA-SE um quarto a moças, senhoras de familia; rua das Laranjeiras, proximo Senador Vergueiro n. 16. (Y 23434) G

ALUGA-SE uma sala, com ou sem pensão, em casa de familia; rua Voluntarios da Patria n. 27, ... (Y 21661) G

ALUGA-SE um quarto na rua Conde de Baependy n. 48, casa 5; tratar com Lafayette Bastos & Cia., rua Buenos Aires n. 46. Telephone Norte 1587. (Y 23410) G

ALUGA-SE um pequeno quarto a um moço, á rua do Cattete n. 208, sobrado. (Y 24070) G

ALUGA-SE por 430$ mensaes, a ... (Y ...) G

Catumby e Estacio e Rio Comprido

ALUGA-SE a casa da rua D. Cecilia, Rio Comprido, com 4 bons quartos e demais dependencias, de todo conforto. Trata-se á rua da Carioca n. 52, loja, com Pereira. (Y 21962) J

ALUGA-SE casa moderna, á rua do Itapiru, Professor Gabizo n. 32. VIII. Chaves na Rosario n. 150. (Y 23419) J

ALUGA-SE magnifico predio acabado de construir á rua do Itapiru n. 269, com todo conforto para familia de tratamento, com cinco quartos, 3 salas, ricas installações de banho, fogão a gaz, bem jardim, quintal, etc. pode ser visto das 13 ás 17. Trata-se com Mirando, á rua do Rosario n. 136, 2º andar, das 3 ás 5 horas, telephone Norte 3587. (Y 24408) J

ALUGA-SE uma casa com 2 quartos, 2 salas; á rua Itapiru, 201, casa IV; a chave no 199. (Y 23316) J

ALUGA-SE o predio da rua Sorocaba n. 125; chaves no n. 125. (Y 22951) J

ALUGAM-SE no Hotel Alencar uma ampla sala com 4 janellas, propria para familias de 3 a 4 pessoas. Optima cozinha. R. José Alencar, 8. (Y 23300) J

ALUGA-SE uma sala de frente, a casal ou a solteiros e um quarto, em casa de familia de tratamento; á rua do Cattete n. 247, casa 8. (Y ...) J

ALUGA-SE na rua Assis Bueno n. 25, pequenas casas com uma sala, dois quartos, cozinha, fogão a gaz, etc., proprias para casal de tratamento, entrada independente, aluguel com aspecto muito distincto e ajardinado, no centro; optimas para gente, já com toda ... ; a chave com o proprietario, á rua da Assembléa. (Y ...) J

RUA Marquez de Abrantes, 151, aluga-se com pensão um quarto de frente. (Y ...) J

ALUGAM-SE bons appartamentos, salas e quartos com pensão a casaes ou solteiros. Preços modicos. Rua Santo Amaro n. 44. (Y 21986) G

ALUGA-SE com pensão em casa de familia de todo o respeito, uma magnifica sala mobiliada. Tratar na rua Guarupé, de Macedo n. 71. (Y 21983) G

ALUGAM-SE dois quartos a rapazes ou a casal, com ou sem pensão; á rua do Cattete n. 29, 1º andar. (Y 21960) G

ALUGA-SE quartos mobiliados, a pessoas sérias, em casa de um casal; rua Guanabara n. 23. (Y 23901) G

ALUGA-SE perto dos banhos de mar, quarto, bem mobiliado, a ... (Y 24925) G

ALUGA-SE um bom quarto em casa de familia, com pessoas sérias; Preço 300$. Tel. B. M. 3543. (Y 24919) G

ALUGAM-SE quartos dentro de familia, com ou sem pensão; rua Larangeiras, 356. (Y 23969) K

ALUGA-SE um bom quarto com pensão, a casal ou senhor de respeito. (Y 21980) G

ALUGA-SE um quarto mobiliado, com janella, para casal ou moço; rua Marquez de Olinda. (Y ...) G

ALUGAM-SE juntos ou separadamente a casal e moça, ou senhora, sala e quarto, com ou sem pensão. (Y 23399) G

ALUGA-SE sala ou quarto com pensão, a casal de tratamento, na Av. Oswaldo Cruz. (Y 23399) G

ALUGA-SE uma sala e um quarto com pensão, em casa de familia; rua do Machado. (Y 24024) G

Coqueluche ?

JUCÁ

do ALBERTO

A' venda em todas as Pharmacias e Drogarias. Vidro 3$000

Deposito: Av. MEM DE SA', 115

(3965)

Haddock Lobo e Tijuca

ALUGA-SE um casal de fim casal, um confortavel aposento de frente, com pensão, proximo á rua Conde de Bomfim n. 273, proximo da praça Saenz Pena. (Y 24090) K

ALUGA-SE por 500$000 mensaes a bella casa VI da avenida á rua Campos Salles n. 111; trata-se á rua General Camara n. 24 — Peixoto & C. (Y 22626) K

ALUGA-SE em casa de familia respeitavel, a casal ou moço, com pensão; rua Haddock Lobo. (Y ...) K

ALUGA-SE um bom quarto com pensão, a casal ou senhor de respeito. (Y ...) K

ALUGA-SE uma optima casa á rua D. Zulmira n. 11, trata-se na rua General Camara n. 24, Peixoto & C. (Y 24054) K

ALUGA-SE um pavimento, ou parte, para familia de tratamento, a 5 quartos, grande salão e demais dependencias, á rua São Francisco Xavier n. 35, entre Tijuca e Andarahy. (Y 22911) K

ALUGA-SE uma optima sala de frente, com pensão, proximo de Tijuca, á rua do Mattoso n. 183, proximo á rua Haddock Lobo, com optima pensão de familia. (Y 22901) K

ALUGA-SE bom quarto a casal ou senhor sem filhos; demais dependencias. Grande quintal. Trata-se na mesma; rua Aristides Lobo n. 106. (Y 22795) K

ALUGA-SE uma sala com pensão. Professor Gabizo n. 110. (Y 22795) K

ALUGA-SE uma esplendida casa, completamente limpa, com 2 salas, 4 quartos, cozinha, despensa, banheiro, W. C. e grande quintal; rua Santo Henrique n. 59-A. (Y 22793) K

QUARTO — Aluga-se em confortavel casa de familia, com pensão; rua Conde Bomfim. (Y 21905) K

São Christovão, Andarahy e Villa Isabel

ALUGA-SE a grande casa á rua do Mattoso n. 199, com 11 quartos, 2 salas, 3 cozinhas, quintal, etc.; trata-se á rua S. Pedro n. 61, das 10 ás 12 horas. (Y 21066) K

ALUGA-SE uma casa com 3 quartos, 2 salas, na rua Barão de Mesquita. (Y 24065) K

ALUGA-SE uma casa por 350$000, tendo 2 quartos, 2 salas, cozinha, quintal; trata-se á rua S. Pedro n. 61. (Y 24061) K

ALUGA-SE por 550$000 o predio completamente independente, em casa de familia, no Andarahy; á rua ... (Y 24061) K

ALUGA-SE o predio n. 79, á rua São Francisco Filho (Villa Isabel). Trata-se no n. 261. (Y 21935) L

ALUGAM-SE a casaes ou moços de commercio, espaçosos commodos, com todo conforto e optimos quartos em casa de familia; rua Barão de Ubá n. 65 — S. Christovão. (Y 19285) L

ALUGA-SE uma boa sala de frente, a casal sem filhos ou a senhora, com ou sem pensão, em S. Christovão n. 195. (Y 21990) L

FAMILIA distincta aluga uma sala e um quarto bem mobiliados, com pensão, Cattete, 109, sobrado. (Y 24042) G

QUARTO — Familia distincta aluga com todo conforto e optima pensão, a casal ou senhoras, á rua Machado de Assis n. 4. (Y 24048) G

SALA e saleta mobiladas e independentes, alugam-se. Tavares Bastos n. 37, Cattete. (Y 22968) G

SALA ou quarto, aluga-se com pensão boa, agua corrente, todo conforto á familia e cavalheiro; Laranjeiras n. 356. (Y 21929) G

Leme, Copacabana e Leblon

ALUGA-SE a optima casa da rua Copacabana n. 818; tratar com Lafayette Bastos & Cia., á rua Buenos Aires n. 46, Tel. N. 1587. (Y 23409) H

ALUGA-SE em Copacabana, entre o posto 3 e 4, dois optimos aposentos sendo uma sala de frente bem mobilada e independente e um aposento para cavalheiro distincto ou senhora, em casa de familia de tratamento. Tel. Ipanema 1666. (Y 24069) H

ALUGAM-SE duas casas acabadas de construir, proprias para familias de tratamento; á rua Quatro de Setembro ns. 75 e 77, em Copacabana. Acham-se abertas e trata-se á rua do Rosario n. 138, com o proprietario, tabellião. (Y 24075) H

ALUGA-SE uma casa com 2 salas e 4 quartos, no Leme; rua Araujo Gondim n. 21. Aluguel 600$. (Y 23303) H

ALUGA-SE em Copacabana, um magnifico predio, 4 quartos, 2 salas, garage, banheiro, aquecedor e fogão a gaz; á rua Figueiredo Magalhães n. 34; aluguel (800$000); as chaves acham-se na mesma, das 2 ás 6; trata-se á rua Ramalho Ortigão, n. 9, 3º, sala 2, com David. (Y 22799) H

ALUGA-SE um bello predio, com ou sem mobilia, seis quartos, garage, jardim; rua Barata Ribeiro numero 532. Trata-se á rua Lafayette n. 35 — Copacabana. (Y 22839) H

ALUGAM-SE quartos no Leme, casa bem situada; com pensão de 1ª ordem; phone Sul 1480. (Y 23312) H

ALUGA-SE a casa da rua Montenegro n. 131 (Ipanema), tratar Carioca n. 32. (Y 24037) H

ALUGA-SE espaçosa sala, vista para o mar, casa de tratamento, sem outros hospedes; rua Gustavo Sampaio n. 154. (Y 23364) H

ALUGA-SE mobilada ou não, uma sala, com ou sem pensão, a um casal de tratamento, em casa de familia distincta; rua Copacabana numero 892-A. (Y 23313) H

ALUGA-SE a casa da rua 20 Novembro 342, Ipanema, mobilada, com jardim, garage e telephone. Póde ser vista de 2 ás 5. Tratar com o sr. Braga, na administração do "Correio da Manhã". — Central, 37. (6497) H

LEME — Aluga-se, na rua Gustavo Sampaio, uma casa mobilada, com dez quartos e mais dependencias, propria para pensão já iniciada ou grande familia; contrato de 2 ½ annos; mais informações á rua S. Pedro n. 166, loja. (Y 22979) H

ARTE, ELEGANCIA — E — BOM GOSTO
São os requisitos que distinguem os Mobiliarios e as Ornamentações da
RED-STAR
RUAS:
69 - Gonçalves Dias - 71
82- Uruguayana - 82
(6975)

ALUGAM-SE dois magnificos sobrados de um predio inteiramente novo, sito á rua Senador Pompeu. O primeiro andar, com amplo salão corrido, é proprio para companhia ou sociedade, e, o segundo, magnifico para morada, tendo seis esplendidos quartos, salas e mais dependencias. Tratar na Manufactura de Cigarros Lopes Sá & Cia, á Ladeira do Faria n. 2. (Y. 21964)

ALUGA-SE o sobrado da rua Bella de S. João n. 185, todo ou em parte para consultorio medico, dentista ou escola nocturna ou diurna, ou para qualquer sociedade beneficente ou recreativa; para trtar na rua do Senador Alencar — S. Christovão, 171, das 7 ás 19 horas. (Y 23342) L

ALUGA-SE um commodo em casa de familia, a casal sem filhos; á rua General Argollo n. 121-A. (Y 23304) K

ALUGA-SE uma sala para solteiro; á rua Mariz e Barros n. 292, casa 7. (Y 21939) L

628$ — Aluga-se esplendida vivenda toda encerada, 5 q., 3 s., coz. c. fogões a gaz e lenha— 2 telephones, banheira esmaltada c. aquecedor — Pomar, jardim, garage p. 2 carros, 3 q., para empregados, etc. R. Dr. Ferreira Pontes, 36 — Andarahy. Chaves por favor no 31. (Y 23386) L

ALUGA-SE a boa casa da rua Torres Homem n. 98, esquina da rua Souza Franco (Villa Isabel), com boas accommodações para familia de tratamento e grande terreno; trata-se na praça Tiradentes n. 51 (casa de penhores), com o sr. Henrique. (Y 23255) L

ALUGA-SE por 400$ mensaes ou vende-se o predio da rua Conselheiro Ferraz n. 54 (bondes Lins de Vasconcelos); com 3 quartos, 2 salas, banheiro e mais dependencias, para familia de tratamento; informações á rua General Camara n. 24. Peixoto & C. (Y 24056) L

CASA — Aluga-se por 330$, com 3 quartos e 2 salas, á rua D. Romana n. 186 — L. Vasconcellos. (Y 22802) L

ALUGA-SE por 430$ mensaes, o espaçoso sobrado da casa n. 66, da rua S. Luiz Gonzaga; trata-se na rua General Camara n. 24, Peixoto & C. (Y 24055) L

SUBURBIOS

ALUGA-SE a casa da rua Ida, 49, estação do Riachuelo, a familia de tratamento, por prazo de dois annos. Tem cinco quartos, duas salas, boa cozinha, quarto de banho e latrina e ao fundo tanque de lavar e terreno. Na frente, terreno para jardim e gradil de ferro. Está reformada de pouco. E' situada em pequena elevação de terreno donde se descortinam lindissimos panoramas. E' dito por medicos que não ha melhor local para um bom sanatorio. Trata-se na mesma rua n. 58 e rua Primeiro de Março n. 104. (Y 23424) M

ALUGA-SE a boa casa da rua Dias da Cruz n. 90, casa 2, no Meyer; tratar com Lafayette Bastos & Cia., á rua Buenos Aires n. 46. Tel. Norte 1587. (Y 23406) M

ALUGA-SE por 200$ mensaes, uma casa com 2 q., 2 s., e porão habitavel; rua Vaz da Costa n. 87 — Inhauma. (Y 24079) M

ALUGA-SE o predio á rua General Claudio n. 86, em Marechal Hermes, com 2 salas, 4 quartos, cozinha, despensa, banheiro e M. C. Trata-se com o sr. Mello, no botequim, á rua Bernardo Savaget, esquina da rua da Villa, no mesmo local. (Y 23100) M

ALUGA-SE o espaçoso e recentemente construido armazem da rua Uranos n. 82-E (Ramos), com moradia para familia. (Y 23330) M

ALUGA-SE um predio com duas salas, dois quartos, cozinha, quintal e mais dependencias; á rua Angelina n. 132. As chaves estão no numero 130-A; trata-se á rua Senado n. 231. (Y 21790) M

ALUGA-SE, em centro de terreno, uma magnifica casa estylo bungalow, com optimos aposentos para pequena familia, á rua Pedro Telles n. 16, antes da praça Secca, Jacarépaguá; trata-se á rua Frederico Meyer n. 13. A casa está aberta. (Y 21956) M

ALUGA-SE casa com 2 salas, 2 quartos, cozinha, quintal murado, toda reformada á rua João Pinheiro, 95; trata-se no 93. E. Piedade. (Y 24049) M

ALUGA-SE por contrato uma casa em centro de boa chacara, tendo todas as fruetas nacionaes, com seis quartos, tres salas, cozinha com fogão a gaz, banheiro quente e frio, grande salão no porão e dois quartos externos para serviçaes, á rua Heraclyto Graça, 55 (antiga das Mangueiras, Meyer), bonde Lins de Vasconcellos. Trata-se á rua São José n. 52, 1º andar, salas da frente. Aberta dias inteiros. Aluguel 600$. (Y 21898) M

ALUGA-SE uma casa com 2 salas, 3 quartos e mais dependencias; á rua Dr. Nunes n. 212 — Olaria. As chaves estão á mesma rua n. 210, armazem. Trata-se á rua de S. Bento n. 17. (Y 21944) M

LOJA para negocio — (Estação de Ramos — Contrata-se um predio com 5 portas de frente e o sobrado do mesmo, com 7 janellas, á rua Uranos n. 24, em frente á estação; serve para qualquer negocio. Trata-se com Serrano, rua Gonçalves Dias n. 14. (Y 219992) M

Predios e TERRENOS—Aluguel, compra, venda, hypotheca e construcção, com J. Pinto; rua do Rosario, 161, sobrado. (Y 23420) N

NICTHEROY

ALUGAM-SE boas salas de frente e quartos em casa de familia com pensão. Praia de Icarahy n. 11, Phone 2163. (Y 22958) T

ALUGA-SE por 280$ e contrato, uma casa limpa, com 1 sala, dois quartos grandes, cozinha, grande quintal cercado, jardim e tendo ao lado um pequeno salão com duas portas, para negocio; e bonde á porta; á rua Dr. March n. 421 — Nictheroy. (Y 22952) T

ALUGAM-SE quartos em casa de familia; preços modicos, perto da praia; rua Pereira Nunes n. 66 — Icarahy. (Y 22796) T

ICARAHY — Alugam-se, a cavalheiros, sala e quartos mobilados, roupa de cama e café de manhã, 200$, 180$ e 150$, na rua Coronel Moreira Cesar n. 208, a mts. da praia. (Y 22987) T

ILHAS

ALUGA-SE uma esplendida casa por 2 a 3 mezes, em optima praia de banho, ilha do Governador, com bondes á porta. Cartas á caixa do Correio 101, teleph. Norte 4152, onde se informa. (Y 23390) X

Compra e venda de predios e terrenos

CASAS a prestações — Vendem-se duas, ainda não habitadas, com 3 quartos, 2 salas, 2 saletas, cozinha, etc., cada uma em logar alto, proximo de bondes. Trata-se com o proprietario, á rua Sete de Setembro n. 183, sobrado, das 14 ás 17 horas, ou á rua Elias da Silva n. 309, Quintino Bocayuva, das 7 ás 9 horas. (Y 23439) N

TERRENO — Vende-se um com 11 x 41 metros demarcados, junto ao predio 381 da estrada Octaviano, estação do Sapé. Trata-se na rua Larga n. 100, 2º andar, com Lucio. (Y 21952) N

TERRENO apto para padaria ou outro ramo, ou para familia, vende-se um no logar mais chic, á rua do Jardim Botanico n. 139; informa-se no mesmo. (Y 22902) N

VENDE-SE a casa da r. Souto Carvalho, 14, junto á esquina de Vinte e Quatro de Maio, 3 quartos, 2 salas, gaz, etc. (Y 23423) N

VENDE-SE um pequeno sitio com 10 x 300, na Estrada do Campo da Areia, a dois minutos do bonde, no magnifico clima de Jacarépaguá. Trata-se na rua do Carmo, 59, sala 2. (Y 23443) N

VENDE-SE por pouco preço o bom predio da rua Bahia n. 14, no largo da Cancella, em S. Christovão, em leilão, amanhã, 12 do corrente, á 1 hora da tarde, no edificio do Forum, á rua dos Invalidos n. 152, para liquidação de inventario. (Y 23443) N

VENDE-SE baratissimo o novo e optimo predio da rua Progresso n. 8, Santa Thereza, bondes de Paula Mattos á porta, tendo duas salas, tres quartos e todas as commodidades para familia de tratamento, jardim na frente e grande quintal arborizado; trata-se no mesmo, das 11 ás 13 horas. (Y 23444) N

VENDE-SE uma chacara em São Gonçalo, á rua Dr. Francisco Portella n. 754. Preço de occasião. Tratar na mesma. (Y 18139) N

VENDE-SE no centro da cidade, esplanada do Senado, um esplendido terreno com 7 metros de frente por 30 de fundos, á rua Paulo de Frontin. Informa-se na Avenida Central n. 106, 2º andar, das 10 ás 12 horas. (Y 23247) N

VENDE-SE ou aluga-se uma casa confortavel, de estylo colonial, de recente construcção, com grande quintal e out armoradia nos fundos, na praça das Nações n. 6, em frente á estaçoã de Bomsuccesso; póde-se ver das 7 ás 4 horas da tarde. Trata-se na rua dos Arcos n. 26. (Y 21995) N

VENDE-SE o predio da rua Bandeira de Gouvêa n. 29 (Rocha); trata-se com o sr. Avelino Nunes; telephone Norte 4403, das 13 ás 15 horas. (Y 23365) N

VENDE-SE uma boa casa com todas as commodidades, 2 salas, 2 quartos e cozinha, Estrada de Ferro de Santa Cruz e Campo Grande; rua do A. (Y 23314) N

VENDE-SE a avenida com 4 casas á rua João Romariz n. 104, e terreno ao lado, em Ramos, pelo leiloeiro Palladio, sabbado, 13 de março de 1926, ás 2 horas da tarde, em seu armazem, á rua S. José n. 57. (Y 21762) N

VENDEM-SE terrenos em pequenas prestações mensaes, no Sapé, Linha Auxiliar, logar saudavel e de grande futuro, agua do rio d'Ouro. Informações no local ou no escriptorio da Companhia Predial, á rua da Alfandega n. 28. (6370) N

VENDEM-SE os esplendidos predios á rua Dr. Dias da Cruz ns. 741, 743 e 745, em leilão, terça-feira, 16 de março, ás 4 ½ horas, em frente aos mesmos, pelo Julio, leiloeiro. (4023) N

VENDEM-SE esplendido predio e avenida á rua Maxwell ns. 92 e 94, dando optima renda, em leilão, terça-feira, 16 do corrente, ás 4 ½ horas, em frente ao mesmo, pelo Julio. (4022) N

VENDE-SE o predio da rua Lopes da Cruz n. 168 A, Meyer. (Y 23350) N

VENDAS DIVERSAS

VENDE-SE uma linda e solida sala de jantar, com 16 peças, na rua da Carioca n. 54, loja. (Y 24091) O

VENDE-SE uma machina de escrever, em perfeito estado; Armazem Santo Antonio, rua Marquez de Sapucahy n. 351. (Y 24120) O

VENDE-SE grupo de "Vime", 2 cadeiras e sofá, ainda não usado, por preço barato. Rua Senador Pompeu n. 59. (Y 22852) O

VENDE-SE um botequim, fazendo bom negocio; tem bom contrato e licenças pagas; informações, Avenida Rio Branco n. 12, Café Camara. (Y 21910) O

VENDE-SE optimo negocio de botequim e comidas, bom movimento; contrato de sete annos. Rua Frei Caneca n. 80. (Y 21904) O

VENDE-SE um automovel "Hudson", 7 logares, recentemente pintado e com a nova licença. Pessoa que se retira. Tratar na garage "Selecta" Tel. Central 892. (Y 22790) O

VENDE-SE uma mobilia de sala de jantar; para ver na rua do Cattete n. 29, 1º andar. (Y 21965) O

VENDE-SE ou arrenda-se uma ferraria, em Nictheroy, montada com bons machinismos e dois modernos engenhos para ferras. Trata-se á rua Marechal Deodoro n. 329, Nictheroy. (Y 19838) O

VENDEM-SE tres lindos chachorrinhos, dois mezes de edade, lulús legitimos, a 50$; rua do Riachuelo n. 166, fundos. (Y 23350) O

TRASPASSA-SE

TRASPASSA-SE o contrato de uma magnifica casa bem mobilada, á rua Taylor n. 5, Lapa. (Y 23456) P

Achados e perdidos

COMPANHIA Aurea Brasileira — Avenida Passos, 11. Perdeu-se a cautela n. 108.219 da serie A da secção de penhores desta Companhia. (Y 22953) Q

CASA Campello — Avenida Passos n. 29 A. Perdeu-se a cautela n. 131.148 desta casa. (Y 22992) Q

CASA Campello — Avenida Passos n. 29. Perdeu-se a cautela numero 133.401 desta casa (Y 22915) Q

COMPANHIA Aurea Brasileira — Avenida Passos, 11. Perdeu-se a cautela n. 25.138 da serie B da secção de penhores desta Companhia. (Y 23317) Q

COMPANHIA Aurea Brasileira — Avenida Passos, 11. Perdeu-se a cautela n. 111.205 da serie A da secção de penhores desta Companhia. (Y 21916) Q

COMPANHIA Aurea Brasileira — Avenida Passos, 11. Perdeu-se a cautela n. 103.661 da serie A da secção de penhores desta Companhia. (Y 21906) Q

CASA Campello — Avenida Passos n. 29. Perdeu-se a cautela numero 128.096 desta casa. (Y 21892) Q

DIAS & Moysés — Rua Imperatriz Leopoldina n. 14, Rio de Janeiro. Perdeu-se a cautela n. 151.388 desta casa. (Y 23320) Q

JOSE' Cahen & C. — Rua Silva Jardim n. 7. Perdeu-se a cautela n. 238.906 desta casa. (Y 23358) Q

MONTE DE SOCCORRO — Perdeu-se a cautela n. 26.696 da agencia n. 4 da Caixa Economica do Rio de Janeiro. (Y 22937) Q

PERDEU-SE a caderneta n. 30.101 do Monte Soccorro. (Y 22930) Q

PERDEU-SE no dia 4 do corrente, na estação da praia Formosa, duas cadernetas da Caixa Economica, com os ns. 649.341 e 649.342. Pede-se a fineza de quem achou entregar á rua Conde de Leopoldina, 142, S. Christovão. (Y 28427) Q

PERDEU-SE a caderneta da Caixa Economica n. 303.093, da 3ª série. (F 21894) Q

PERDEU-SE a caderneta n. 644.028 da 3ª série, da Caixa Economica. (Y 21890) Q

PERDEU-SE a caderneta da Caixa Economica n. 26.454. (Y 21943) Q

VIANNA, Irmão & C. — Rua Pedro I, antiga Espirito Santo, 28 e 30. Perdeu-se a cautela n. 106.614 desta casa. (Y 22810) Q

DIVERSOS

AFIAM-SE e amolam-se navalhas, tesouras, machinas de cortar cabellos e quaesquer instrumentos cortantes. Concertam-se e nickelam-se. Preços minimos: tesouras, $500, navalhas, 1$000; machinas, 1$500, etc. Rua General Camara, 177 (largo do Capim). Officina e deposito. (Y 22980) S

ALUGAM-SE pianos á rua Senador Euzebio n. 30. (Y 21972) S

ALUGAM-SE ternos de smockings, casaca, fracks, cartolas, côcos para casamentos, bailes e recepções. — Menos 20 o|o. Rua Senador Dantas, 75. (Y 22492) S

A Casa Peçanha é a que reforma e tinge os chapéos de senhoras baratissimos. R. Uruguayana n. 77. (Y 23383) S

ARTIGOS para chapéos de senhoras — J. Lobo & C., importadores. Rua Buenos Aires, 129. Teleph. Norte 1243. Recebem novidades de Paris. Remettem encommendas para o interior. (Y 23346) S

COMPRAM-SE roupas usadas de homem e senhora; paga-se mais 30 %. Rua Senador Dantas n. 75. Tel. Central 3344. (Y 22493) S

CHIROMANCIA — Phrenelogia, astrologia e graphologia. O professor Gauvin diz o passado, presente e futuro; o caracter e vocações. Util aos jovens. Dá salutares conselhos. Consultas das 12 ás 18, r. Riachuelo 19, sob. (Y 22971) S

COMPRAM-SE moveis e pianos; moveis avulsos e casas mobiliadas, tapetes, louças, crystaes, metaes, cortinas, machinas, cofres, etc., e tudo que represente valor; negocio decidido; chamados a André, Telephone Norte, 6332. (Y. 22943) S

CARTOMANTE — D. Maria Emilia, a celebre e 1ª do Brasil e Portugal, consagrada pelo povo mais perita, ultima palavra da cartomancia e sciencias occultas; ás pessoas do interior, consultas por carta, seriedade e sigillo; residencia á rua Visconde Uruguay n. 157, Nictheroy, e caixa postal 1.688, Rio. (Y 23210) S

DINHEIRO a juros modicos, para hypothecas, com J. Pinto; á rua do Rosario n. 161, sobrado. (Y 23421) S

Dinheiro — A' juros de 12 % ao anno, sob promissorias de firmas commerciaes, e hypothecas de predios, contas assignadas, etc., á curto e longo prazo e a juros convencionaes, inventarios, juros de apolices, etc., com José Leão, Av. Rio Branco n. 151, 1º andar. — Ed. do Cinema Avenida. (Y. 22948)

DINHEIRO rapido, hypothecas, predios e terrenos, só na cidade, Cattete, Laranjeiras, Botafogo e Copacabana. Offertas á caixa postal 430, ao Capitalista. (Y 22271) S

FORNECE-SE pensão a domicilio, com todo o capricho, asseio, farta e variada, de casa de familia de tratamento; almoço só 90$, jantar só 120$, almoço e jantar 200$, á rua Uruguay n. 219. (Y 24109) S

IMPOTENCIA — Cura rapida no homem bem como da frieza sexual na mulher. Uruguayana, 134, sob. Dr. RUPERT PEREIRA — das 8 1|2 ás 11 e 2 1|2 ás 6. Serviço nocturno das 8 ás 9. (Y 22999) S

Gonorrhéa Syphilis Cura em poucos dias da gonorrhéa aguda ou chronica ou de qualquer corrimento e de suas complicações no homem e na mulher. Tratamento da syphilis e todas as suas manifestações com injecção indolor de effeitos garantidos. — Rua Uruguayana n. 134 — DR. RUPERT PEREIRA, de 8 1|2 ás 11 e de 2 1|2 ás 6 — Serviço nocturno das 8 ás 9. (Y. 22998) S

Impotencia seu tratamento. Avenida Almirante Barroso n. 1, (antiga Barão de S. Gonçalo) n. 1, 2º andar — 9 ás 19. Dr. Pedro Magalhães. (Y 24102) S

FORNECE-SE pensão á mesa e a domicilio; rua do Riachuelo, 261. (Y 21955) S

HYPOTHECAS — Fazem-se a juros modicos e prazos longos, qualquer quantia; casa Lafayette Bastos & C., á rua Buenos Aires n. 46. (Y 23414) S

MACHINAS DE ESCREVER E calcular — Officinas de primeira ordem, variado stock de Underwood, Remington, Royal, Brunsviga, Corona e Underwood portateis a preços modicos e garantidas. Largo do Capim n. 8, E. Magalhães. (Y 23331) S

MME. STELLA — Espirita clarividente, realiza qualquer assumpto com trabalhos garantidos participa que mudou para a rua Major Fonseca n. 25, ponto dos bondes de São Januario, consultas todos os dias uteis das 12 ás 18 horas. N. B.: não confundir com cartomancia. (Y 21699) S

MANICURE, Massagista e Callista — Attende cavalheiros distinctos; consultorio chic e reservado. Avenida Mem de Sá n. 11, sobrado. (Y 22859) S

MME. DURÃO, espirita, fortes trabalhos; attende segundas, terças e sextas; rua Silva Rabello, 51, no Meyer. (Y 22498) S

M. MUSET — Cartomante, attende senhoras; rua Visconde Itauna, 525, loja. Rio de Janeiro. Unica no Brasil que faz horoscopos a qualquer que mande dia e mez do nascimento. (F 23416) S

MME. ANNA, diz presente e futuro, dando bons conselhos em tudo, doenças, negocios e questões de familia; rua do Rosario n. 162, 1º andar. (C 24064) S

MME. STELLA — Espirita vidente esclarece a origem de todos os maleficios e indica gratis a forma de os destruir, faz o diagnostico de qualquer doença e acompanha a sua cura até final, das 12 ás 19 horas, só a senhoras; gratis de 12 ás 13, aos pobres; á rua S. Januario n. 231, sobrado. (Y 22132) S

MODISTA franceza faz vestidos por qualquer figurino e crêa modelos chics. Cattete n. 60, 1º andar. Tel. B. M. 1152. (Y 19722) S

MME. ANTONIETTA, executa vestidos por qualquer figurino, a preços modicos; Rua São Clemente, 110, Botafogo. (Y 23101) S

FISCHER · GORDON · AMPICO · PIANOS AUTOPIANOS ETC. LARGO DA LAPA, 7 (7076)

OPILAÇÃO — Resultado seguro com o PHENATOL — Não exige dieta nem purgantes. A' venda em todo o Brasil. Caixa postal, 2.208. (6378)

PIANO — Vende-se um novo, em optimas condições, á rua da Carioca, 43, sob. (Y 21953) S

PIANOS Novos, allemães, com tres pedaes em ricas e elegantes caixas, instrumentos de primeira classe, preços razoaveis, pagamentos a prazos longos. CASA FREITAS, rua Lins de Vasconcellos n. 23, em frente á estação do Engenho Novo. (Y 22073) S

PIANOS e auto-pianos allemães. R. Ferreira & Cia. Rua São Francisco Xavier n. 388. Tel. V. 3968. A maior casa importadora; a que mais vende e melhores preços e prazos offerece para primorosos instrumentos. Peçam catalogos. (6380)

PIANOS LUX Não têm rival, unicos fabricados com madeiras nacionaes, estando, por isso, isentos de cupim. VENDAS A DINHEIRO E A PRESTAÇÕES. Avenida 28 de Setembro n. 341 TEL. VILLA 3228 (6379)

SELLOS — Vende-se collecção de cerca de 13.000 sellos, em albuns Ivert. Ver e tratar á rua Benjamin Constant n. 97. Gloria. (Y 21914) O

SER FELIZ nos negocios, amores, ter saude e realizar tudo que desejar; cartas com sellos para a resposta, a P. S., Estação de Mesquita, E. do Rio. (Y 23089) S

VENDEM-SE ternos de casimira fina de paletot sacco, frak, smoking, casaca, de 490$, liquidam-se a 25$, 30$, 40$, 45$, 50$, 60$ e 150$, e paletot desde 5$ e colletes desde 3$000. Rua Senador Dantas n. 75. (Y 22494) S

V. EX.ª deseja ter sua casa bem conservada ?... Telephone para B. M. 2718, sr. Nicoláu S. Mello, que se encarrega de pinturas em qualquer estylo, forrações e caiações, e lhe servirá a gosto e por preços sem competidor. (Y 22313) S

MEDICOS

A SENHORA Está triste? As suas regras são dolorosas e irregulares, tome CAPSULAS SEVENKRAUT, (Apiol —Sabina—Arruda)—A' venda na Drogaria Huber. Rua 7 de Setembro, 61. (Y 22576) R

CLINICA SO' DE SENHORAS
Tratamento garantido sem operação da falta de regras, colicas, suspensão, vomitos, enjôos, etc.; regulariza os atrazos menstruaes por processo rapido e efficaz. Dr. Cesar Esteves. Rua Sete de Setembro, 219, das 9 ás 11 e de 1 ás 4. Tel. Central 1591. (Y 19885) R

DOENÇAS DE NARIZ GARGANTA OUVIDOS E BOCCA — Cura garantida e rapida do **OZENA** (fetidez do nariz) Processo inteiramente novo. DR. EURICO DE LEMOS professor livre dessa especialidade na Faculdade de Medicina do Rio de Janeiro. Consultorio: rua da Republica do Perú n. 13, 1º andar, (antiga rua da Assembléa), das 12 horas ás 5 da (Y 24073) R

CLINICA DE SENHORAS
Moderno tratamento sem operação, das hemorrhagias, corrimentos, atrazos, faltas e irregularidades menstruaes, venereas, tratamento abortivo, DR. BARTOLI — Rua S. José 27. T. C. 1127. De 1 ás 6. (Y 22988) R

DR. CIVIS GALVÃO
ASSISTENTE DA FACULDADE
Doenças internas. — Consultas diarias, das 3 ás 6 hs. Av. Gomes Freire n. 63. Tel. Central 2111. (Y 21708) R

TUBERCULOSE

Tratamento por INJECÇÕES INTRO-TRACHEAES pelo DR. OSCAR LACERDA — Syphilis e doenças das Senhoras. R. S. José 63, das 16 ás 17 — Tel. C. 208 e V. 4817. (Y 22981) R

Dr. Huber
CIRURGIÃO ALLEMÃO, partos, mol. de senhoras, c. 20 annos de pratica, hospitaes Berlim; rua Sachet 28, das 2 ás 5. Ip. 631. (Y 22975) R

Doenças venereas — Cirurgia geral com especialidade dos orgãos genitaes e urinarios. Tratamento da gonorrhéa (corrimentos) e das suas complicações na urethra, prostata, testiculos, bexiga e rins; da syphilis, dos cancros molles, das adenites, etc., pelo DR. JULIO DE MACEDO, á rua da Carioca n. 54-A, (de 8 ás 11 e 1 ás 6). Serviço nocturno de 8 ás 9. (Y 22996) S

DIABETES OBESIDADE
Estomago-Intestino
Dr. Xavier Pedrosa
De volta da Allemanha com novos meios de diagnostico e tratamento offereço seus serviços diariamente á rua Buarque de Macedo 48, das 4 em deante — Tel. Beira Mar 166 (Y. 22654)

DOENÇAS DO ESTOMAGO E INTESTINOS
Tratamento moderno pelo processo do Prof. Zuelzer, de Berlim, especialmente do ULCERAS DO ESTOMAGO E DUODENO em dois mezes, sem operação; do hyper e hypochlorhydrias, prisão de ventre atonica e espasmodica. — Dr. Ernesto Carneiro, com longa pratica nos hospitaes da Europa. S. José n. 69. — C. 515, diariamente, das 3 ás 6 horas. Res.: Sul. 2844. (Y 22387) R

HEMORRHOIDAS
Cura radical por processo completamente indolor sem operação. Doenças do recto (rectoscopia), operações em geral.
Vias urinarias por methodos e apparelhos modernos, usados nas clinicas de Berlim e Vienna. Blenorrhagia e complicações (prostatite, cystite, gotta, etc.). Electricidade, diathermia, raios ultra-violeta. DR. MARIO KROEFF, ex-chefe do Dispensario Central de Doenças Venereas (da Saude Publica e da Fundação Gaffrée-Guinle). De volta de sua viagem á Europa. Uruguayana, 104. 3—6 horas. N. 6404. (4128) R

Gonorrhéa ou blenorrhagia, por mais antiga que seja, cura-se em poucos dias, pelas correntes thermo-electricas (diathermia). — Dr. Raul Rocha, 16 annos de pratica; 7 de Setembro, 195. 9 ás 11 e 3 ás 6. (Y 22020) R

Gonorrhéa Syphilis aguda ou chronica, em ambos sexos, cura radical em poucos dias — Syphilis, injecções indolôres Av. Almirante Barroso. (Barão S. Gonçalo), 1, 2º, and. 9 ás 19. T. C. 1.009. Dr. Pedro Magalhães (Y 24103) R

CONSULTAS GRATIS
Pelo Dr. Luiz Lima Bittencourt, especialista em molestias dos
OLHOS, OUVIDOS, GARGANTA e NARIZ
todos os dias, das 9 ás 11 horas e pagas das 16 ás 18 horas. Consultorio — Rua Buenos Aires, 158 (entre Andradas e Uruguayana)
Tambem faz o tratamento da catarata sem operação, nos casos indicados. (Y 9904) R

PROF. GODOY TAVARES — Estomago, intestinos, (rectites, hemorrhoides etc.), coração, pulmão, rins e diabetes. Av. Rio Branco, 137, (Odeon). Tel. N. 6966, 3 ás 7, menos quintas. Vol. Patria, 66, Sul 3176. (Y 22974) R

RAIOS X Exames e photographias das doenças do estomago, intestinos, figado, pulmões, coração, rins, etc. — DR. RENATO DE SOUZA LOPES, professor da Faculdade, das 3 ás 6, á Rua de S. José n. 39. (3554)

HYDROCELE, ORCHITES, TUMORES DOS TESTICULOS E ESTREITAMENTO DA URETHRA
HYDROCELE e estreitamento da urethra — Cura radical sem dor, sem operação cortante e sem privar o doente de suas occupações habituaes.
DR. LUIZ DE MARCOS
Uruguayana 105, das 2 ás 4. (2761)

GONORRHÉA e suas complicações. Cura, radical por processos seguros e rapidos. DRs. JOÃO DE ABREU e BRANDINO CORRÊA, das 8 ás 19 horas. Telephone 5803 Norte. — Rua São Pedro, 64. Serviço nocturno das 20 ás 21 horas. (6385)

DENTISTAS

Dr. Silvino Mattos laureado especialista em dentaduras parciaes e duplas, pontes, "pivots", blocos e corôas de ouro, obturações e extracções sem dôr. Trabalhos perfeitos, rapidos e garantidos. Preços modicos; rua Sete de Setembro n. 231, das 8 ás 5. Phone Central 1.555. (Y 22956) R

CONSULTORIO electrico-dentario — Aluga-se tres vezes na semana, á praça Tiradentes n. 33. (Y 21855) R

DENTISTAS—Aluga-se um bom consultorio dentario, primeiro andar, com elevador, centro da cidade, só a diplomado; tratar, telephone 1456 Central. (Y 24062) R

DENTISTAS — Vende-se um bom gabinete com excellente clinica, por motivo de molestia. Uruguayana n. 7, Ribeiro. (Y 21967) R

DENTISTAS — Vende-se por 2:700$ um gabinete com cadeira, bomba S. S. W., motor electrico typo Ritter e cuspideira de fonte; rua da Carioca n. 41, 2º — Peçanha. (Y 23433) R

DENTISTAS — Aluga-se um gabinete tres vezes na semana; rua S. José; inf. com Peçanha, rua da Carioca n. 41, 2º. (Y 23433) R

Dentista — Heitor Corrêa — Especialista em trabalhos a ouro e dentes artificiaes. Travessa S. Francisco, 12. Tel. 3440 Central. (4710)

PARTEIRAS

A SENHORA Está triste? As suas regras são dolorosas e irregulares, tome CAPSULAS SEVENKRAUT (Apiol — Sabina — Arruda) A' venda na Drogaria Huber —R. 7 de Setembro 61. (Y 22577) S

MME. GUIU, prof. parteira de Barcelona e Rio. Partos e outros trabalhos. Cons. das 2 ás 6 hs. São José n. 27. Tel. Central 1137. Acceita parturientes á rua Buarque de Macedo n. 78. Tel. B. M. 104. (Y 22976) Y

PARTEIRA — Mme. Maria Josepha, diplomada pela Faculdade de Medicina do Rio de Janeiro e Madrid, com 25 annos de pratica, faz todos os trabalhos de sua profissão; na avenida Gomes Freire n. 77, tel. Central 3642 — Consultas gratis. (Y 21073)

VAGINOL — Toilette intima, refaz e conserva a mulher. Nas drogarias e pharmacias. Tel. C. 2270. (2140)

PROFESSORES E PROFESSORAS

AULAS de arithmetica, portuguez, escripturação. Em particular e pequenas turmas. Rua de São Pedro, 15, sala 14. (Y 24059) Z

DACTYLOGRAPHIA, com portuguez ou corrrespondencia commercial, 20$; ESCOLA IDEAL. Largo da Carioca n. 6. (Y 24078) Z

DACTYLOGRAPHIA com inglez ou portuguez, tres vezes por semana, 25$ mensaes; arithmetica, escripturação mercantil, linguas e curso commercial, á rua Sete de Setembro n. 107, Escola Urania. Tel. Central 751. (Y 22905) Z

INGLEZ ou portuguez, com dactylographia, 25$ mensaes; rua Sete de Setembro n. 107, Escola Urania. (Y 22905) Z

COPIAS á machina e ao mimiographo; rua Sete de Setembro n. 107, Escola Urania. Tel. Central 751. (Y 22905) Z

BELLO SEXO Para vossos incommodos tomem CAPSULAS SEVENKRAUT (Apiol — Sabina — Arruda), App. D. N. S. P. n. 94, 19|1|921. A' venda Drogaria Huber. R. 7 de Setembro, 61. Tubo original 7$. (Y 22578) Z

ESCOLA IDEAL Dactylographia 10$ mensaes. Curso completo 50$. Tachygraphia e Escripturação 20$. Largo da Carioca, 6. (Y 24077) Z

UNIVERSIDADE LIVRE
CURSOS DIURNOS E NOCTURNOS PARA AMBOS OS SEXOS
Rua General Camara, 246
TEL. NORTE 5287
Acham-se abertas as matriculas dos seguintes cursos: a) primario e de admissão ao curso seriado; b) de preparatorios; c) seriado, de accordo com a nova reforma do ensino; d) de admissão ás escolas superiores; e) commercial; f) de dactylographia e de tachygraphia; g) pratico das linguas franceza, ingleza, allemã, hespanhola; h) profissional de recórte em madeira; i) profissional de telegraphia (preparar de candidatos a logares de telegraphista nas estradas de ferro e na Repartição Geral dos Telegraphos); j) profissional de agrimensura). (Y 23336)

ESCREVER A' MACHINA— Curso completo em 30 lições, com os dez dedos e em todas as machinas. ESCOLA "VELOX". — Largo de São Francisco, 36, 1º. (Y 19820) Z

FRANCEZ, pratico e theorico, ensina Mme. Guion; 137, Av. Rio Branco, sala 8, 4º andar (elevador). (Y 22411) Z

INGLEZ—Exames, conversação, commercio. Professora norte-americana, com longa pratica no Brasil. Condições vantajosas aos alumnos. Largo da Carioca n. 15, 2º andar, sala da frente. (Y 22965) Z

MARIO SANTOS, academico de Direito, ex-alumno da Escola Militar, lecciona mathematica, preparatorios e candidatos a concursos. Aulas particulares; preços modicos. Rua 7 de Setembro n. 192, 1º; tel. C. 2143. (Y 21785) Z

PROF. Valle, ex-prof. do Collegio Pedro II, prepara para o Pedro II e commercio, em portuguez, francez (pratico e theorico), arith., algebra e philosophia. Preços modicos. Acceitam-se alumnos particulares. Portuguez gratis a senhoritas. Rua da Carioca n. 12, 2º andar, das 8 ás 22 horas. (Y 22972) Z

PROFESSORA de piano, diplomada pelo I. N. de Musica, lecciona pela escola moderna. Tel. Ip. 1901, das 8 ao meio-dia. (Y 22875) Z

PROFESSORA — Ensina portuguez, francez, inglez e piano; chamados por escripto nesta folha, á Professora. (Y 23418) Z

PROFESSORA ingleza dá lições fóra e em curso, para moças, em casa della; rua Professor Gabizo, 164, c. XI. (Y 15947) Z

PRATICO prof. portuguez ensina portuguez correcto (analyse, correspondencia, etc.), arithmetica, francez (theorico e pratico, geogr., hist., desenho, colligr., escript. mercantil, etc.; rua S. José n. 34, 2º. (Y 22867) Z

PROFESSORA ensina em particular portuguez (analyse, cartas, etc.), arithmetica, geogr., hist., colligr., etc., e trabalhos, na rua S. José n. 34, 2º, casa de familia. Vae a domicilio. (Y 22867) Z

PIANISTA, diplomado pelo Conservatorio de Praga, ensina piano em sua residencia, á rua do Cattete n. 98, 2º andar, ou em casa dos alumnos. Programma do Instituto. Acompanha concertos. (Y 23361) Z

PROFESSORA de violino e musica, curso do Instituto, acceita alumnas em domicilio e em cursos, na cidade. Tratar, tel. Ipan. 33. (Y 22367) Z

PHARMACIA
Precisa-se de um official que tenha referencias boas. Haddock Lobo, 1061. (Y 23341)

1º ANDAR NO CENTRO
Com um salão de frente (100 ms.), aluga-se todo ou parte. — Rua da Constituição n. 12. (Y 23345)

Palacete — Copacabana
Aluga-se ou vende-se recentemente construido, com todo o conforto para familia de alto tratamento, com ou sem mobilia, á Avenida Atlantica, esquina da rua Francisco Octaviano n. 11, antiga da Egrejinha. Trata-se na rua Visconde Itaborahy n. 39, sobrado, das 12 ás 15 horas.

Transmissão e polias
Compra-se 12 metros transmissão de eixo de 2 1|2 a 3 pol., mancaes, polias, etc. — Avenida Rio Branco, 117, sala 22, primeiro andar.

GUINDASTE A VAPOR LOCOMOVEL
Vende-se um perfeito para tres toneladas, com todos os movimentos, lança de 11 metros, construcção ingleza. Avenida Rio Branco n. 117, primeiro andar, sala 22. (Y 22876)

Rua Sacadura Cabral
Aluga-se o n. 151, esplendida loja e sobrado. Informações: Avenida Rio Branco, 47, 2º, com Brando. (Y 24025)

CREOSGENOL

— o —

Tonico dos Pulmões
E' a mais surprehendente combinação chimica que combate com efficacia as tosses, bronchites, asthma e rouquidão.
VIDRO, 3$500.
Em todas as pharmacias e drogarias. (Y 21237)

CASA GUIOMAR

Calçado «dado» —:— A MAIS BARATEIRA DO BRASIL

AVENIDA PASSOS, 120 - RIO

Conhecidissima em todo o Brasil por vender barato e servir bem lança, a titulo de RECLAME, aos seus freguezes tres marcas de sua creação, mais barato 40 % do que nas outras casas.

Mais uma 45$000

Modernissimos e finos sapato em bezerro naco, côr perola, com lindas guarnições de fina pellica envernizada, côr cereja, artigo fino, e rigor da moda, em salto carretel. Custam em outras casas 60$000.

36$000 — Bellissimos e chics sapatos em fina pellica envernizada, preta, com friso de pellica côr perola; e furinhos de muito effeito, em salto Luiz XV.

45$000 — O mesmo modelo em bezerro naco, côr perola, com lindas guarnições de superior pellica envernizada, côr cereja; artigo chic e duravel, em salto carretel e RIGOR DA MODA — Custam nas outras casas 65$000.

ULTIMA NOVIDADE EM ALPERCATAS

Em fino couro estampado de linda côr, caprichosamente confeccionada, da, toda forrada e debruada, manufacturada exclusivamente para a CASA GUIOMAR.

De 17 a 26.. 12$000
De 27 a 32.. 14$000
De 33 a 40.. 16$000

Pelo Correio mais 1$500 por par.

Pelo Correio, mais 2$500 por par. — Remettem-se catalogos illustrados para o interior, a quem os solicitar. — Pedidos a

JULIO DE SOUZA

(3950)

RONEO

OS MELHORES ARCHIVOS DE AÇO

Correspondencia, Officios, Fichas, Stock, Estatisticas, etc.

RONEO

Os systemas de classificação fabricados pela RONEO Ltd. de Londres são os melhores do mundo.

Temos exposição permanente deste material e teremos prazer em fornecer detalhes e explicações gratis a quem nos honrar com sua visita.

DISTRIBUIDORES GERAES

PAUL J. CHRISTOPH COMPANY

Ouvidor, 98 — Rio | S. Bento, 45 — S. Paulo

(6013)

RODA DA FORTUNA

PARA HOJE

Grupo... 7	Grupo... 11
Dezena 28	Dezena 43
Centena 428	Centena 743
Milhar. 8428	Milhar 0743
Grupo... 18	Grupo... 17
Dezena 70	Dezena 65
Centena 370	Centena 165
Milhar. 8370	Milhar. 2165

Para pequena aventura grupos: 13 a 20

90457 invertidos

ZANGÃO.

DERAM HONTEM:

1º premio	2.896	24	Veado
2º "	8.533	9	Cobra
3º "	4.627	7	Carneiro
4º "	0.442	11	Cavallo
5º "	1.521	6	Cabra
Moderno.	019	5	Cachorro
Rio.	711	3	Burro
Salteado.	...	21	Touro

PRIMEIRA	841
SEGUNDA	634
TERCEIRA	462
QUARTA	550
QUINTA	916

Rio, 10|3|926 — V. P. (Y. 24089)

MITIGAL

Extingue promptamente as

COCEIRAS

(5920)

LOTERIAS

CAPITAL FEDERAL

Extracção de hontem:

2.896 . . . . . . 50:000$000
8.533 . . . . . . 10:000$000
14.627 . . . . . . 5:000$000

PREMIOS DE 2:000$000

16043 11521 442

PREMIOS DE 1:000$000

11207 15297 1019 3963 12984 3307

PREMIOS DE 500$000

12429	196	2764	13659	18113
4835	15103	12485	1549	18992

PREMIOS DE 200$000

6537	1606	2341	10703	9166
11786	7145	567	17748	19587
9683	18382	12751	7076	6159
10456	7106	6704	2100	10381
19374	509	415	9626	15366
14412	18269	12131	5007	15687
17113	10688	879	7665	18635
12399	16463	8828	5440	19448
14213	2912	15124	5367	7857
14608	7310	19231	10125	17250
11993	19214	9709	11055	17576
4557	14409	1416	5249	16832
12450	12912	17816	1438	16624
12892	8772	3104	12477	3161
7669	9484	8623	16602	

APPROXIMAÇÕES

2.895 e 2.897 . . . 600$000
8.532 e 8.534 . . . 300$000
14626 e 14628 . . . 200$000

DEZENAS

2.891 a 2.900 . . . 400$000
8.531 a 8.540 . . . 300$000
14621 a 14630 . . . 200$000

TERMINAÇÕES

Todos os numeros terminados em 6 têm 30$000.

ESTADO DO ESPIRITO SANTO

Sabe-se por telegramma.

Extracção de hontem:

1.817 (Victoria). . 50:000$000
9.735 . . . . . . 5:000$000
3.288 . . . . . . 2:000$000
6.013 . . . . . . 1:500$000
7.494 . . . . . . 1:000$000

FAZENDA

Vende-se no Municipio de Bananal, E. S. Paulo, uma bôa fazenda contendo..... 7.047.280 metros quadrados, eguaes a 158 al: de 100x100 braças, ou sejam 316 al: paulistas ou 237 al: mineiros. Esta fazenda é servida pela E. F. O. de Minas, tendo parada e desvio a dois minutos da casa de residencia.

A fazenda está colonizada, tendo 45 colonos.

Casa de residencia com o conforto e mobiliada, com telephone, etc.

Grande pedreira calcarea em exploração. Forno para queimar a pedra, olaria e jazidas de feldspatho.

30.000 pés de café de 6 a 7 annos, lavoura de canna, milho, fumo, etc., 15 al: mais ou menos, em capoeirões velho.

Optima e agua potavel de 1ª ordem. Animaes de sella e carroça, bois carreiros, carros de boi, carroça, etc.

Para mais informações dirigir-se a Carlos Porto — BANANAL, E. S. PAULO. (1909)

TERRENO

Vende-se 10 x 50 á rua Prudente de Moraes proximo á rua Pedro Silva. Trata-se á rua General Camara 121, 1º andar, das 4 ás 6 horas. (Y 21851)

CENTRO

Vende-se o predio n. 193 da rua General Caldwell. Trata-se á rua General Camara 121, 1º andar, das 4 ás 6 horas. (Y 22850)

ENCERADOR

E fado quanto consta de perfeição de assoalhos — Ribeiro. Tel. N. 954. (Y 23315)

TERRENO NA GLORIA

Vende-se com 12,30 de frente, por 14 de fundos, preço e condições muito convenientes; negocio urgente. Tem duas casas antiguas; rua do Cassiano, n. 108-110. Offertas até ás 11 horas dos dias uteis, com Angelo. Boulevard S. Christovão n. 94. (Y 21899)

REGISTRO DE MARCAS — PATENTES DE INVENÇÃO — INVENTARIOS E MONTEPIOS — NATURALIZAÇÕES

Rapidez e preços modicos. Dr. Chaves — Rua S. José n. 46. (Y 21931)

Predio no centro

Vende-se um grande chacara; informações, rua Chile n. 21, 2º and. Sr. Mancio. Tel. Central 2012. (Y 23305)

RESTAURANT E BAR

Traspassa-se um bem montado proprio a funccionar; tem bom contracto, rede deve á praça; é negocio decidido e urgente. Rua Marangupe n. 22, das 10 ás 12 ou das 14 ás 16 horas. (Y 21936)

FLAMENGO

Em casa de familia de absoluta seriedade, aluga-se aposento mobiliado, com bôa pensão, a casaes ou senhoras de todo respeito. Travessa Cruz Lima n. 35. Telephone B. M. 398. (Y 23318)

Optimo negocio

Vende-se ou aceita-se um socio com pratica de restaurant, bem afreguezado; está com bom sortido; o motivo se vê na de pretendente; rua José Clemente n. 16 — Nictheroy. (Y 23309)

Collegio Militar do Rio de Janeiro

J. Pestas & Cia., fornecem fardamentos e enxoval completo para alumnos com brevidade e preços modicos. Rua 7 de Setembro n. 155, 1º andar. (Y 22791)

QUER UMA CHACARA?

A 200$000, em prestações de 20$, vendem-se esplendidos lotes em Campo Grande, servidos por bonde electrico e auto. Rosario, 160, sobrado. (Y 23313)

DENTISTA

Acceita-se um socio com pequeno capital, para trabalhar num bom gabinete dentario, installado num melhor ponto de Cascadura. Preferindo-se pessoa relacionada no bairro e que tenha familia, podendo habitar o confortavel casa do mesmo, o proprietario por outros afazeres pouco pode assistir, por essa razão propõe negocio muito vantajoso. Informa-se com o sr. Ribeiro, até 1 hora, á rua Don Geraldo n. 58. (Y 21909)

TIJOLOS

Acceitam-se propostas para um milheiro (1.000.000) de tijolos, de boa qualidade, entregues na rua Rivadavia Corrêa, Obras do Moinho Inglez. Offertas por escripto acompanhadas das respectivas amostras, para E. Kemnitz & Cia. Ltda.; rua S. Pedro n. 14, 3º andar. (Y 21916)

Negocio de occasião

Vende-se á vista ou a prazo, com fiador, uma machina electrica de calçados, que pode render 1:500$000 mensaes. Preço 4:000$000. Informa-se. Cotia, rua Passeio, 82. (Y 22885)

PECHINCHA

Vendem-se 6 lotes de terreno 8 x 35 proximo Jardim Zoologico, com 50$000 de entrada e 15$000 mensaes. Informa-se na rua do Passeio, 82. (Y 22884)

CASA EM PETROPOLIS

Aluga-se a da Avenida Kaeler, 114. Trata-se pelo telephone Villa 946. (Y 23742)

ENCERADOR

Calafetar, raspar e encerar assoalhos. Manoel Silveira. Tel. V. 4425. Rua Senador Euzebio 164. (Y 21675)

FORD 1926?

Entrega immediata? Sé a na casa JOÃO DARÉ á rua das Marrecas, onde acham-se também expostos os melhores e mais baratos automoveis LINCOLN. (Y 21682)

OTTO SCHÜTTE FILHO

Execução de INTERIORES completos, de gosto artistico e MOVEIS imbutidos nas paredes

Lambries — Lustres de madeira, etc.

Peçam projectos e orçamentos

RUA MARECHAL FLORIANO PEIXOTO, 150

(7284)

DR. RAUL PACHECO

Parteiro e gynecologista — Esplendidas installações para partos e cirurgia gynecologica; enfermeiras especialistas e apparelhagem unica no Brasil. Partos sem dôr, 540$000 (enfermaria) até 1:100$, com 10 dias de estadia, incluindo serviço medico e medicamentos. Serviço de isolamento, para infectadas. Tratamento do cancer do sello e utero por methodo pessoal.

Sanatorio Guanabara-Morro da Graça

BEIRA MAR, 877 (6683)

CASA EM COPACABANA

Aluga-se mobilada a casa da rua Barroso 60, com amplas accommodações para familia de tratamento. Vêr e tratar na mesma. (3180)

PARANA' E STA. CATHARINA

Acceitam-se representações para estes dois Estados, dispondo de bons viajantes e grandes conhecimentos. Referencias bancarias e particulares. Danielowicz & Cia. — Escriptorio commercial, rua Aquidaban, 44 — CURYTIBA — ESTADO DO PARANÁ. (6782)

CORAÇÃO, RINS — ASTHMA

O especifico é o CACTUSGENOL, approvado pela Saude Publica e pelos Medicos nas afflicções, falta de ar, pés inchados, cansaços, palpitações, urinas escuras, dôres nos rins, nephrites, areias, pontadas, chiados no peito, scleroses, nevralgias, cardio renaes, bronchite asthmatica. Depositos: Casa Huber, rua Sete n. 61; Ribeiro, Menezes & C., rua Uruguayana n. 91; Drogaria Pacheco, rua dos Andradas n. 43, e Drogaria Baptista.

Ap. pelo D. N. S. P. em 7-1-16 — Lic. n. 13. (Y 23460)

MOVEIS

GRANDE REDUCÇÃO NOS PREÇOS — Deseja V. Ex. mobiliar sua casa com pouco dispendio? — Visitae as bellas exposições de

LEÃO DOS MARES

LARGO DA LAPA N. 32. (Ponto dos bondes).

A titulo de reclame offerecemos:

Grupos para sala de visitas, estufados, lindos embutidos, 10 peças, de 500$ a 600$.

Dormitorios completos, embutidos, estylo moderno . . . . 1:200$000

Elegante sala de jantar "Hollandeza" . . . 1:100$000

(3238)

XAROPE PEITORAL

— de —

ANGICO COMPOSTO

Tosses, Bronchites Agudas ou Chronicas, Catarrhos, Constipações, Influenza, Asthma, Coqueluche, Defluxo, etc.

Vende-se em todas as Pharmacias e Drogarias — Deposito: "Pharmacia Bragantina" — Rua Uruguayana, 105. (1134)

«Juventude Alexandre» Dá vigor e mocidade

aos cabellos. Restitue a côr primitiva aos cabellos brancos. Extingue a caspa. Evita a calvicie. De agradavel perfume, sem ou é sempre util. Cuidado com as imitações.

Pelo Correio, 5$000. Dep. Casa Alexandre — Rua Ouvidor numero 148

Peça e exija «Juventude Alexandre»

(Ap. D. N. S. P. Nº. 204 — 11|10|911) (3785)

Molestias do pulmão Rouquidão

Tratamento radical com o novo remedio "PECTAL", nas BRONCHITES, TOSSES REBELDES, RESFRIADOS, INFLUENZA, ASTHMA e fraqueza pulmonar. — "PECTAL" é o maior peitoral e desinfectante dos orgãos respiratorios, até hoje conhecido.

A' venda nas drogarias: Pacheco, rua dos Andradas n. 45; Baptista, rua 1º de Março, 10; Ferestrello Filho & Cia., rua Uruguayana, 66. Preço: — Vidro, 4$000; pelo Correio, 5$000. (Y 21935)

SANATORIO RIO COMPRIDO

RUA STA. ALEXANDRINA, 254 — TEL SUL 461

Recommendado pela sua posição em meio de parque apropriado para a cura de repouso ao ar livre. Excellente para o tratamento das molestias internas e de nutrição (engordados, diabeticos, rheumaticos, arthriticos, anemicos e convalescentes). Cura do emmagrecimento e da obesidade. Para parturientes, operações plasticas e cirurgicas — Esplendidas e modernas installações de duchas, banhos de luz, raios ultra-violeta, etc. Internamento poderá tratar-se com qualquer medico de sua confiança.

São medicos da casa: dr. G. Armbrust (medicina), dr. Crissiuma Filho, (cirurgia).

Aposentos espaçosos —Diarias a partir de 25$000.

BORLIDO MAIA & Cia.

CASA FUNDADA EM 1878

Depositarios do Cimento inglez "WHITE BROTHERS". Tinta ingleza "OLSINA" e "BEBEDOURO HYGIENICO". — Ferragens e tintas.

PHONE - Norte 274 — RUA DO ROSARIO N. 55

(9792)

Empreza Universal de cofres

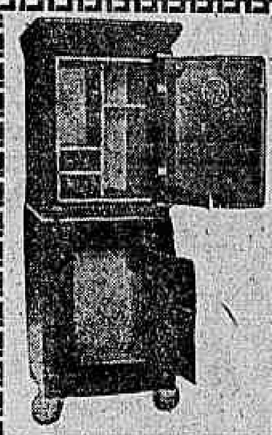

Cofres para casas commerciaes e particulares

Marcas conhecidas e de fama reputada

Vendas a vista e a praso

Visitem nossa exposição

(A maior das existentes no Rio)

á RUA SENHOR DOS PASSOS, 75 - Tel. N. 4566

Rodrigues, Sá & Cia.

Fabrica: R. D. Anna Nery, 311-Tel. Jardim 259

(6099)

FAVOGENIO,

Loção de exquesito perfume, evita a quéda do cabello, tonificando-o e conservando-lhe a côr natural. Debella as eczemas, tinha, seborrhéa, etc...

Destróe rapidamente os parasitas da cabeça e da barba. Pelo seu suave perfume FAVOGENIO é o ideal dos toucadores mais exigentes. Vidro 12$000, pelo Correio 14$000. A' venda na "A Garrafa Grande" 66 — Rua Uruguayana 66

EMILIO PERESTRELLO — RIO

A CASPA MAIS REBELDE E' CURADA EM 48 HORAS!

(2000)

DEUZA DA PAZ

A melhor escova para dentes

(6362)

SANATORIO GUANABARA

RUA PINHEIRO MACHADO N. 22 (Morro da Graça) — PHONES: B. M., 877 E 878

Franqueado ao serviço medico-cirurgico de qualquer clinico. Situação e installações technicas unicas na America do Sul. A 50 metros de altitude.

Excellente serviço de enfermagem. Serviço de clinica medico-cirurgica, gynecologia, partos e isolamento.

DIARIAS A PARTIR DE 12$000.

(5650)

TONICO IRACEMA

ROTOLO PRETO — Torna o cabello branco, á primitiva côr, preta, loura ou castanha, sem tingil-o, nem queimal-o— Indicado contra a seborrhéa e affecções parasitarias do couro cabelludo.

ROTOLO VERDE — Regenera o bulbo pilloso evitando por completo a quéda dos cabellos e seu embranquecimento prematuro. Indicado nas diversas affecções capillares.

Tanto uma como ourta fórmula extingue as CASPAS rapidamente.

O TONICO IRACEMA foi premiado nas seguintes exposições de Turim e Rio de Janeiro (1908) e na exposição do Centenario com medalha de ouro. A' venda nas drogarias, pharmacias e em todas as boas casas.

(2113)

MOLESTIAS DOS RINS E DO CORAÇÃO

Use o TONICARDIUM, tonico dos rins e do coração; limpa a bexiga, desinflamma os rins, contra as nephrites, areias, colicas renaes; augmenta as urinas. Tira as inchações dos pés e rosto, hydropsias, com cansaço, falta de ar, palpitações, dores sobre o coração, remedio approvado pela Saude Publica. Na Casa Huber, rua Sete de Setembro n. 65; Drogaria Rodrigues, rua Gonçalves Dias n. 41; Drogaria Pacheco, rua dos Andradas n. 43 e Drogaria Baptista. Ap. pelo D. N. S. P., em 17—4. (Y 23440)

MARAVILHOSO-HOTEL

Predio novo. Restaurant de 1ª ordem. Em frente aos banhos de mar. Rua Machado de Assis 26. — Phone 1857. — FLAMENGO — RIO. (Y. 23140)

FERNANDO SIMÕES

Alfaiate

Rua da Carioca, nº 40 - 2.º T. C. 1267

Participo aos meus bons amigos e freguezes que o elevador já se acha em perfeito funccionamento depois de ter estado 9 dias em concerto, devido exclusivamente á negligencia e falta de attenção da Companhia Elevadores Brasil, para com os seus clientes, o que me causou grande prejuiso. Pedindo desculpas por esta falta involuntaria, espero continuar a merecer a mesma preferencia de todos.

Rio, 10 — 3 — 926. (Y 23436)

AS ENCANTADORAS

No THEATRO RECREIO. Bilhetes vendem-se na LOCAÇÃO THEATRAL, na agência do *Jornal do Brasil*. Tel. C. 3892. (Y 18724)

PARA GANHAR NO BICHO

Leia a CHAVE DA FORTUNA, livro illustrado e com linda capa a côres. Dá o historico do Bicho, todas as explicações dos systemas, cotações e termina por um diccionario de sonhos. Preço 2$000, (Pelo correio 2$500). Vende-se na livraria editora CASA GUTTENBERG, á rua Buenos Aires n. 335, proximo á P. da Republica, e em todos os engraxates e livrarias. Bons descontos aos revendedores, neste e em outros livros. Peça lista e condições de venda. (Y 24090)

Mollas «GILL»

São as que melhor vedam a passagem do oleo. Em todas as medidas para qualquer marca de carro.

LUIZ F. BRAGA

Officinas:

RUA 8 DE DEZEMBRO Ns. 31 a 39.

Tel. Villa 2621.

Vendas:

Rua Senador Dantas ns. 122 e 124.

Tels. Central 5921 e 101

(3801)

Fazenda á venda

Vende-se ou permuta-se por outra, no Estado do Rio ou por predio ou chacara no suburbio do Rio, uma com 146 alqueires, com 140 cabeças de gado leiteiro a 4 kilometros da cidade do Bananal, E. de S. Paulo. Trata-se com o proprietario Coronel Assumpção, na Barra do Pirahy. (Y 21915)

Fazenda á venda

Vende-se uma com 308 alqueires geometricos, sendo 30 em matto, 350 mil pés de café de diversas edades, 42 casas de colonos, terreiros, tulhas, paiol, 2 moinhos para fubá, machina para café; 4 carros arreiados, 3 animaes de sella, carro com parelha de bestas, 2 banheiros carrapaticidas, 300 rezes entre grandes e pequenas. Casa de moradia com installação sanitaria e illuminação electrica. A colheita está calculada em 5 mil arrobas e a exportação de leite é actualmente de 350 a 400 litros diarios. Dista 3 kilometros da estação de Volta Grande — E. F. Leopoldina. Preço 700 contos. Dirigir-se a Rubem R. de Sá em Juiz de Fóra. (7136)

CASAS ASSOBRADADAS Nictheroy

Vendem-se ou alugam-se uma ou duas ainda não habitadas, proximo da praia. Trata-se á rua Capitão-Mór n. 72. (Y 21488)

CONSULTORIO MEDICO

Installado, Assembléa, 61, sobrado. DIARIAMENTE DAS 10 A'S 16 HORAS, 150$000. (Y 21791)

CASA — COMPRA-SE

uma em Villa Isabel. Propostas a Catão Pinto. Rua do Ouvidor, 183. (Y 23251)

DENTISTA — F. Guerrieri

Consultorio luxuoso e modernissimo. Maximo conforto. Clinica indolor. — Applicações de electricidade. RAIOS VIOLETAS — IONTETHERAPIA. CINE IMPERIO, sala 71. (Y 22531)

Salas mobiladas

Em casa de familia de tratamento, á rua Benjamin Constant n. 30, alugam-se esplendidas salas ricamente mobiladas, com bôa pensão, a casaes de todo o respeito. (Y. 23002)

CANARIOS

Mistura, canhamo, painço e milho alvo. Rua Uruguayana, 130. (Y 23174)

COFRES LONDRES

A grande marca que reune em si todas as boas qualidades para o fim a que se destina um cofre da maxima segurança. Grande deposito de diversos tamanhos á rua do Nuncio, 37 A. Vendas convencionaes. Preços minimos. (Y 23234)

Centro Espirita Professor Mozart

Enviem nome, edade, residencia e sello para resposta, á Caixa do Correio n. 70. — Nictheroy. (Y 23223)

CASA HADDOCK LOBO

Para familia de tratamento aluga-se uma com 6 quartos, 3 salas, jardim esplendido, garage. Ver á rua Professor Gabizo n. 66. Está aberta das 7 ás 5 da tarde. Trata-se com o proprietario Tourinho. Rua Visconde Inhauma 48, 2º andar. Tel. Norte 4525. (Y 22984)

ESCRIPTORIOS

Aluga-se o 2º andar da rua Theophilo Ottoni n. 17 para escriptorio; informações na loja. Telephone N 6442. (Y 21951)

FORTALECENDO

Restabelece todas as funcções o *Vinho Tonico Phosphatado das Tres Quinas Bittencourt.*

111, R. Uruguayana, 111

Ap. D. G. S. P., n. 51, 17-6-909. (6375)

FORMITONICUM Poderoso fortificante

Desperta o appetite, engorda e dá forças.

Vende-se em todas as pharmacias.— Um vidro 3$000. Depositario: Drogaria Pacheco, rua dos Andradas, 43. Lab. Homoeopathico Alberto Lopes, rua Eng. de Dentro, 26. (3938)

GONORRHÉA

A GONORRHE'A é a maior e a mais perigosa molestia da actualidade, cujas consequencias são por demais conhecidas. Como pois, combater tão terrivel flagello da humanidade? Sómente com a

"Injecção Seccativa BLENNYL

pois é a unica que combate com grande efficacia, não só a Gonorrhéa chronica ou aguda, fazendo cessar o corrimento rapidamente

Cuidado com as imitações. Usem e peçam só

BLENNYL

DEPOSITO:

PHARMACIA MACHADO

Rua Camerino, 44

Drogaria J. Freire & Cia., Rua dos Andradas n. 49.

App: D. N. S. P., 22|1|926, n. 41

Rio de Janeiro

(Y 24060)

PETROPOLIS

Vende-se magnifico terreno á Avenida da Independencia, entre os ns. 62 e 64, medindo 12 x 30, em leilão, quinta-feira, 11 do corrente, ás 3 horas, no armazem do leiloeiro JULIO, á Avenida Rio Branco n. 183. (4024)

OURO

Dentes e dentaduras postiças, cautelas do M. Soccorro, Brilhantes, pratas, platina, joias velhas, etc. Quem melhor paga é á rua da Carioca n. 23, sobrado, sala da frente. (Y 22991)

COSTUREIRAS

Precisa-se de boas costureiras para casacos de senhoras. Paga-se bem. — Trata-se na "A CAPITAL" (Casa Matriz). Avenida esquina S. José. (Y 23195)

Companhia de Loterias Nacionaes do Brasil

Extracções publicas, sob a fiscalização do Governo Federal, ás 2 1|2 horas e aos sabbados, ás 3 horas — RUA VISCONDE DE ITABORAHY N. 67 e 1º DE MARÇO, 110 — (Edificio proprio).

HOJE — PLANO 35-86ª — HOJE

20:000$000 POR 1$600, EM MEIOS.

Depois de amanhã — Plano 16-85ª — Depois de amanhã

A'S 3 HORAS DA TARDE

100:000$000 POR 8$000 EM DECIMOS.

Os bilhetes para estas loterias acham-se á venda na séde da Companhia, á rua Primeiro de Março n. 110 (edificio proprio), que acceita e despacha com promptidão os pedidos do interior, acompanhados de mais 900 réis para o porte do Correio.

(4107)

Tosses, Bronchites, Rouquidões

USEM:

Xarope de Guaco Glyco-Creosotado

De W. ROCHA BRAGA

PODEROSO EXPECTORANTE

Agentes Geraes:

Araujo, Freitas & Cia.-R. Ourives 88-90

4044

RAIOS X

DR. JORGE A. FRANCO, Assistente do Instituto Oswaldo Cruz. Consulta com exame pelos Raios X.

Tratamento das doenças do estomago, intestinos, figado, pulmão, coração, rins, ossos, etc. Cura da blenorrhagia e suas complicações com injecções de sua descoberta.

15, Largo da Carioca, 15, das 3 ás 6 (6376)

Madame Nadine

robes et chapeaux a des prix défiant toute concurrence

101, Rua Corrêa Dutra

(Y 22950)

FRACOS E CONVALESCENTES!

Da influenza e suas complicações, anemicos, lymphaticos, devem usar o STENOLINO para tonificar o organismo e readquirir as forças perdidas, no desanimo, inapetencia, debilidade geral, magreza. Nas drogarias: Casa Huber, rua Sete de Setembro n. 61; Campos Heitor, rua Uruguayana n. 35; e Silva Gomes & Comp., rua Primeiro de Março n. 149; Drogaria Pacheco; Ribeiro Menezes & Cia., rua Uruguayana n. 91. Ap. pelo D. N. S. P. em 27|5|16: licença n. 1055. (Y 23450)

GRATIS — Si quer ser feliz em emprego, em negocios e em amizade, gozar saude, educar a vontade, augmentar a memoria, a lucidez de espirito e o vigor physico e viril; agir pelo pensamento á distancia, livrar-se das influencias estranhas e dominal-as, vencer as difficuldades da vida e alcançar a felicidade e a paz; peça já o MENSAGEIRO DA FORTUNA. Dá-se em mão ou manda-se pelo Correio, gratis, a quem enviar este annuncio ou citar o nome deste jornal. Só para adultos e não analphabetos.

Escreva para ARISTOTELES ITALIA, á CAIXA POSTAL 604, Secção C — (Rua Buenos Aires, 225) Rio. Mande-nos o nome e endereço escriptos com clareza, hoje mesmo. (Y 23000)

ROCKFELLINA

NOME DEPOSITADO

PEQUENAS PEROLAS PURGO-VERMICIDAS

Sem dieta e de effeito seguro contra vermes intestinaes

DROGARIA

Ribeiro, Menezes & Co. — Rua Uruguayana, 91 — RIO

(817)

PASSAGENS PARA LISBOA E LEIXÕES

As passagens de 3ª classe baixaram muito de preço, em todas as Companhias de Vapores. — Queiram antes de comprar as vossas passagens nos consultar, fornecemos qualquer informação. — Agencia Geral de Vapores: 5 — AVENIDA RIO BRANCO — 5 (Y. 22990)

ILHA DO GOVERNADOR

Aluga-se uma bella casa na Praia da Guanabara (Freguezia), mobilada com todo conforto. Trata-se pelo telephone Norte 5.858, com o sr. Lobo. (Y 23432)

PIANO ALLEMÃO

Vende-se um de particular, estando sem uso, formato alto, côr clara, cepo metal, cordas cruzadas, bonito e bom. Preço baratissimo. Barão Mesquita, 503. (Y 22966)

COMPANHIA BRASIL CINEMATOGRAPHICA

CAPITOLIO

NO DOMINIO DO JAZZ

A FIRST NATIONAL — conta-nos o romance de uma moça que, querendo salvar o marido da loucura do JAZZ, precipitou-se no abysmo que era como...
UMA TAÇA CHEIA DE CHAMPAGNE!

Programma SERRADOR

com

Corinne Griffith
Nita Naldi
Harrison Ford e Kenneth Harlan

Carinhas e Carões - comedia da Paramount

Brasil Actualidades da Botelho Film — noticiario carioca

2ª. FEIRA — ELEONOR BOARDMAN, a linda artista da Metro Goldwyn, contar-nos-á o romance de **Uma Jornada Romantica.**

IMPERIO

Em nome do amor

foi que ELLE se fez principe... para se casar com ELLA

Assim nos conta a PARAMOUNT nesse lindo romance, em que elle

Ricardo Cortez

e ella

Greta Nissen

E temos para este film um

Prologo cantado

em que toma parte o applaudido tenor brasileiro

Vicente Celestino

que cantará a serenata da

MAZORKA AZUL

2ª. FEIRA

Veremos um outro trabalho lindo da METRO-GOLDWYN com

NORMA SHEARER e LEW CODY

em

A Escrava do Luxo

Folia!

com

GLORIA Swanson

é a ultima palavra em encantos, em luxo e em arte.

E um trabalho primoroso da PARAMOUNT

que pode ser visto hoje mesmo no

ODEON

CINEMA AVENIDA

A paixão do amor tanto pode ser um heroismo como uma traição

Na maré violenta das paixões

HOJE — Super soberba do Splendido Programma que não deveis perder, encontrareis um perverso, o grande artista — HOJE

STUART HOLMES que faz da paixão um crime. Neste mesmo grande film encontrareis as seductoras estrellas

ROSEMARY THEBY e DIANA ALDEN

Extra: **JORNAL DA FOX** com a Conferencia de Locarno — uma corrida das midinettes de Paris — o policiamento feminino de Florida — as corridas em Auteuil, etc.

2ª. FEIRA — **O MAR ENCANTADO**, bellissima obra de arte cinematographica da Fox-Film — 2ª. FEIRA

CINE THEATRO AMERICA

HOJE — FILHAS EXEMPLARES, film dramatico em 6 partes, com Margarida La Motte — DA DESGRAÇA A' VENTURA, emocionante film em 7 partes, com Richard Dix — O SEU A SEU DONO, engraçada comedia em 2 partes.

(4087)

IDEAL

O MAIS CONFORTAVEL CINEMA DO RIO - PROPª. M. PINTO

Maurice Tourneur o dirigiu.
A Universal o editou.
Quantos já o viram afirmam ser elle o film mais bello que illuminou o "screen" este anno

VIDA SPORTIVA

Um lord de Inglaterra arrojado e perdulario. Os deslumbramentos de uma "feerie" theatral, entre sedas, luzes, flores e mulheres lindas. Como um grande da aristocracia arrisca, numa aposta, toda a sua fortuna, o seu castello inclusive. O sorriso da creatura amada. Nos bastidores de todos os sports, turf, box, tennis, automobilismo, etc.

O sensacionalissimo "Grande Premio Derby". Dezenas e dezenas de cavallos disputando a gloria de vencel-o.

Na interpretação só celebridades, á frente **Bert Lytell e Marion Nixon**

Ainda no programma, a linda e seductora **JANE NOVAK**, em

CORAÇÕES DE MULHER

Seis partes passionaes da VITAGRAPH

(Y 24093)

Uma maravilha do Programma MATARAZZO

«Esmaga-me, comtanto que eu sinta o perfume dos teus pés! Amaldiçoa-me, comtanto que eu ouça a tua voz!»

Continuação do resumo do formidavel film Salammbô, adaptação perfeita da obra de Flaubert.

Depois disso, á noite, na Assembléa dos Ricos, no templo de Eschmun, Hamilcar acceitou o commando das forças punicas contra o exercito dos Barbaros.

Improvisou um exercito, armou-o, dextrou-o e a golpes de genio começou a guerra. Em Macar exterminou grande parte do exercito Barbaro sob o commando e Spendius, cuja astucia o guindára a essa posição.

Mas a luta continua indecisa, com alternativas de victorias e derrotas para ambos os lados.

E Carthago, ora sem o véu sagrado, teme a colera dos deuses, emquanto o seu grande Hamilcar, fóra das muralhas, movimenta sempre o exercito, sem que ninguem lhe apprehenda os objectivos.

A cidade em peso ergue preces, offerece holocaustos, agora não mais a Tanit, mas a Moloch. E todos pensam que só um grande sacrificio, offerta de algo precioso que tudo poderia applicar os deuses e obter a victoria para o exercito de Barca.

Assim pensa Schahabarim, o grão sacerdote, guarda e confidente de Salammbô, architectou um plano: — A filha de Hamilcar ha de ir pessoalmente recuperar o zaimph, o véo sagrado. E se ella morrer? Seria talvez grato aos deuses. E tambem poderia não morrer, quem sabe?

E em blandiciosas palavras elle leva dias e dias a infiltrar-lhe a idéa.

Salammbô decide-se por fim a perguntar ao Schahabarim o que era preciso para que Mathô entregasse o véo.

— Reclamal-o, disse o sacerdote — Mas se elle recusa?

O sacerdote considerou-a fixamente e com um sorriso que ella nunca lhe tinha visto. Ficaram em silencio largo tempo. Emfim, vendo que ella não comprehendia:

— Tens que ficar só com elle!
— E depois?
— Sósinha na tenda! Em nada receies, o faça a elle o que quizer, não chames, não te assustes! Serás humilde ao seu desejo, que é uma ordem do céo!

Acompanhada de um guia, através mil perigos, Salammbô segue á noite para o campo inimigo e chega ao acampamento barbaro. Traz um negro manto que lhe disfarça a belleza e as vestes deslumbrantes. E consegue afinal ser conduzida á tenda de Marthô.

— Quem és tu? disse Marthô. Ella sem responder, olhava em volta lentamente e no fundo da tenda descobriu o véo.

— Que te traz aqui? Ella respondeu, mostrando o zaimph: — buscal-o!

E reclamou-o com palavras abundantes e soberbas.

Marthô não ouviu; contemplava-a e para elle os seus trajos confundiam-se com o corpo. O brilho dos tecidos era como o brilho de sua pelle, alguma coisa especial que só lhe pertencia a ella. Tinha por brincos duas pequenas balanças de saphiras, sustentando uma perola ôca, cheia de um perfume liquido. Pelos orificios da perola, de quando em quando, uma gotta caia, humedecia-lhe o hombro nu. Marthô via-a deslisar.

Estava num embevecimento. Olhava-a de baixo acima e repetia: — Como és bella, como és bella!

Salammbô sentia uma repugnancia por elle. Exprobou-lhe o procedimento por haver roubado o véo. Elle falou apaixonadamente que por ella o fizera, para offertar-lhe, pois que a julgava superior á propria deusa Tanit — Eu Tanit? dizia Salammbô.

E elle falava ardentemente da sua paixão: — Se soubesses como penso em ti no acceso da refrega! Penso lá em Carthago! só queria derrubar-lhe as muralhas para chegar a ti e possuir-te!

Ella afinal comprehende que chegou o momento supremo, enche-se de animo, arranca o zaimph e encaminha-se para a sahida. — Que fazes? exclamou Marthô.

— Volto para Carthago!
— Voltares para Carthago! disse elle com ar tão terrivel que ella se sentiu logo como que presa no chão.
— Ah! vinhas buscar o zaimph, vencer-me e fugir! Não, não! Pertences-me e ninguem agora te arrancará daqui! Oh! não esqueci a insolencia dos teus grandes olhos tranquillos. Agora eu! E's minha captiva, és minha escrava, minha serva! Não tentes fugir, mato-te!

De punhos crispados tremia como uma harpa cujas cordas vão estalar. De repente, soluços estrangularam-n'o, e cahindo de joelhos:

Ah! perdoa-me! Sou um infame e mais vil que os escorpiões! Esmaga-me, contanto que eu sinta o perfume de teus pés! amaldiçoa-me, contanto que eu ouça a tua voz! Não te vás! piedade! amo-te! amo-te!

Estava de joelhos deante della e cingia-a com os braços, a cabeça para traz, as mãos delirantes; grandes lagrimas rolavam-lhe nos olhos como globos de prata, suspirava todo carinhoso, e murmurava palavras vagas, mais leves do que uma brisa e suaves como um beijo. Salammbô deixava-se invadir por uma moleza em que perdia a consciencia de si.

.. ..

O final do film amanhã.

O film que a Opera de Paris consagrou.

AMANHÃ

SALAMMBÔ

A VIRGEM DE CARTHAGO

Um film de grandiosidade nunca vista!
15 000 personagens!
Grande espectaculo!

PARISIENSE

O Cinema dos films escolhidos

AMANHÃ

Partitura especial executada por uma grande orchestra sob a direcção do maestro Cyrillo Berretta

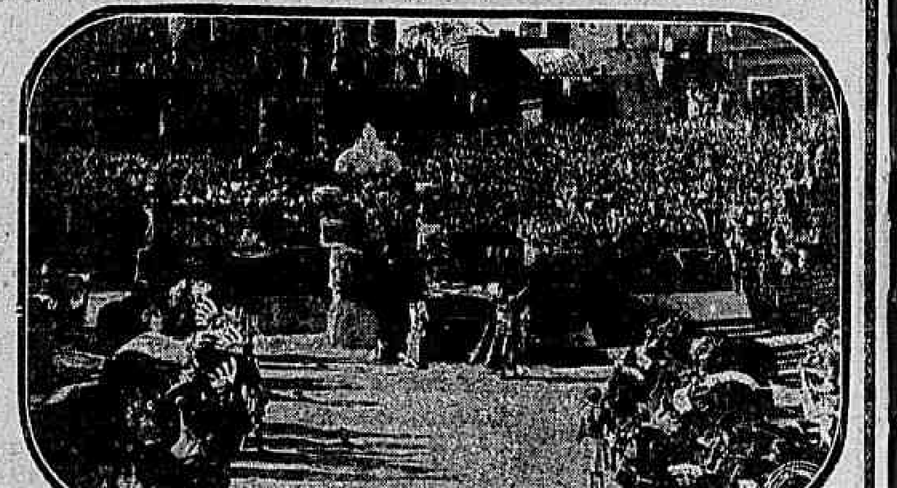

HOJE

DOROTHY REVIER no emocionante film

A inimiga dos homens

A pandega comedia - **Cinema a Retalho**

(Y 24094)

HOJE, no palco, 18 numeros, 34 artistas — Unico no Brasil. Somente no Cinema Central

CINEMA THEATRO CENTRAL

2ª Feira **SHILLERY JEROME** o homem que se equilibra sobre qualquer objeto

Unico music-hall familiar no Brasil — Empresa Pinfildi — Avenida Rio Branco 168 e 170 — Telephone Central 4218

HOJE — **4 grandiosas sessões 3 horas, 5 1/2, 8 1/2 e 10 3/4 Somente novidades da South American Tour - Paris, Berlim. Ventilação natural Ar puro. Unico cinema que tem 33 portas e janellas** — HOJE

NA TELA. HOJE - Grande successo

Pés Cantelosos

super producção com **HARRY CAREY**

Programma Matarazzo

No palco 18 artistas Colossal programma Só no Central **The Wag's**

Mis Harrison

TOGO and HATA acrobatas japonezes

Della Valle tenor

Colossal exito **Mme. Meriska** e sua Poupée e sua cachorrinha vidente

Poupée sabe... calcula adivinha Tudo

Exito surprehendente

Reentrée, grande successo **Edith Hagedorn** No seu bellissimo sketch **No Reino da Fantasia** Visões de arte Fontes luminosas Lindos effeitos de luz

WALTER imitador do bello sexo

No palco Okáti and Mysterya apresentam as **Sombras Espiritas** Novidade pela 1ª vez no Brasil

Exito **Trio Monzo** Pot-pourry de acrobacia, musica e exercicios de bycicleta Novidade

Troupe YARA Notavel troupe de bailes classicos

Molly Bell Bailarina classica

Les Weldons equilibristas Hig Life

Les Harris gladiadores romanos WANDERFUL ROMAN ACT.

Estrella Azucena Bailarina hespanhola

JAK ROY equilibrista

Clarita Carbonell bailarina hespanhola

Conchita Hilary cantante hespanhola

La Rosine Renomada cantante a diccionn

Los Yettos acrobatas comicos

Proxima semana Na tela, um grande successo **Os 3 Mandamentos do amor** super film da serie de ouro com os eminentes artistas **Annita Stewart Bert Littell Donald Keith** Um assombro

A chegar pelo *"Massilia"* - SCHILLER & JEROME - os homens que se equilibram sobre qualquer objecto — Successo!